This is a digital copy of a book that was preserved for generations on library shelves before it was carefully scanned by Google as part of a project to make the world's books discoverable online.

It has survived long enough for the copyright to expire and the book to enter the public domain. A public domain book is one that was never subject to copyright or whose legal copyright term has expired. Whether a book is in the public domain may vary country to country. Public domain books are our gateways to the past, representing a wealth of history, culture and knowledge that's often difficult to discover.

Marks, notations and other marginalia present in the original volume will appear in this file - a reminder of this book's long journey from the publisher to a library and finally to you.

Usage guidelines

Google is proud to partner with libraries to digitize public domain materials and make them widely accessible. Public domain books belong to the public and we are merely their custodians. Nevertheless, this work is expensive, so in order to keep providing this resource, we have taken steps to prevent abuse by commercial parties, including placing technical restrictions on automated querying.

We also ask that you:

+ *Make non-commercial use of the files* We designed Google Book Search for use by individuals, and we request that you use these files for personal, non-commercial purposes.

+ *Refrain from automated querying* Do not send automated queries of any sort to Google's system: If you are conducting research on machine translation, optical character recognition or other areas where access to a large amount of text is helpful, please contact us. We encourage the use of public domain materials for these purposes and may be able to help.

+ *Maintain attribution* The Google "watermark" you see on each file is essential for informing people about this project and helping them find additional materials through Google Book Search. Please do not remove it.

+ *Keep it legal* Whatever your use, remember that you are responsible for ensuring that what you are doing is legal. Do not assume that just because we believe a book is in the public domain for users in the United States, that the work is also in the public domain for users in other countries. Whether a book is still in copyright varies from country to country, and we can't offer guidance on whether any specific use of any specific book is allowed. Please do not assume that a book's appearance in Google Book Search means it can be used in any manner anywhere in the world. Copyright infringement liability can be quite severe.

About Google Book Search

Google's mission is to organize the world's information and to make it universally accessible and useful. Google Book Search helps readers discover the world's books while helping authors and publishers reach new audiences. You can search through the full text of this book on the web at `http://books.google.com/`

A propos de ce livre

Ceci est une copie numérique d'un ouvrage conservé depuis des générations dans les rayonnages d'une bibliothèque avant d'être numérisé avec précaution par Google dans le cadre d'un projet visant à permettre aux internautes de découvrir l'ensemble du patrimoine littéraire mondial en ligne.

Ce livre étant relativement ancien, il n'est plus protégé par la loi sur les droits d'auteur et appartient à présent au domaine public. L'expression "appartenir au domaine public" signifie que le livre en question n'a jamais été soumis aux droits d'auteur ou que ses droits légaux sont arrivés à expiration. Les conditions requises pour qu'un livre tombe dans le domaine public peuvent varier d'un pays à l'autre. Les livres libres de droit sont autant de liens avec le passé. Ils sont les témoins de la richesse de notre histoire, de notre patrimoine culturel et de la connaissance humaine et sont trop souvent difficilement accessibles au public.

Les notes de bas de page et autres annotations en marge du texte présentes dans le volume original sont reprises dans ce fichier, comme un souvenir du long chemin parcouru par l'ouvrage depuis la maison d'édition en passant par la bibliothèque pour finalement se retrouver entre vos mains.

Consignes d'utilisation

Google est fier de travailler en partenariat avec des bibliothèques à la numérisation des ouvrages appartenant au domaine public et de les rendre ainsi accessibles à tous. Ces livres sont en effet la propriété de tous et de toutes et nous sommes tout simplement les gardiens de ce patrimoine. Il s'agit toutefois d'un projet coûteux. Par conséquent et en vue de poursuivre la diffusion de ces ressources inépuisables, nous avons pris les dispositions nécessaires afin de prévenir les éventuels abus auxquels pourraient se livrer des sites marchands tiers, notamment en instaurant des contraintes techniques relatives aux requêtes automatisées.

Nous vous demandons également de:

+ *Ne pas utiliser les fichiers à des fins commerciales* Nous avons conçu le programme Google Recherche de Livres à l'usage des particuliers. Nous vous demandons donc d'utiliser uniquement ces fichiers à des fins personnelles. Ils ne sauraient en effet être employés dans un quelconque but commercial.

+ *Ne pas procéder à des requêtes automatisées* N'envoyez aucune requête automatisée quelle qu'elle soit au système Google. Si vous effectuez des recherches concernant les logiciels de traduction, la reconnaissance optique de caractères ou tout autre domaine nécessitant de disposer d'importantes quantités de texte, n'hésitez pas à nous contacter. Nous encourageons pour la réalisation de ce type de travaux l'utilisation des ouvrages et documents appartenant au domaine public et serions heureux de vous être utile.

+ *Ne pas supprimer l'attribution* Le filigrane Google contenu dans chaque fichier est indispensable pour informer les internautes de notre projet et leur permettre d'accéder à davantage de documents par l'intermédiaire du Programme Google Recherche de Livres. Ne le supprimez en aucun cas.

+ *Rester dans la légalité* Quelle que soit l'utilisation que vous comptez faire des fichiers, n'oubliez pas qu'il est de votre responsabilité de veiller à respecter la loi. Si un ouvrage appartient au domaine public américain, n'en déduisez pas pour autant qu'il en va de même dans les autres pays. La durée légale des droits d'auteur d'un livre varie d'un pays à l'autre. Nous ne sommes donc pas en mesure de répertorier les ouvrages dont l'utilisation est autorisée et ceux dont elle ne l'est pas. Ne croyez pas que le simple fait d'afficher un livre sur Google Recherche de Livres signifie que celui-ci peut être utilisé de quelque façon que ce soit dans le monde entier. La condamnation à laquelle vous vous exposeriez en cas de violation des droits d'auteur peut être sévère.

À propos du service Google Recherche de Livres

En favorisant la recherche et l'accès à un nombre croissant de livres disponibles dans de nombreuses langues, dont le français, Google souhaite contribuer à promouvoir la diversité culturelle grâce à Google Recherche de Livres. En effet, le Programme Google Recherche de Livres permet aux internautes de découvrir le patrimoine littéraire mondial, tout en aidant les auteurs et les éditeurs à élargir leur public. Vous pouvez effectuer des recherches en ligne dans le texte intégral de cet ouvrage à l'adresse `http://books.google.com`

A 771,761

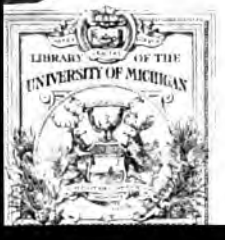

FROM THE LIBRARY OF
Professor Karl Heinrich Rau
OF THE UNIVERSITY OF HEIDELBERG
PRESENTED TO THE
UNIVERSITY OF MICHIGAN
BY

3021

TABLE GÉNÉRALE

CHRONOLOGIQUE ET ALPHABÉTIQUE

DU

RECUEIL DES TRAITÉS,

CONVENTIONS ET TRANSACTIONS

DES PUISSANCES

DE L'EUROPE ET D'AUTRES PARTIES DU GLOBE,

SERVANT À LA CONNAISSANCE

DES RELATIONS ÉTRANGÈRES

DES ETATS DANS LEUR RAPPORT MUTUEL.

COMMENCÉ

PAR

GEO. FRÉD. DE MARTENS

ET CONTINUÉ JUSQU'À NOS JOURS.

PREMIÈRE PARTIE.

À GOTTINGUE,

DANS LA LIBRAIRIE DE DIETERICH

1837.

Universität of

actes publics renfermés dans les Tomes pos-
rieurs du Recueil et dans le *Nouveau Su-*
plément à cette collection qui sera publ
sans délai.

H. Dieterich.
Libraire.

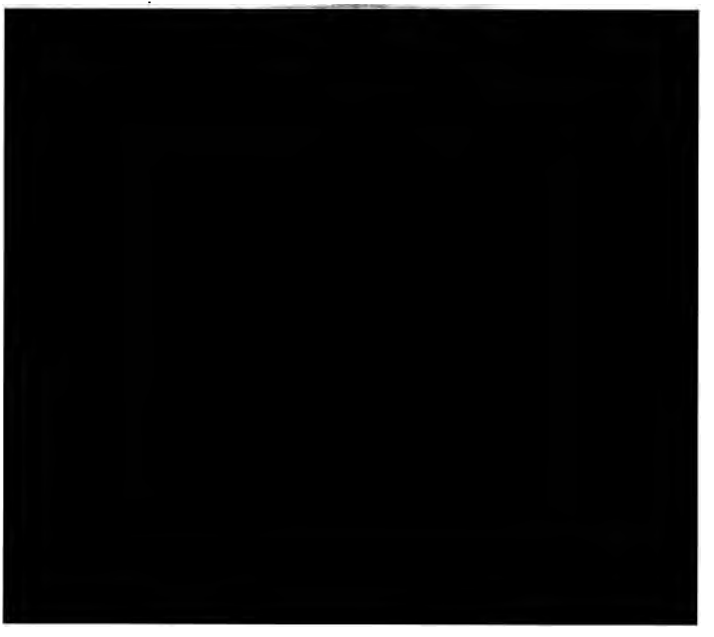

I.

TABLE
CHRONOLOGIQUE.

1760.

		Tome	Page
760. 762.	Traités de paix et de commerce entre la Grande-Bretagne et les États barbaresques	I.	42.

1761.

Mars	Traité d'amitié et de commerce entre la Prusse et la Porte. (*Constantinople*)	I.	1.
Août	Traité d'amitié et d'union (*Pacte de famille*) entre les rois de France et d'Espagne. (*Paris*)	I.	16.

1762.

Févr.	Déclaration de la Russie aux puissances alliées, sur la paix à conclure; et contre-déclaration de la France	I.	28.
Avril	Armistice entre la Prusse et la Suède. (*Ribnitz*)	I.	38.
Mai	Traité de paix entre la Russie et la Prusse. (*St. Pétersbourg*)	I.	30.
Mai	Traité de paix et de commerce entre la Grande-Bretagne et Alger	I.	68.
Mai	Traité de paix entre la Prusse et la Suède. (*Hambourg*)	I.	37.

1764.		Tome
27. Mai	Articles des constitutions polonaises, touchant le titre royal de Prusse. (*Varsovie*)	I.
25. Juin	Traités de limites entre l'Autriche et la république de Venise	I.
10. Juill.	Traité entre la comp. angl. des Indes orient. et le Nabob Cawn	I.
6. Août	Convention entre la France et la république de Gênes	I.
5. Sept.	Article des constitutions polonaises, touchant le titre impérial de Russie	I.
25. Oct.	Sanction pragmatique du duc de Parme, sur les biens de *main morte*	I.
3. Nov.	Capitulation générale pour les troupes suisses au service de la France	I.

[redacted]

		Tome	Page
1765.	de Wirtemberg, touch nt l'extradition des déserteurs	I.	310.
1738. 1765.	Traités entre la France et le rajah de Tanjour	V.	46.
1766.	**1766.**		
5. Févr.	Traité d'alliance et de commerce entre la Grande-Bretagne et la Suède. *(Stockholm)*	I.	314.
14. Févr.	Traité de paix entre la Hollande et le roi de Candie	I.	317.
15. Févr.	Convention entre la France et le duc de Nassau-Saarbruck	I.	324.
10. Mars	Traité entre la Sardaigne et le duc de Parme, pour la fixation des limites des deux états	I.	354.
29. Mars	Convention entre la France et la Grande-Bretagne, au sujet des papiers du Granada, de proprieté britannique	I.	372.
12. Mai	Substance de la convention entre la France et le duc de Deux-ponts, touchant l'abolition du droit d'aubaine	I.	380.
16. Juin	Convention entre la France et l'électeur Palatin. *(Schwetzingen)*	I.	381.
18. Juin	Convention de commerce entre la Prusse et la Saxe	I.	387.
20. Juin	Traité de commerce entre la Grande-Bretagne et la Russie. (*St. Pétersbourg*)	I.	390.
24. Juin	Convention entre la France et l'Autriche, touchant l'abolition du droit d'aubaine	I.	402.
22. Sept.	Pacte de famille entre l'électeur		

1770.	1770.	Tome.
28. Janv.	Concordat entre le St. Siége et le roi de Sardaigne	I.
12. Juill.	Manifeste de la Russie contre les pirates	II.
8. Août	Traité de paix entre la comp. angl. orient. et Hyder-Aly	I.
25. Août	Traité préliminaire de paix entre la France et le bey de Tunis	I.
13. Sept.	Traité définitif entre la France et le bey de Tunis	I.
26. Oct.	Convention supplémentaire à celle de 1766, entre la France et le duc de Nassau-Saarbruck	I.
26. Oct.	Article séparé d'un traité de subside entre la France et le duc de Nassau-	I.

1772.		Tome	Page
6. Mai	Déclaration de la France et du Danemarck, sur le payement des subsides arriérés	II.	37.
16. Mai	Traité de paix, entre le Danemarck, et le dey d'Alger	II.	38.
24. Mai	Traité de limites et de commerce entre la France et l'évêque de Liège, avec les articles séparés touchant le duc de Bouillon	II.	44.
30. Mai	Convention d'armistice entre la Russie et la Porte. (*Giurgevo*)	II.	84.
25. Juill.	Traité entre la Russie et l'Autriche, sur le démembrement de la Pologne. (*St. Pétersbourg*)	II.	89.
25. Juill.	Traité entre la Russie et la Prusse sur le démembrement de la Pologne. (*St. Pétersbourg*)	II.	93.
7. Août	Convention entre le Danemarck et la Saxe, sur l'abolition du droit de détraction	II.	228.
11. Sept.	Déclaration de l'Autriche, au sujet de ses prétentions sur la Pologne	II.	97.
13. Sept.	Lettres patentes du roi de Prusse, touchant ses droits sur la Pologne	II.	98.
18. Sept.	Déclaration de la Russie, touchant ses droits sur la Pologne	II.	102.
17 Sept.	Réponse du roi de Pologne aux déclarations des trois cours	II.	106.
22. Sept.	Note du ministère polonais, adressée aux ministres étrangers résidant à Varsovie	II.	105.
30. Oct.	Convention entre le Danemarck et le duc de Mecklenbourg, sur l'abolition du droit de détraction	II.	217.
Nov.	Déclarations réciproques des cours de		

		Tome P
1772.		
	Danemarck et de Suède, touchant le maintien de la paix	II. 1
1773.	**1773.**	
8. Mai	Convention entre le Danemarck et le duc de Mecklenbourg-Strelitz, sur l'abolition du droit de détraction	II. 2
31. Mai	Lettres patentes du grand-duc de Russie, sur le traité d'échange entre la Russie et le Danemarck	II. 1
1. Juin	Traité définitif d'échange entre la Russie et le Danemarck. (*Zarsko-Sélo*)	II. 1
21. Juin	Bulle du pape Clément XIV. portant suppression de l'ordre des Jésuites	II. 2
14. Juill.	Acte de cession des comtés d'Olden-	

		Tome	Page
5.	marck, concernant l'échange du pays d'Oldenbourg et de Delmenhorst	II.	195.
éc.	Articles ultérieurs convenus entre la France et l'évêque de Liège	II.	65.
Déc.	Lettres patentes du roi de Danemarck, au sujet de la cession des comtés d'Oldenbourg et de Delmenhorst	II.	198.
73. 34.	Traités de la compagnie hollandaise aux Indes, avec plusieurs peuples indiens	V.	58.

1774.

Avril	Lettres patentes du roi de France, levant le séquestre d'Avignon	II.	256.
ril ii	Ratification de l'Empire, du traité entre la France et l'évêque de Liège	II.	73.
Mai	Déclaration de la Grande-Bretagne, pour conserver ses droits sur les îles de Falkland	II.	4.
ain	Renouvellement des traités entre la France et le bey de Tunis	II.	283.
Juin	Pacte de famille entre la maison Palatine et celle de Bavière. (*Munich*)	II.	284.
Juill.	Traité de paix entre la Russie et la Porte. (*Kutschouk Kaynardgi*)	II.	286.
Août	Convention entre la France et l'Autriche, sur les prieurés en Alsace	II.	323.
ct.	Lettres patentes du roi de France, sur l'abolition du droit d'aubaine en faveur des 23 villes impériales de l'Empire	II.	326.
Nov.	Procès verbal de limites entre la France et le canton de Berne	II.	331.
Nov.	Acte d'agnition de l'évêque de Lubeck, au sujet des cessions faites	II.	200.

1774.		Tome
27. Déc.	Convention entre la France et l'Espagne, touchant les fonctions des officiers d'amirautés et des consuls	II.
27. Déc.	Firman de la Porte, défendant le commerce des Anglais par la mer rouge	II.

1775.

1775.		
1. Févr.	Transaction entre la république de Pologne et l'ordre de Malte, au sujet des terres de l'ordination d'Ostrog	II.
15. Mars	Acte séparé entre la Russie et la république de Pologne	II.
15. Mars	Acte séparé entre la Russie et la république de Pologne, sur diverses stipulations	II.

[redacted]

1775.		Tome	Page
7. Avril	Convention et déclaration explicatoire entre le Danemarck et le duc de Mecklenbourg-Schwerin	II.	219.
30. Juin	Convention entre le Danemarck et Osnabruck, sur l'abolition du droit de détraction	II.	225.
15. Août	Édit du roi de Suède, concernant l'établissement d'un port franc à Marstrand	II.	401.
5. Oct.	Bref d'accommodement entre la cour de Rome et le grand-duc de Toscane	II.	410.
14. Oct.	Convention entre la France et l'Autriche, concernant les bénéfices des abbayes situées en France et dans les Pays-Bas	II.	412.
1776.	**1776.**		
9. Janv.	Traité de subside entre la Grande-Bretagne et le duc de Brunswick	II.	417.
15. Janv.	Traité de subside entre la Grande-Bretagne et le landgrave de Hesse-Cassel	II.	422.
24. Janv.	Traité de limites entre la France et le prince de Nassau-Weilbourg	II.	429.
5. Févr.	Traité de subside entre la Grande-Bretagne et le prince héréditaire de Hesse-Cassel	II.	454.
9. Févr.	Acte de convention entre l'Autriche et la république de Pologne	II.	124.
1. Mars	Traité de paix entre la comp. angl. des Indes orient. et les Marattes	II.	458.
16. Mars	Ordonnance du roi de Danemarck, défendant le commerce des étrangers avec la Grönlande et l'Islande	II.	464.
2. Avril	Traité de paix entre la France et la république de Raguse	II.	474.

1778		Tome I
	que de Liège, au sujet du terrain situé entre deux eaux	II.
24. Juin	Extrait de la déclaration du roi de France, concernant la course sur les ennemis de l'État	III. 1
1. Juill.	Convention d'échange entre la France et l'électeur de Trêves	II. 2
26. Juill.	Règlement du roi de France, sur la navigation neutre	III.
1. Août	Règlement du grand-duc de Toscane, sur la navigation neutre	III.
18. Sept.	Règlement de la ville de Hambourg, sur la navigation neutre	III.
27. Sept.	Règlement de la France sur les prises conduites dans des ports américains et français	III.

79.		Tome	Page
Mai	Convention entre l'électeur Palatin et celui de Saxe. (*Teschen*)	II.	674.
Mai	Accession (seconde) du duc de Deux-ponts à la convention de Teschen	II.	678.
Mai	Acte séparé entre l'électeur Palatin et le duc de Deux-ponts	II.	679.
Mai	Acte de garantie des puissances médiatrices de la paix de Teschen	II.	682.
Mai	Acte d'accession de l'empereur d'Allemagne et d'acceptation de la Prusse	II.	680.
Mai	Lettres patentes du roi de France, en faveur de la noblesse de la Basse-Alsace	II.	690.
Juin	Ordonnance du roi de France, concernant les reprises	III.	128.
Juill.	Edit de la république de Gènes, touchant le commerce neutre	III.	64.
Juill.	Règlement du roi d'Espagne sur les armateurs	III.	139.
Juill.	Convention entre la France et le landgrave de Hesse-Darmstadt, sur l'abolition du droit d'aubaine	II.	705.
Sept.	Édit de la république de Venise, sur la navigation neutre	III.	74.
Sept.	Traité de commerce entre la France et le duc de Mecklenbourg-Schwerin	II.	709.
Nov.	Règlement du roi de France, sur les prises	III.	129.
Nov.	Traité entre la France et l'Autriche, touchant les limites aux Pays-Bas. (*Bruxelles*)	II.	730.

80. 1780.

Févr.	Pacte de famille entre les princes de Wirtemberg	III.	1.

1780.		Tome	Page
12. Févr.	Déclaration de la Porte, concernant la neutralité	III.	83.
28. Févr.	Déclaration de la Rnssie, sur le commerce neutre et une neutralité armée	III.	158.
8. Mars	Acte de ratification de l'Empire du traité de Teschen	II.	685.
12. Mars	Convention de cartel entre la France et la Grande-Bretagne pour l'échange des prisonniers, avec l'art. séparé du 22. Juin	III.	300.
13. Mars	Lettre du secrétaire d'état d'Espagne comte de Florida Blanca, servant de règlement pour la navigation neutre	III.	92.
1. Avril	Réponse de la cour de Londres à la déclaration de la Russie, touchant le commerce neutre	III.	160.
13. Avril	Extrait des résolutions des E. C. des		

80.		Tome	Page
Mai	Réponse de la cour de France à celle du Danemarck, au sujet de la neutralité et du commerce de la Baltique	III.	176.
Juin	Convention entre la France et l'évêque de Bâle	III.	319.
Juin	Alliance entre la France et l'évêque de Bâle	III.	327.
Juill.	Convention entre le Danemarck et la Grande-Bretagne, pour l'explication du traité de 1670	III.	177.
Juill.	Déclaration de la cour de Danemarck aux puissances belligérantes	III.	178.
Juill.	Réponse de la cour de France à la déclaration de la cour de Danemarck	III.	180.
Juill.	Convention maritime entre le Danemarck et la Russie. (*Copenhague*)	III.	189.
Août	Convention maritime entre la Suède et la Russie. (*St. Pétersbourg*)	III.	198.
Juill.	Déclaration de la Suède aux puissances belligérantes	III.	185.
Août	Réponse de la cour de France à la déclaration de la Suède	III.	186.
Août	Réponse de la cour de Londres à la déclaration de la Suède	III.	188.
Août	Réponse de la cour de Londres, à la déclaration du Danemarck	III.	182.
Août	Réponse de la cour d'Espagne à la déclaration du Danemarck	III.	183.
Août	Ordonnance de la reine de Portugal, concernant les armateurs	III.	157.
Sept.	Déclaration du Danemarck, portant son accession au traité conclu entre la Russie et la Suède	III.	207.
Sept.	Déclaration de la cour de Suède,		

1780.		Tom
	portant accession au traité entre la Russie et le Danemarck	III.
9. Sept.	Mémoire de la cour de Russie adressé aux puissances belligérantes	III
3. Oct.	Renouvellement de la convention de 1775, entre la république de Venise et la Lombardie autrichienne	V.
14. Nov.	Renouvellement de l'ancien traité d'alliance entre les sept cantons catholiques de la Suisse et la république du Valais	V.
17. Nov.	Lettres patentes du roi de France, sur les droits de l'électeur de Trêves	II.
20. Nov.	Résolution des E. G. Prov. U. des Pays-Bas, au sujet de leur accession au système de la neutralité armée	III

[redacted]

81.		Tome Page
Janv.	Ordonnance des E. G. des Prov. U. des Pays-Bas, relativement à la guerre	III. 276
Févr.	Mémoire du ministre d'Hollande à Stockholm, pour réclamer l'intervention des puissances neutres	III. 230.
Févr.	Mémoire de la cour de Suède, adressé à celle de Russie	III. 235.
Févr.	Rescript de l'impératrice de Russie, adressé à son ministre en Suède	III. 240.
Avril	Ordonnance du roi de Prusse, concernant le commerce maritime	III. 284.
Mai	Convention entre la France et la Hollande, touchant les reprises	III. 340.
Mai	Convention entre la Russie et la Prusse, sur le commerce neutre	III. 245.
uin	Convention entre le Danemarck et le duc de Brunswick, sur l'abolition du droit de détraction	III. 342.
Juill.	Traité entre l'Autriche et la Russie, touchant le commerce neutre. (*Vienne*)	III. 252.
Sept.	Traité de limites et d'échange entre la France et les comtes de Leyen	III. 344.
Oct.	Accession de l'Autriche à l'association maritime	III. 257.
Oct.	Acte d'acceptation de la Russie, de l'accession de l'Autriche	III. 260.
Oct.	Capitulation de *York*, entre le général Washington et lord Cornwallis	III. 359.
Nov.	Déclaration et ordonnance de la Prusse, sur le commerce maritime	III. 290.
Nov.	Actes passés entre l'Autriche et la Hollande, concernant l'évacuation de places servant de barrière	III. 364.
Nov.	Acte de garantie des Prov. U. des	

1781.		Tome	Page
	Pays-Bas de l'emprunt français de cinq millions de Fl. d'Hollande	III.	367.
8. Déc.	Déclaration ultérieure de la Prusse, sur le commerce neutre	III.	293.
Déc.	Édit du roi de France, fixant les priviléges des Suisses résidant en France	III.	370.
Déc.	Convention entre la France et l'évêque de Bâle, concernant les délits commis sur les frontières	III.	376.
1782.	**1782.**		
	Acte du parlement britannique contre la rançon des vaisseaux pris sur l'ennemi	III.	113.
Mai	Extrait du concordat entre la cour de R... et l'empereur d'Allemagne		

82.		Tome	Page
Nov.	Actes relatifs à la pacification de Genève	III.	486.
Nov.	Acte du parlement britannique, sur la paix avec les États-Unis de l'Amérique	III.	495.
Nov.	Convention entre l'Espagne et la Sardaigne, sur le droit de successions des sujets respectifs	III.	491.
Nov.	Articles arrêtés entre les commissaires britanniques et ceux des États-Unis d'Amérique	III.	497.
Déc.	Déclaration du traité d'échange de 1781, entre la France et les comtes de Leyen	III.	307.
Déc.	Ordonnance de l'empereur d'Allemagne, sur la police maritime dans les Pays-Bas	III.	297.

83. 1783.

Janv.	Articles préliminaires de paix entre la Grande-Bretagne et la France. (*Versailles*)	III.	503.
Janv.	Articles préliminaires de paix entre la Grande-Bretagne et l'Espagne. (*Versailles*)	III.	510.
Févr.	Acte d'accession du roi des Deux-Siciles au système de la neutralité armée	III.	267.
Avril	Manifeste de la cour de Russie, sur l'occupation de la Crimée	III.	581.
Avril	Traité d'amitié et de commerce entre la Suède et les États-Unis d'Amérique. (*Paris*)	III.	565.
Mai	Lettres patentes du roi de France, touchant les droits du duc de Wirtemberg sur la seigneurie de Franquemont	III.	585.

1783.		Tome I
21. Mai	Traité de limites et de commerce entre la Russie et le duc de Courlande	III. 5
24. Mai	Article additionnel du traité de commerce entre la Grande-Bretagne et Maroc	III. (
28. Mai	Déclaration du duc et des États de Courlande, sur la convention du 21. Mai	III. (
Juin	Pacte de famille conclu entre les princes de la maison de Nassau	III. (
21. Juin	Traité de commerce entre la Russie et la Porte. (*Constantinople*)	III. (
28. Juin	Convention entre le grand-duc de Toscane et la république de Gênes	V.
15. Juill.	Acte d'accession de la France au traité de 1778, conclu entre l'Es-	

83.		Tome	Page
Oct.	Substance d'un traité entre l'Autriche et Maroc	III.	705.
Oct.	Résolution des États-Unis d'Amérique, sur la réception des ministres étrangers	III.	706.

84. 1784.

anv.	Traité de paix entre la Russie et la Porte. (*Constantinople*)	III.	707.
anv.	HATTICHÉRIF du grand-seigneur, aux princes de Walachie et de Moldavie	III.	710.
Janv.	Convention entre l'empereur Joseph II. et le Pape Pie VI.	III.	732.
Févr.	Ukase de l'impératrice de Russie, en faveur des commerçans étrangers	III.	734.
Févr.	SENED de la Porte,, sur le commerce des sujets autrichiens	III.	720.
Mars	CHRISEVOL du prince de Moldavie, accordé aux sujets autrichiens	III.	728.
Mars	Traité de paix entre la comp. angl. des Indes orient. et le Nabob-Tippoo	III.	737.
Mai	Arrêt du conseil d'état du roi de France, touchant l'établissement de ports-francs du royaume	III.	742.
Mai	Traité définitif de paix entre la Grande-Bretagne et les Prov. U. des Pays-Bas. (*Paris*)	III.	560.
Juill.	Convention provisoire et explicatoire entre la France et la Suède, au sujet de la convention de commerce et de navigation du 25. Avril 1741.	III.	743.
Juill.	Capitulation entre les troupes françaises et portugaises. (*Cabinde*)	IV.	97.
Août	Déclaration du roi de France, sur les créances des Suisses	III.	748.

1784.		Tome I
27. Août	Ordonnance de la cour d'Autriche sur l'importation des marchandises étrangères	III. 7
31. Août	Traité de limites entre l'Autriche et la Bavière. (*Munich*)	III. 7
10. Sept.	Traité de paix entre l'Espagne et le bey de Tripolis	III. 7
30. Oct.	Renouvellement du traité de subside entre les Prov. U. des Pays-Bas et l'électeur de Cologne	III. 7
4. Déc.	Convention entre l'empereur d'Allemagne comme duc de Milan, et le grand-duc de Toscane	III. 7
1784. 1786.	Actes pour le rétablissement de la paix entre la France et le Portugal en Afrique	IV.

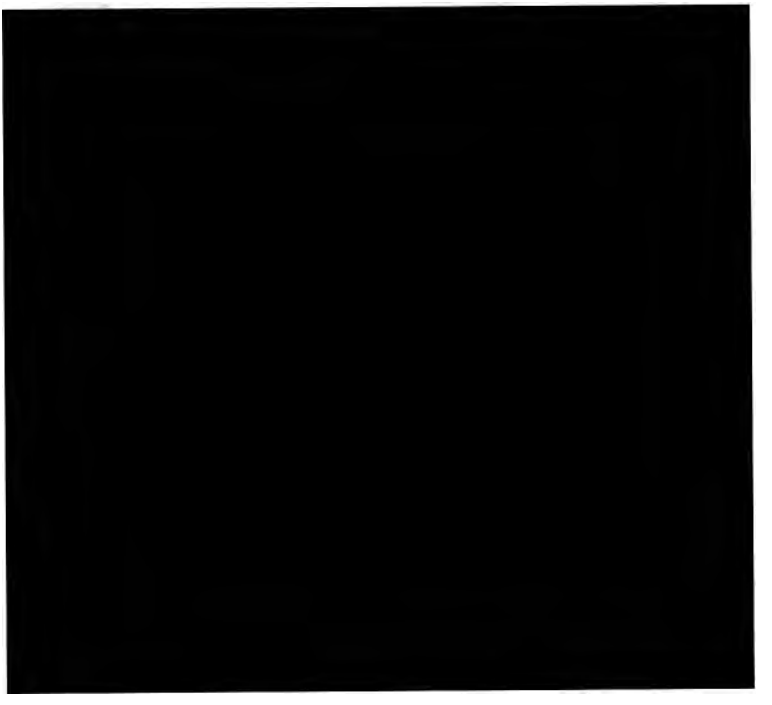

1785.		Tome	Page
	Articles séparés joints à ce traité	V.	116.
27. Août	Traité définitif de limites entre la France et l'Espagne. (*Elisonde*)	IV.	26.
10. Sept.	Traité de commerce entre la Prusse et les Etats-Unis d'Amérique. (*La Haye*)	IV.	37.
20. Sept.	Articles préliminaires entre l'Autriche et les Prov. U. des Pays-Bas	IV.	50.
1. Nov.	Traité de commerce et de navigation entre la Russie et l'empereur d'Allemagne, publié en forme d'édit	IV.	72.
8. Nov.	Traité définitif entre l'Autriche et les Prov. U. des Pays-Bas. (*Fontainebleau*)	IV.	55.
10. Nov.	Traité d'alliance entre la France et les Prov. U. des Pays-Bas. (*Fontainebleau*)	IV.	65.
12. Nov.	Édit de l'Autriche, sur le commerce avec la Russie	IV.	84.

1786.

1786.			
30. Janv.	Convention entre la France et le Portugal, fixant les limites du commerce français sur la côte d'Afrique	IV.	101.
Mars	Acte de réservation des droits du roi de Suède sur le comté d'Oldenbourg	II.	211.
19. Avril	Extrait du traité entre l'Autriche et l'archevêché de Salzbourg	IV.	105.
Mai	Actes relatifs à la liberté du commerce accordée par l'empereur de Maroc aux Hollandais	IV.	111.
21. Mai	Convention entre la France et le duc de Wirtemberg, touchant le comté de Mombéliard	IV.	113.
14. Juin	Traité de paix entre l'Espagne et le dey d'Alger	IV.	126.
14. Juill.	Convention entre la Grande-Bretagne		

1786.		Tome
	et l'Espagne sur leurs possessions en Amérique	IV.
25. Août	Convention entre les divers plénipotentiaires des princes d'Allemagne, concernant le rétablissement des droits épiscopaux. (*Embs*)	IV.
16. Sept.	Traité de commerce entre la France et la Grande-Bretagne (*Versailles*)	IV.
29. Nov.	Instructions des E. G. des Prov. U. des Pays-Bas données à leurs consuls	IV.
27. Déc.	Convention entre la France et l'Espagne, au sujet de la contrebande	IV.

1787.

1787.		
11. Janv.	Traité de navigation et de commerce entre la France et la Russie. (*St.-Pétersbourg*)	IV.

[redacted]

1787.		Tome Page
31. Août	Convention entre la France et la Grande-Bretagne, au sujet des établissements du commerce des Français dans l'Inde. (*Versailles*)	IV. 280.
17. Sept.	Nouvelle constitution des États-Unis d'Amérique	IV. 288.
28. Sept.	Traité d'alliance entre la Grande-Bretagne et le landgrave de Hesse-Cassel	IV. 306.
27. Oct.	Déclarations réciproques des cours de Londres et de Versailles sur la cessation des armemens	IV. 313.
20. Déc.	Traité de commerce entre la Russie et le Portugal. (*St. Pétersbourg*)	IV. 315
31. Déc.	Règlement donné par l'impératrice de Russie à ses armateurs	IV. 336.
31. Déc.	Règlement du roi de Prusse, concernant les franchises accordées aux étrangers	IV. 345.

1788.

1788.		
22. Févr.	Traité de subside entre les Prov. U. des Pays-Bas et le duc de Brunswick	IV. 349.
15. Avril	Traité d'alliance entre la Grande-Bretagne et les Prov. U. des Pays-Bas. (*La Haye*)	IV. 372.
15. Avril	Traité d'alliance entre la Prusse et les Prov. U. des Pays-Bas. (*Berlin*)	IV. 377.
5. Mai	Traité de subside entre les Prov. U. des Pays-Bas et le duc de Mecklenbourg	IV. 362.
13. Juin	Traité d'alliance entre la Grande-Bretagne et la Prusse. (*Loo*)	IV. 382.
3. Juill.	Acte de garantie mutuelle des sept Prov. U. des Pays-Bas	IV. 386.

1788.		Tome
7. Juill.	Règlement de la Suède, concernant les prises	IV.
25. Juill.	Traité de commerce entre la comp. angl. des Indes orient. et le Vizir d'Ouda	IV.
13. Août	Traité d'alliance défensive entre la Prusse et la Grande-Bretagne. (*Berlin*)	IV.
Oct. Nov.	Actes relatifs au rétablissement de la paix et de la neutralité entre la Suède et le Danemarck	IV.
14. Nov.	Convention entre la France et les États-Unis d'Amérique, concernant les fonctions des consuls	IV.

1789.

1789.		
17. Mars	Convention entre la France et la ville de Hambourg, sur la prolongation de leur traité de commerce	IV.

1790.		Tome	Page
Mars Avril	Actes relatifs au traité de commerce entre la Pologne et la Prusse	V.	125
21. Juill.	Acte de renonciation et de cession de la Toscane, faite par l'empereur d'Allemagne, à la branche puisnée d'Autriche	IV.	476.
24. Juill.	Déclaration entre la Grande-Bretagne et l'Espagne, au sujet de leurs différends en Amérique	IV.	488.
27. Juill.	Déclarations réciproques de l'empereur d'Allemagne et du roi de Prusse (*Reichenbach*)	IV.	500.
6. Août	Décrets de l'assemblée nationale en France, portant abolition du droit d'aubaine et de détraction	V.	137.
7. Août	Traité de paix entre les Etats-Unis d'Amérique et la nation indienne des Creaks	IV.	510.
14. Août	Traité de paix entre la Suède et la Russie. (*Werélé*)	IV.	517.
17. Sept.	Convention entre le Danemarck et l'évêché de Munster, sur l'abolition du droit de détraction	IV.	525
19. Sept.	Armistice entre l'Autriche et la Porte. (*Giurgewo*)	IV.	531.
28. Oct.	Convention entre la Grande-Bretagne et l'Espagne, relative à leurs possessions en Amérique	IV.	492.
10. Déc.	Convention sur les affaires de la Belgique, entre les ministres d'Autriche, de Prusse, et de la Hollande. (*La Haye*)	IV.	535.
16. Déc.	Déclarations réciproques du Danemarck et de la Prusse sur l'abolition du droit de détraction	IV.	527.
— —	Ordonnance du roi d'Espagne, (Extrait)		

1788.		Tome
7. Juill.	Règlement de la Suède, concernant les prises	IV.
25. Juill.	Traité de commerce entre la comp. angl. des Indes orient. et le Vizir d'Ouda	IV.
13. Août	Traité d'alliance défensive entre la Prusse et la Grande-Bretagne. (*Berlin*)	IV.
Oct. Nov.	Actes relatifs au rétablissement de la paix et de la neutralité entre la Suède et le Danemarck	IV.
14. Nov.	Convention entre la France et les États-Unis d'Amérique, concernant les fonctions des consuls	IV.

1789.

1789.		
17. Mars	Convention entre la France et la ville	

1790.		Tome	Page
Mars Avril	Actes relatifs au traité de commerce entre la Pologne et la Prusse	V.	125
21. Juill.	Acte de renonciation et de cession de la Toscane, faite par l'empereur d'Allemagne, à la branche puisnée d'Autriche	IV.	476.
24. Juill.	Déclaration entre la Grande-Bretagne et l'Espagne, au sujet de leurs différends en Amérique	IV.	488.
27. Juill.	Déclarations réciproques de l'empereur d'Allemagne et du roi de Prusse (*Reichenbach*)	IV.	500.
6. Août	Décrets de l'assemblée nationale en France, portant abolition du droit d'aubaine et de détraction	V.	137.
7. Août	Traité de paix entre les Etats-Unis d'Amérique et la nation indienne des Creaks	IV.	510.
14. Août	Traité de paix entre la Suède et la Russie. (*Werélé*)	IV.	517.
17. Sept.	Convention entre le Danemarck et l'évêché de Munster, sur l'abolition du droit de détraction	IV.	525
19. Sept.	Armistice entre l'Autriche et la Porte. (*Giurgewo*)	IV.	537
28. Oct.	Convention entre la Grande-Bretagne et l'Espagne, relative à leurs possessions en Amériq		
10. Déc.	Convention sur les de la Belgique, entre le l'Autriche, de Prusse (L		143.
16 Déc.		V.	334.

1790.		Tome	Page
	concernant les avantages accordés aux navires nationaux sur ceux des étrangers	V.	135.
1790. 1792.	Décrets de l'assemblée nationale de France, sur les indemnités accordés aux princes d'Allemagne possessionés en France	V.	138.
1790. 1795.	Décrets de l'assemblée et de la convention nationale de France, relatifs aux traités de la France avec les puissances étrangères	V.	191.
1791.	**1791.**		
23. Juin	Convention de Cartel entre les colonies espagnoles et hollandaises aux Indes occidentales sur l'échange et la restitution réciproque des transfuges	V.	199.

1791.		Tome	Page
	d'une part, et l'impératrice de Russie, de l'autre. (*Drottningholm*)	V.	262.
28. Nov.	Renouvellement des traités conclus entre les Prov. U. des Pays-Bas et l'empereur de Maroc	V.	274.
Mai / Juill.	Traité de paix entre la Russie et la Porte. (*Yassy*)	V.	277.
1791. / 1796.	Principaux décrets prononcés en France pendant la révolution, relativement à la conduite envers les puissances ennemies et neutres	V.	357.

1792.

1792.			
7. Févr.	Traité d'alliance entre l'empereur d'Autriche et le roi de Prusse. (*Berlin*)	V.	301.
23. Févr.	Traité entre la Grande-Bretagne et les Marattes	V.	307.
5. Mai	Traité de paix et de commerce entre le roi et la couronne de Suède et le dey d'Alger	V.	317.
17. Avril	Ordre du roi d'Espagne, relatif aux avantages accordés au commerce des Danois et des Espagnols	V.	333.
29. Avril	Convention entre le roi de France et le prince de Loewenstein-Wertheim, sur l'indemnité à lui accordée pour la suppression de ses droits féodaux	V.	141.
29. Avril	Convention entre le roi de France et le prince de Salm-Salm, sur l'indemnité à lui accordée pour la suppression de ses droits féodaux	V.	143.
Mai / Juin	Correspondance des cours de Vienne et de Berlin avec celle de Copenhague, relativement aux entreprises révolutionnaires des Français	V.	334.

1792.		Tome	Page
7. Juill.	Convention entre le Danemarck et le margrave de Bâde	V.	344.
3. Juill.	Traité d'alliance défensive entre l'impératrice de Russie et l'empereur d'Autriche. (*St. Pétersbourg*)	V.	346.
2. Nov.	Traité entre le général français Montesquieu et la république Genève. (*Landecy*)	V.	353.

1793.

1793.			
7. Janv.	Convention entre le roi de Prusse et l'électeur de Saxe, sur le contingent à fournir par l'électeur	V.	401.
3. Févr.	Édit de l'impératrice de Russie, portant suspension du traité de 1786, et défense de faire le commerce avec		

1793.		Tome	Page
Mai	Ratification et renouvellement des traités entre la république française et le dey d'Alger	V.	405.
30. Juin	Confirmation des traités entre la France et le bey de Tripolis	V.	405.
12. Juill.	Convention entre la Grande-Bretagne et le roi des Deux-Siciles. (*Naples*)	V.	480.
13. Juill.	Traité de cession entre la Russie et le roi et la république de Pologne. (*Grodno*)	V.	530.
14. Juill.	Convention entre la Grande-Bretagne et la Prusse. (*Mayence*)	V.	483.
30. Août	Convention entre l'empereur d'Allemagne et la Grande-Bretagne	V.	487.
17. Sept.	Convention entre l'empereur d'Allemagne et le landgrave de Hesse-Darmstadt	V.	492.
21. Sept.	Acte de navigation de la France	V.	407.
21. Sept.	Traité entre la Grande-Bretagne et le margrave de Bâde	V.	507.
26. Sept.	Traité entre la Grande-Bretagne et le Portugal. (*Londres*)	V.	519.
5. Oct.	Traité de subside entre la Grande-Bretagne et le landgrave de Hesse-Darmstadt	V.	524.
26. Sept.	Traité entre le roi de Prusse d'une part, et le roi et la république de Pologne de l'autre	V.	544.
16. Oct.	Traité d'alliance entre la Russie et le roi et la république de Pologne. (*Grodno*)	V.	536.
1793. 1798.	Actes relatifs à la neutralité durant la guerre	V.	552.

1794.	1794.	Tome	Page
19. Avril	Traité de subside et convention entre la Grande-Bretagne et les Prov. U. des Pays-Bas	V.	610.
22. Mai	Ordonnance du roi de Suède, relative au commerce de Gothenbourg	V.	617.
8. Nov.	Traité entre le roi de la Grande-Bretagne et le duc de Brunswick	V.	620.
26. Juin	Traités entre les États-Unis d'Amérique et les Indiens	V.	627.
1794. 1796.	Traités et actes passés entre la Grande-Bretagne et les États-Unis d'Amérique, précédé de la déclaration de la Grande-Bretagne	V.	637.
1795.	1795.		
2. Févr.	Capitulation de la Zeelande avec la		

1795.		Tome	Page
25. Mai	Supplément aux traités existans entre la France et Tunis	VI.	123.
22. Juill.	Traité de paix entre la France et l'Espagne. (*St. Ildephonse*)	VI.	124.
28. Août	Traité de paix entre la France et le landgrave de Hesse-Cassel	VI.	130.
5. Sept.	Traité de paix entre les États-Unis d'Amérique et Alger	VI.	136.
27. Oct.	Traité entre l'Espagne et les États-Unis d'Amérique. (*San Lorenzo el Real*)	VI.	143.
1795. 1797.	Actes relatifs à la dissolution de la Pologne	VI.	168.
1796.	**1796.**		
Mars	Manifeste de la Russie contre la Perse	VI.	191.
13. Mars	Convention entre la Suède et la république de Gênes	VI.	199.
13. Mai	Proclamation de la reine de Portugal, déclarant le port de Lisbonne port franc	VI.	206.
28. Avril	Traité de paix et d'amitié entre la France et le roi de Sardaigne	VI.	208.
8. Mai	Traité de paix entre la France et le duc de Parme	VI.	223.
12. Mai	Armistice entre la France et Modène	VI.	232.
5. Juin	Traité de paix entre la France et le roi des Deux-Siciles. (*Paris*)	VI.	234.
23. Juin	Traité de paix entre la France et la cour de Rome. (*Tolentino*)	VI.	239.
10. Juin	Traité de subside entre la Grande-Bretagne et Hesse-Darmstadt	VI.	245.
25. Juill.	Traités entre la France et le margrave de Bâde	VI.	273.
27. Juill.	Traité entre la France et le cercle de Souabe	VI.	286.

1796.		Tome	Page
7. Août	Armistice entre la France et le cercle de Franconie	VI.	290.
19. Août	Traité d'alliance entre la France et l'Espagne. (*St. Ildephonse*)	VI.	255.
7. Sept.	Suspension d'armes entre la France et l'électeur de Bavière	VI.	294.
9. Oct.	Convention entre la France et la république de Gènes	VI.	252.
4. Nov.	Traité entre les États-Unis d'Amérique et le dey de Tripolis	VI.	299.
1795. 1796.	Traités entre la France et le duc de Wirtemberg	VI.	263.

1797.

1797.			
1797. 1800.	Actes relatifs à l'ordre de Malte	VI.	308.

1797.		Tome	Page
17. Oct.	Traité entre la France et l'Autriche. (*Campo-Formio*)	VI.	420.
1. Déc.	Convention entre la France et l'Autriche. (*Rastatt*)	VI.	437.
28. Déc.	Actes relatifs à l'occupation de Mayence	VI.	440.
1798.	**1798.**		
5. Févr.	Arrêté du gouvernement français, touchant le port de Flessingue	VI.	448.
Mars	Traité d'alliance et de commerce entre la France et la république Cisalpine	VI.	450.
19. Mai	Traité d'Alliance entre l'Autriche et le roi des Deux-Siciles. (*Vienne*)	VI.	456.
28. Juin	Actes relatifs à l'occupation de la citadelle de *Turin* par les Français	VI.	459.
5. Juill.	Convention entre Bonaparte et les notables de la ville d'Alexandrie, au nom des habitans	VI.	463.
7. Juill.	Loi des États-Unis de l'Amérique, déclarant les traités conclus avec la France, non obligatoires	VI.	465.
19. Août	Ttaités et conventions entre la France et la Suisse	VI.	466.
13. Sept.	Conventions entre la Grande-Bretagne et la France, relatives aux prisonniers de guerre	VI.	496.
2. Oct.	Traité entre les États-Unis d'Amérique et les Irocquois	VI.	515.
17. Oct.	Actes relatifs à la Suisse, dans ses rapports avec la France et l'Autriche	VI.	476.
15. Nov.	Capitulation de *Ciudadella*, sur l'île de Minorque, rendue aux troupes de la Grande-Bretagne	VI.	521.
29. Nov.	Traité d'alliance entre la Russie et le roi des Deux-Siciles. (*St. Pétersbourg*)	VI.	524.

1798.		Tome	Page
1. Déc.	Traité d'alliance entre la Grande-Bretagne et le roi des Deux-Siciles. (*Naples*)	VI.	528.
23. Déc.	Traité d'alliance entre la Russie et la Porte. (*Constantinople*)	VI.	532.
27. Déc.	Traité de commerce entre la Russie et la reine de Portugal. (*St. Pétersbourg*)	VI.	537.
29. Déc.	Traités d'alliance entre la Russie et la Grande-Bretagne. (*St. Pétersbourg*)	VI.	557.
1799.	**1799.**		
5. Janv.	Traité d'alliance entre la Grande-Bretagne et la Porte. (*Constantinople*)	VI.	568.
10. Janv.	Armistice conclu entre les généraux français et napolitains	VI.	573.
21. Janv.	Traité entre le roi des Deux-Siciles		

1799.		Tome	Page
29. Oct.	Traité d'alliance entre la Suède et la Russie. (*Gatschina*)	VI.	732.
30. Oct.	Concession faite par la Porte à la Grande-Bretagne, touchant la libre navigation de la Mer-Noire	VI.	740.
9. Oct.	Décrets français relatifs, à la conduite envers les Puissances neutres	VI.	741.

1800.

1800.			
5. Jany.	Traité entre la république française et la république batave, pour régler divers points litigieux. (*Paris*)	VII.	37.
16. Mars	Traité de subside entre la Grande-Bretagne et l'électeur de Bavière	VI.	707.
21. Mars	Convention entre la Russie et la Porte, concernant la république des Sept-Isles unies. (*Constantinople*)	VII.	41.
20. Avril	Traité de subside entre la Grande-Bretagne et le duc de Wirtemberg, pour un corps de 5000 hommes passant au service de la Grande-Bretagne	VII.	47.
30. Avril	Traité entre la Grande-Bretagne et l'archevêque de Mayence	VII.	54.
5. Juin	Conventions d'évacuation et d'armistice entre les armées françaises et impériales en Italie et en Allemagne	VII.	68.
20. Juin	Convention entre la Grande-Bretagne et l'empereur d'Allemagne. (*Vienne*)	VII.	61.
20. Juill.	Traité entre la France et le dey d'Alger	VII.	64.
28. Juill.	Articles préliminaires de paix entre l'empereur d'Allemagne et la république française non ratifiés	VII.	82.
20. Août	Convention entre l'empereur de Russie et l'électeur de Saxe, concernant l'abolition des droits perçus sur les héritages délaissés par leurs sujets respectifs	VII.	124.

1800.		Tome	Page
26. Août	Armistice entre le bey de Tunis et le commissaire général de la république française	VII.	66.
5. Sept.	Capitulation entre les généraux et amiraux français et anglais devant Malte	VII.	91.
Sept.	Conventions entre la république française et divers princes d'Allemagne	VII.	112.
20. Sept.	Conventions ultérieures entre les armées impériales et françaises en Allemagne et en Italie	VII.	84.
30. Sept.	Convention entre la république française et les États-Unis d'Amérique. (*Paris*)	VII.	96.
16. Déc.	Convention entre le roi de Suède et l'empereur de Russie pour le rétablissement d'une neutralité armée. (*St.*		

		Tome	Page
00.	entre la Grande-Bretagne et les puissances du Nord	VII.	127.
00. 01.	Actes ultérieurs entre la Grande-Bretagne et les puissances du Nord, sur le commerce neutre	VII.	198.

1801.

Janv.	Armistice entre l'armée française et autrichienne en Italie. (*Trévise*)	VII.	291.
Janv.	Convention pour la prolongation de l'armistice entre les armées françaises et impériales. (*Luneville*)	VII.	294.
Janv.	Proclamation de l'empereur de Russie, au sujet de sa prise de possession de la Géorgie	VII.	313.
Févr.	Traité de paix entre la France d'une part, et l'empereur d'Autriche et le corps germanique, de l'autre. (*Luneville*)	VII.	296.
Févr.	Acte d'accession du roi de Danemarck, à la convention maritime conclue entre la Suède et la Russie, du 16. Déc. 1800	VII.	196.
Mars	Traité d'amitié, de commerce et de navigation entre le roi de Suède et l'empereur de Russie. (*St. Pétersbourg*)	VII.	315.
Mars	Traité entre la république française et le roi d'Espagne. (*Madrid*)	VII.	337.
Mars	Ordonnance de l'empereur d'Autriche, concernant l'entrée des Etrangers dans les états autrichiens	VII.	340.
Mars	Traité de paix entre la république française et le roi des Deux-Siciles. (*Florence*)	VII.	343.
Avril	Convention entre le ministère d'Hannovre et celui de la Prusse, au sujet des mesures à prendre envers les états		

1801.		Tome	Page
	allemands du roi de la Grande-Bretagne. (*Hanovre*)	VII.	351.
6. Juin	Traité de paix et d'amitié entre le roi d'Espagne, et le prince-régent du Portugal. (*Badajoz*)	VII.	348.
17. Juin	Convention maritime entre la Russie et la Grande-Bretagne. (*St. Pétersbourg*)	VII.	260.
15. Juill.	Convention entre le gouvernement français et la cour de Rome. (*Paris*)	VII.	353.
24. Août	Traité de paix particulière entre la république française et l'électeur de Bavière. (*Paris*)	VII.	365.
29. Août	Extrait de la convention entre la république française et la république batave. (*La Haye*)	VII.	368.

1802.		Tome	Page
27. Mars	Traité définitif de paix entre la Grande-Bretagne d'une part, et de la république française, le roi d'Espagne et la république batave, de l'autre. (*Amiens*)	VII.	404.
13. Mai	Acte d'accession de la Porte au traité d'Amiens	VII.	414.
25. Juin	Traité de paix définitif entre la république française et la Porte. (*Paris*)	VII.	416.
25. Juill.	Lettre du premier consul de France au dey d'Alger, et réponse du dey	VII.	419.
Août / Sept.	Actes passés entre la France et la république helvétique, relatifs à la déclaration d'indépendance du Valais et à la cession du Frickthal	VII.	361.
2. Oct.	Traité de paix entre le roi de Suède et le bey de Tripolis, sous la médiation du gouvernement français	VII.	422.
1802. / 1803.	Actes et traités relatifs à l'accomplissement du *traité de Luneville*, jusqu'au recès principal de la députation de l'Empire, du 25. Févr. 1803	VII.	424.

1803.

1803.			
2. Janv.	Articles d'accord entre les auctorités anglaises et bataves, sur l'évacuation du cap de Bonne-Espérance. (*au Cap*)	VIII.	1.
19. Févr.	Acte de médiation du premier consul de la république française, pour accorder les parties contestantes de la Suisse	VII.	567.
25. Févr.	Recès principal de la députation extraordinaire de l'Empire, concernant les indemnités à régler d'après le traité de Luneville; avec la déclaration des puissances médiatrices, de 1802. (*Ratisbonne*)	VII.	435.

1803.		Tome	Page
1. Mars	Publication du gouvernement batave, concernant la libre navigation aux Grandes-Indes	VII.	700.
6. Avril	Convention pour l'applanissement des différends survenus au sujet de l'indemnisation du duc de Holstein-Oldenbourg, entre la France et la Russie, comme puissances médiatrices, avec intervention de la Prusse d'une part, et le duc d'Oldenbourg de l'autre. (*Ratisbonne*)	VII.	552.
30. Avril	Traité et conventions entre la république française et les États-Unis d'Amérique. (*Paris*)	VII.	706.
25. Juin	Convention entre la Hollande et la France, sur la coopération de la Hollande à la guerre. (*Paris*)	VII.	702.

		Tome	Page
03.	et la Suède, pour l'explication de l'article XII. du traité de 1661. (*Londres*)	VIII.	91.
1803. 1805.	Ordonnances et déclarations des diverses puissances maritimes, concernant la neutralité et le commerce neutre	VIII.	93.
	1. Ordonnance du roi de Danemarck, réglant la conduite des commerçans et gens de mer de ses états, en tems de guerre, envers d'autres puissances maritimes; en date du 4. Mai 1803	VIII.	93.
	2. Décret du prince régent de Portugal, concernant la neutralité de ses états; du le 3. Juin 1803	VIII.	101.
	3. Déclaration de neutralité de la République des Sept-Isles	VIII.	102.
	4. Ordonnance de l'empereur d'Autriche, concernant l'observation de la neutralité; du 7. Août 1803	VIII.	105.
	5. Règlement du roi de Suède, concernant le commerce et la navigation de ses sujets en tems de guerre, avec ceux des puissances maritimes étrangères; du 21. Janv. 1804	VIII.	112.
	6. Actes du congrès des États-Unis d'Amérique, pour le maintien de la neutralité de cette république; du 4. Nov. 1804	VIII.	118.
	7. Acte du congrès de l'union américaine sur la navigation des habitans des États-Unis pendant la guerre; du mois de Mars 1805	VIII.	119.
16. Sept	Concordat entre la république italienne et la cour de Rome	VIII.	123.
27. Sept.	Traité d'alliance défensive entre la France et la Suisse. (*Fribourg*)	VIII.	132.

1803.		Tome	Page
27. Sept.	Capitulation militaire entre la république française et la diète helvétique. (*Fribourg*)	VIII.	139.
1802. 1803. 1804.	Traités de paix et d'alliance entre la Comp. angl. des Indes orient. et différens peuples des Indes	VIII.	147.

1804. 1804.

22. Mai	Convention entre l'empereur des Français et le comte d'Empire régnant de Bentheim-Steinfurt	VIII.	201.
18. Mai	Sénatusconsulte organique, portant que le gouvernement de la république française est confié à un EMPEREUR	VIII.	204.
25. Mars	Acte du congrès des États-Unis d'Amé-		

1805.		Tome	Page
Févr.	Acte du congrès des États-Unis d'Amérique, concernant l'explication de l'art. 10e du traité d'amitié et de navigation avec l'Espagne	VIII.	307.
Mars	Statut constitutionnel changeant la république italienne en royaume, et déférant la couronne à l'empereur des Français, Napoléon I.	VIII.	308.
Mars	Traité entre la Grande-Bretagne et la Russie, de concert avec l'Autriche. (*Pétersbourg*)	VIII.	330.
Juin	Actes par lesquels la république de Lucques est changée en principauté héréditaire, et Piombino donné à la princesse Élise, et Massa et Carrara réunis à la principauté de Lucques	VIII.	311.
Août	Traité entre la Grande-Bretagne et la Suède. (*Helsingborg*)	VIII.	350.
Sept.	Traité de neutralité entre l'empereur des Français et le roi des Deux-Siciles. (*Paris*)	VIII.	358.
Oct.	Traité entre la Grande-Bretagne et la Suède. (*Beckascog*)	VIII.	356.
Oct.	Décret de l'empereur des Français portant création d'un bataillon de Valaisans	VIII.	360.
Août Déc.	Actes de pacification, échangés entre la France et l'Autriche, relatifs à la guerre terminée par le traité de *Presbourg*	VIII.	364.
	1.		
Août	Correspondance entre la cour d'Autriche et celle de France avant la rupture	VIII.	364.
	2.		
Oct. Déc.	Capitulations et armistice entre les troupes françaises et autrichiennes	VIII.	379.
	3.		
	Traité de paix entre l'empereur d'Autriche et l'empereur des Français. (*Presbourg*)	VIII.	388.

1806.	1806.	Tome	Page
Janv.	Actes portant adoption du titre royal par les électeurs Bavaro-Palatin et de Wirtemberg; et de ceux pris par l'électeur de Bade	VIII.	399.
28. Janv.	Convention entre le roi de Bavière et le grand-prieur de l'ordre de St. Jean de Jérusalem d'Allemagne. (*Munich*)	VIII.	404.
Mars	Actes et traités relatifs à la cession de diverses provinces à la France, et par elle à plusieurs autres états à la suite du traité de *Presbourg* 1.	VIII.	407.
12. Mars	Traité entre l'empereur des Français et les princes de Nassau-Usingen et de Nassau-Weilbourg, portant cession de Cassel, Costheim et de l'île St. Pierre à la France (*Mayence*) 2.	VIII.	407.

06.		Tome	Page
	8.		
Mars	Décret de l'empereur des Français, portant réunion au royaume d'Italie des états vénitiens cédés par la paix de Presbourg	VIII.	427.
	9.		
Mars	Décret de l'empereur des Français, portant érection de trois duchés grands-fiefs de l'empire français dans les états de Parme et de Plaisance	VIII.	430.
	10.		
Mars	Décret de l'empereur des Français portant disposition de la principauté de Guastalla en faveur de sa soeur, la princesse Pauline Borghèse	VIII.	431.
	11.		
Mars	Décret de l'empereur des Français, portant réunion des pays de Massa et Carrara et de la Garfagnana et la principauté de Lucques	VIII.	432.
	12.		
Juin	Acte de l'empereur des Français, transférant la principauté de Bénévent à son ministre des relations extérieures Talleyrand	VIII.	434.
	13.		
Juin	Acte par lequel l'empereur des Français transfère la principauté de Ponte-Corvo au maréchal Bernadotte	VIII.	435.
6. Févr.	Quatrième statut constitutionnel du royaume d'Italie, par lequel l'empereur du Français adopte pour fils, le prince Eugène (publié à Milan le 20. Déc. 1807.)	VIII.	436.
1. Mars	Statut constitutionnel de France, formant la loi de la famille de l'empereur des Français	VIII.	437.
1. Févr.	Traité entre l'empereur des Français et le roi de Bavière, relativement à la ligne militaire, déterminée dans la partie du Tyrol italien, contiguë au royaume d'Italie. (*Inspruck*)	VIII.	447.

1806.		Tome	Page
24. Mai	Actes par lesquels la république batave adopte un gouvernement monarchique, et défère la couronne au prince Louis Napoléon	VIII.	449.
3. Juin	Extrait du traité de limites entre la Bavière et le Wirtemberg	VIII.	457.
13. Janv.	Actes concernant les rapports de la couronne de Suède avec l'empire germanique relatifs à la Poméranie	VIII.	459.
1803. 1806.	Actes relatifs à la liberté du commerce accordée par la Porte-Ottomane aux sujets prussiens	VIII.	465.
8. Juill.	Capitulation demandée par la garnison napolitaine de *Gaëte*	VIII.	470.
19. Juill.	*Actes relatifs à la confédération des états du Rhin et à la dissolution de*		

06.		Tome	Page
	5. Traité d'échange entre le roi de Wirtemberg et le grand-duc de Bade, (17. Oct.)	VIII.	521.
Mai ept.	Correspondance entre les rois de Prusse et de Suède au sujet de l'occupation du duché de Lauenbourg	VIII.	520.
Oct. Nov.	Conventions militaires entre les troupes françaises et prussiennes	VIII.	537.
Déc.	Traité de commerce et de navigation entre la Grande-Bretagne et les Etats-Unis d'Amérique. (*Londres*)	VIII.	579.
806. 807.	Traités entre la France et divers princes et états d'Allemagne, portant leur accession à la confédération du Rhin	VIII.	552.
	1. Traité de paix entre l'empereur des Français et l'électeur de Saxe. (*Posen*) (11. Déc. 1806.)	VIII.	552.
	2. Traité entre l'empereur des Français et les ducs de Saxe-Weimar, Saxe-Gotha, Saxe-Meinungen, Saxe-Hildburghausen et Saxe-Cobourg, portant l'admission de ces princes à la confédération du Rhin. (*Posen*) (15. Déc. 1806.)	VIII.	555.
	3. Traité entre l'empereur des Français et les ducs d'Anhalt-Dessau, Bernburg et Cöthen, portant l'accession de ceux-ci à la confédération du Rhin. (*Varsovie*) (18. Avril 1807)	VIII.	558.
	4. Traité entre l'empereur des Français et les princes de Reufs, portant accession de ceux-ci à la confédération du Rhin, 18. Avril 1807. (*Varsovie*)	VIII.	560.
	5. Traité entre l'empereur des Français et les princes de Lippe-Detmold et Lippe-Schaumbourg, portant l'accession de ceux-		

1807.		Tome	Page
13. Août	Ukase de l'empereur de Russie, concernant l'admission des étrangers dans son empire	VIII.	687.
24. Août	Traité d'armistice entre la Russie et la Porte-ottomane. (*Stobosia*)	VIII.	689.
7. Sept.	Capitulation pour la remise de la ville et citadelle de *Copenhague* aux Anglais	VIII.	692.
7. Sept.	Capitulation de l'île de Rugen, mise au pouvoir des Français	VIII.	695.
10. Oct.	Convention additionnelle de paix et de limites entre la France et l'Autriche. (*Fontainebleau*)	VIII.	697.
13. Oct.	Convention en exécution de l'art. 16. du traité de Tilsit, entre l'empereur des Français, le roi de Prusse et le roi de Saxe. (*Elbing*)	VIII.	646.

08.	1808.	Tome	Page
Janv.	Traité de commerce entre le royaume d'Italie et la Bavière (non ratifié) *N.R.*	IV.	1.
Janv.	Décret de l'empereur Napoléon en supplément à ceux de Berlin et de Milan *N.R.*	I.	475.
Janv.	Décret de l'empereur Napoléon sur la réunion de Kehl, Cassel, Wesel et Flessingue, à la France *N.R.*	I.	322.
Janv.	Décret du roi d'Hollande, contre le commerce anglais et suédois *N.R.*	I.	458.
Févr.	Convention de subside entre la Grande-Bretagne et la Suède *N.R.*	I.	3.
Févr.	Acte d'accession du duc de Mecklenbourg-Strelitz à la confédération du Rhin *N.R.*	IV.	10.
Mars	Acte du congrès américain en supplément à celui du 22. Déc. 1807. *N.R.*	I.	459.
Mars	Manifeste de l'empereur de Russie, sur la réunion de la Finlande *N.R.*	I.	9.
Mars	Acte d'accession du duc de Mecklenbourg-Schwerin, à la confédération du Rhin *N.R.*	IV.	11.
Mars	Traité d'alliance entre la Grande-Bretagne et la Sicile. (*Palerme*) *N.R.*	I.	31.
Avril	Décret de l'empereur Napoléon, sur la réunion d'Urbino, Ancone etc. au royaume d'Italie *N.R.*	I.	323.
Avril	Convention entre la Suède et la Russie, sur la remise de la forteresse de *Suèaborg* *N.R.*	I.	11.
Avril	Traité entre la France et la Westphalie sur les arrièrés des contributions de guerre *N.R.*	I.	34.
Avril	Traité entre le roi de Wirtemberg et le grand-duc de Bade. (*Gerlachsheim*) *N.R.*	I.	54.

1808.		Tome	Page
26. Avril	Convention de cartel entre la Russie et l'Autriche sur l'extradition des déserteurs *N. R.*	IV.	282.
27. Avril	Convention entre le duc de Saxe-Weimar et celui de Saxe-Meiningen *N. R.*	I.	56.
5. Mai	Convention entre l'empereur Napoléon et le roi Charles IV. d'Espagne. (*Bayonne*) *N. R.*	I.	60.
6. Mai	Acte de renonciation du prince des Asturies au trône d'Espagne. (*Bayonne*) *N. R.*	I.	63.
7. Mai	Convention en forme d'édit, entre l'Autriche et la Russie *N. R.*	I.	74.
10. Mai	Convention entre l'empereur des Français et le roi de Saxe. (*Bayonne*) *N. R.*	I.	71.

1808.		Tome	Page
15. Juin	Convention entre le grand-duc de Hesse et le prince Primat. (*Nurnberg*) *N. R.*	I.	76.
20. Juin	Traité de limites entre le grand-duc de Wurzbourg et le duc de Saxe-Cobourg. (*Wurzbourg*) *N. R.*	I.	77.
4 Juill.	Acte du conseil britannique, portant levée de blocus contre l'Espagne. *N. R.*	I.	86.
Juill.	Actes relatifs à l'avénement du roi Joachim Murat au trône de Naples *N. R.*	V.	1.
17. Août	Armistice entre l'armée turque et servienne. (*Braniki*) *N. R.*	I.	88.
20. Août	Traité entre le grand-duc de Wurzbourg et le prince Primat. (*Wurzbourg*) *N. R.*	I.	89.
22. Août.	Convention de suspension d'armes entre les armées anglaises et françaises en Portugal *N. R.*	I.	94.
30. Août.	Convention définitive entre les mêmes armées *N. R.*	I.	96.
8. Sept.	Convention entre la France et la Prusse sur les contributions de guerre *N. R.*	I.	102.
9. Sept.	Convention entre les cours de Bavière, de Wirtemberg, de Bade, de Hesse et du prince Primat, sur le partage des dettes et pensions de l'ancien collège des comtes d'Empire de Franconie *N. R.*	III.	169.
13. Sept.	Transaction entre les membres de l'ancien cercle de Franconie sur le partage des dettes actives et passives. (*Nurnberg*) *N. R.*	III.	176.
17. Sept.	Convention entre le grand-duc de Bade et le canton helvétique d'Aargovie. (*Aarau*) *N. R.*	I.	139.
17. Sept.	Convention entre l'Autriche et Bade sur l'admission de leurs sujets aux fondations respectives *N. R.*	IV.	21.

1808.		Tome	Page
17. Sept.	Convention entre l'Autriche et Bade sur l'abolition du droit de détraction *N. R.*	IV.	41.
29. Sept.	Armistice entre les armées russes et suédoises *N. R.*	I.	13.
14. Oct.	Accession du duc d'Oldenbourg à la confédération du Rhin *N. R.*	IV.	14.
21. Oct.	Convention de cartel entre la Russie et la Saxe sur l'extradition des déserteurs *N. R.*	I.	153.
23. Oct.	Décret du roi d'Hollande, sur la fermeture de ses ports *N. R.*	I.	474
5. Nov.	Convention entre la France et la Prusse, sur les contributions de guerre *N. R.*	I.	106.
12. Nov.	Convention entre les mêmes puissances sur le service des hôpitaux *N. R.*	I.	113.
19. Nov.	Convention militaire entre la Russie		

09.		Tome	Page
Janv.	Convention entre les troupes françaises et espagnoles. (*Corogne*) *N.R.*	I.	167.
Févr.	Convention d'étappes entre la France et la Prusse *N.R.*	I.	130.
Mars	Acte des États-Unis d'Amérique, défendant le commerce avec la Grande-Bretagne et la France *N.R.*	I.	475.
Mars	Décret de l'empereur Napoléon, portant cession du grand-duché de Berg, à Louis Napoléon *N.R.*	I.	326.
Mars	Convention entre l'empereur Napoléon et le roi de Saxe, sur l'augmentation de l'armée de Varsovie *N.R.*	IV.	19.
Mars	Première convention entre l'armée russe et suédoise. (*Uméo*) *N.R.*	I.	16.
Mars	Seconde convention entre les mêmes armées. (*Uméo*) *N.R.*	I.	18.
Mars	Acte de renonciation de Gustave IV. au trône de Suède *N.R.*	I.	170.
Avril	Convention entre l'archiduc Ferdinand d'Autriche et les armées alliées sur la neutralité de Varsovie *N.R.*	I.	199.
Avril	Traité entre la Grande-Bretagne et le Portugal, sur un emprunt de six cent mille L. St. *N.R.*	IV.	22.
Avril	Décret de l'empereur Napoléon, portant suppression de l'ordre teutonique dans les états de la confédération du Rhin *N.R.*	I.	201.
Avril	Décret de l'empereur Napoléon, prononçant le sequestre sur les biens des princes d'empire au service d'Autriche *N.R.*	I.	202.
Avril	Sénatus-consulte organique de l'empereur Napoléon, portant réunion de divers pays sur la rive gauche du Rhin à la France *N.R.*	I.	330.

1808.		Tome	Page
17. Sept.	Convention entre l'Autriche et Bade sur l'abolition du droit de détraction *N. R.*	IV.	41.
29. Sept.	Armistice entre les armées russes et suédoises *N. R.*	I.	13.
14. Oct.	Accession du duc d'Oldenbourg à la confédération du Rhin *N. R.*	IV.	14.
21. Oct.	Convention de cartel entre la Russie et la Saxe sur l'extradition des déserteurs *N. R.*	I.	153.
23. Oct.	Décret du roi d'Hollande, sur la fermeture de ses ports *N. R.*	I.	474
5. Nov.	Convention entre la France et la Prusse, sur les contributions de guerre *N. R.*	I.	106.
12. Nov.	Convention entre les mêmes puissances sur le service des hôpitaux *N. R.*	I.	113.

09.		Tome	Page
Janv.	Convention entre les troupes françaises et espagnoles. (*Corogne*) *N.R.*	I.	167.
Févr.	Convention d'étappes entre la France et la Prusse *N.R.*	I.	130.
Mars	Acte des États-Unis d'Amérique, défendant le commerce avec la Grande-Bretagne et la France *N.R.*	I.	475.
Mars	Décret de l'empereur Napoléon, portant cession du grand-duché de Berg, à Louis Napoléon *N.R.*	I.	326.
Mars	Convention entre l'empereur Napoléon et le roi de Saxe, sur l'augmentation de l'armée de Varsovie *N.R.*	IV.	19.
Mars	Première convention entre l'armée russe et suédoise. (*Uméo*) *N.R.*	I.	16.
Mars	Seconde convention entre les mêmes armées. (*Uméo*) *N.R.*	I.	18.
Mars	Acte de renonciation de Gustave IV. au trône de Suède *N.R.*	I.	170.
Avril	Convention entre l'archiduc Ferdinand d'Autriche et les armées alliées sur la neutralité de Varsovie *N.R.*	I.	199.
Avril	Traité entre la Grande-Bretagne et le Portugal, sur un emprunt de six cent mille L. St. *N.R.*	IV.	22.
Avril	Décret de l'empereur Napoléon, portant suppression de l'ordre teutonique dans les états de la confédération du Rhin *N.R.*	I.	201.
Avril	Décret de l'empereur Napoléon, prononçant le sequestre sur les biens des princes d'empire au service d'Autriche *N.R.*	I.	202.
Avril	Sénatus-consulte organique de l'empereur Napoléon, portant réunion de divers pays sur la rive gauche du Rhin à la France *N.R.*	I.	330.

1809.		Tome	F
26. Avril	Ordre du conseil britannique, portant révocation modifiée du décret du 21. Nov. 1807. *N. R.*	I.	4
4. Mai	Traité sur le partage des dettes de l'ancien cercle de Souabe. (Les pièces annexées à ce traité lettre A. E. se trouvent dans Winkopp *Rhein-Bund* XVI. 101.) *N. R.*	I.	1
12. Mai	Capitulation de la ville de *Vienne*, passée entre les généraux français et autrichiens *N. R.*	I.	2
17. Mai	Décret de l'empereur Napoléon, portant réunion des états du pape à l'empire français *N. R.*	I.	3
25. Mai	Convention entre la Saxe et la Westphalie, sur l'extradition des militaires		

[redacted]

1809.		Tome	Page
27. Oct.	Convention militaire entre la France et l'Autriche. (*Schoenbrunn*) *N. R.*	I.	217.
27. Oct.	Ordonnance du roi de Suède défendant l'entrée aux vaisseaux anglais dans les ports de Suède *N. R.*	I.	30.
15. Nov.	Publication du roi de Bavière sur ses traités avec la confédération rhénane *N. R.*	I.	222.
10. Déc.	Traité de paix entre la Suède et le Danemarck. (*Jönköping*) *N. R.*	I.	223.
1809. 1818.	Conventions entre le duc de Nassau et divers états d'Allemagne, sur l'abolition du droit de détraction *N. R.*	V.	59.

1810.

1810.			
6. Janv.	Traité de paix entre la France et la Suède. (*Paris*) *N. R.*	I.	232.
14. Janv.	Traité entre la France et le roi de Westphalie sur la réunion du Hanovre à ce royaume *N. R.*	I.	235.
16. Févr.	Traité entre la France et le prince Primat sur la formation du grand-duché de Francfort (*Paris*) *N. R.*	I.	241.
16. Févr.	Articles additionnels et secrets au précédent traité *N. R.*	III.	184.
17. Févr.	Senatus consulte français, prononçant la réunion des états de Rome à la France *N. R.*	I.	342.
19. Févr.	Traité d'alliance entre la Grande-Bretagne et le Portugal. (*Rio-Janeiro*) *N. R.*	I.	245.
17. Févr.	Traité de commerce entre les mêmes puissances *N. R.*	III.	194.
28. Févr.	Traité entre la France et la Bavière, pour l'exécution du traité de Vienne du 14. Oct. 1809. *N. R.*	V.	16.

1810.		Tome	Page
1. Mars	Décret de l'empereur Napoléon, disposant du grand-duché de Francfort en faveur du prince Eugène *N. R.*	I.	345.
9. Mars	Proclamation du roi de Prusse, sur l'importation des marchandises coloniales *N. R.*	I.	489.
16. Mars	Traité entre la France et la Hollande, sur diverses cessions et défense du commerce avec la Grande-Bretagne. *(Paris)* *N. R.*	I.	327.
19. Mars	Acte de cession et de démarcation entre l'Autriche et la Russie *N. R.*	I.	252.
28. Mars	Règlement du roi de Danemarck, sur l'armement en course *N. R.*	I.	492.
1. Mai	Acte des États-Unis d'Amérique, sur le commerce avec la Grande-Bre-		

10.		Tome	Page
Août	Décret de l'empereur Napoléon, sur le tarif des droits d'entrée *N. R.*	I.	513.
Août	Ordonnance du roi de Prusse, sur le commerce avec l'Amérique *N. R.*	I.	515.
Août	Convention entre la France et l'Autriche, sur la révocation du décret du 24. Avril, concernant le sequestre mis sur les biens des princes d'Allemagne au service de l'Autriche *N. R.*	I.	277.
Sept.	Patentes du roi de Bavière et du grand-duc de Wurzbourg, sur les cessions réciproques *N. R.*	I.	289.
Sept.	Traité entre les grands-ducs de Bade et de Hesse, sur leurs cessions réciproques. (*Paris*) *N. R.*	I.	280.
Sept.	Convention entre la Prusse et la Saxe, sur les sommes déposées du duché de Varsovie. (*Dresde*) *N. R.*	I.	283.
Sept.	Patente du grand-duc de Wurzbourg, concernant les territoires obtenus par les traités du 3. Mai, avec la France, et du 26. Mai, avec la Bavière *N. R.*	I.	290.
Sept.	Patente du grand-duc de Wurzbourg, sur les cessions faites à la Bavière *N. R.*	I.	292.
Oct.	Traité entre le roi de Wirtemberg et le grand-duc de Bade, sur diverses cessions. (*Paris*) *N. R.*	I.	295.
Oct.	Patente du roi de Prusse, sur l'introduction du tarif concernant les marchandises coloniales conformément au décret impérial de Trianon *N. R.*	I.	519.
Oct.	Décret impérial de Fontainebleau, contre le commerce et les marchandises anglaises *N. R.*	I.	522.
Oct.	Proclamation des État-Unis d'Amérique, sur la réunion d'une partie de la Louisiane aux États-Unis *N. R.*	I.	302.

1810.		Tome	Page
28. Oct.	Ordonnance du roi de Prusse, portant saisie des marchandises anglaises et coloniales *N. R.*	I.	523.
1. Nov.	Décret de l'empereur Napoléon, portant exemtion du décret de Trianon *N. R.*	I.	527.
6. Nov.	Convention entre le roi de Westphalie et le grand-duc de Hesse, sur l'extradition des déserteurs et vagabonds *N. R.*	I.	304.
11. Nov.	Convention entre la Prusse et le grand-duc de Varsovie, sur l'abolition du droit de détraction *N. R.*	I.	318.
20. Nov.	Acte de démarcation des frontières, entre la Russie et la Suède. *(Tornea)* *N. R.*	IV.	33.
10. Déc.	Acte de protestation de l'empereur de		

11.		Tome	Page
Mai	Convention entre les mêmes puissances, sur le revenu du domaine extraordinaire *N. R.*	I.	356.
Mai	Convention entre la Prusse et la Westphalie, pour la fixation des limites, et la navigation sur l'Elbe. (*Berlin*) *N. R.*	I.	382.
Mai	Convention entre les mêmes, sur l'extradition des vagabonds *N. R.*	I.	388.
Août	Convention entre la France et la Prusse, sur l'abolition du droit de détraction *N. R.*	I.	398.
Août	Décret de l'empereur Napoléon, sur la condition des Français dans l'étranger *N. R.*	I.	409.
Sept.	Convention entre le grand-duc de Hesse et celui de Mecklenbourg-Schwerin, sur la cession d'une rente constituée sur l'octroi du Rhin. (*Giessen*) *N. R.*	IV.	70.
Nov.	Convention entre l'Autriche et la Saxe, sur l'administration des salines de Wieliczka. (*Vienne*) *N. R.*	IV.	74.
Nov.	Ordonnance du roi de Prusse, portant abolition du droit de détraction avec Anhalt-Cöthen *N. R.*	IV.	55.
Déc.	Note des ministres de Russie accrédités près les cours étrangères, pour protester, au nom de l'empereur, contre le décret de l'empereur des Français, du 13. Déc. 1810. *N. R.*	I.	348.
Déc.	Convention entre la France et le grand-duc de Francfort, relative au remboursement des dettes, et la cession de partie des domaines reservés. (*Paris*) *N. R.*	III.	214.
Déc.	Convention entre la Prusse et Bade, sur l'abolition du droit de détraction *N. R.*	I.	401.

1811.		Tome	Page
1811. 1817.	Conventions sur l'abolition du droit de détraction entre la Prusse et divers États d'Allemagne, la France, la Suisse et les Pays-Bas *N. R.*	IV.	44.

1812.

1812.			
10. Févr.	Convention entre la Prusse et Saxe-Cobourg, sur l'abolition du droit de détraction *N. R.*	I.	403.
24. Févr.	Traité d'alliance entre la France et la Prusse. (*Paris*) *N. R.*	I.	414.
3. Mars	Convention entre la Prusse et la Suisse sur l'abolition du droit de détraction *N. R.*	I.	404.
9. Mars	Convention entre le grand-duc de Wurzbourg et celui de Bade, sur l'extradition des vagabonds *N. R.*	IV.	287.

12.		Tome	Page
Avril	Acte du congrès des États-Unis d'Amérique, servant de supplément à celui du 4. Avril *N. R.*	I.	540.
Avril	Déclaration du gouvernement britannique, en réponse aux décrets de l'empereur des Français, datés de Berlin et de Milan *N. R.*	I.	542.
Avril	Convention entre la France et le grand-duc de Francfort, sur l'abolition du droit d'aubaine *N. R.*	I.	394.
Mai	Convention entre la France et la Prusse, sur l'extradition des déserteurs *N. R.*	I.	424.
Mai	Traité de paix entre la Russie et la Porte. (*Bucharest*) *N. R.*	III.	397.
Mai	Convention entre la France et Mecklenbourg-Schwerin, sur l'abolition du droit d'aubaine *N. R.*	I.	396.
Juin Août	Convention entre la Prusse et l'Italie, sur l'abolition du droit d'aubaine *N. R.*	I.	399.
Juin	Ordonnance du roi de Prusse, sur l'abolition du droit de détraction avec Anhalt-Dessau *N. R.*	I.	408.
Juin	Ordonnance du conseil britannique, portant révocation des ordonnances du 7. Janv. 1807 et du 26. Avril 1809 en faveur de l'Amérique *N. R.*	I.	547.
Juill.	Traité de paix entre la Grande-Bretagne et la Suède. (*Oérebro*) *N. R.*	I.	431.
Juill.	Traité de paix entre la Grande-Bretagne et la Russie. (*Oérebro*) *N. R.*	III.	226.
Juill.	Traité d'amitié et d'alliance entre l'Espagne et la Russie. (*Welliki-Louki*) *N. R.*	III.	230.
Déc.	Convention militaire entre le général prussien, York, et le général russe, Diebitsch. (au moulin de *Pocherun*) *N. R.*	I.	556.

1813.	1813.	Tome	Page
25. Janv.	Concordat préliminaire entre l'empereur des Français et le Pape Pie VII., signé par les souverains en personne. (*Fontainebleau*) *N. R.*	I.	552.
6. Févr.	Convention commerciale, entre le grand-duc de Bade et celui de Wurzbourg *N. R.*	I.	550.
16. Févr.	Traité de paix, d'amitié et d'alliance entre la Russie et la Prusse. (*Kalisch*) *N. R.*	III.	234.
3. Mars	Traité de concert et de subside entre la Grande-Bretagne et la Suède. (*Stockholm*) *N. R.*	I.	558.
	(La correspondance qui a eu lieu entre la Suède et la France, depuis 1810, jusqu'à la fin de 1812, se trouve, ainsi que le rapport du min. des aff. étr. de Suède au roi,		

3.		Tome	Page
	duc de Francfort, sur les formes de communications judiciaires *N. R.*	III.	265.
Juin	Armistice entre les puissances belligérantes (*Poischwitz*) *N. R.*	I.	582.
Juin	Convention d'alliance entre la Grande-Bretagne et la Prusse. (*Reichenbach*) *N. R.*	I.	571.
Juin	Article séparé et secret, joint à la précédente convention *N. R.*	III.	267.
Juin	Convention d'alliance et de subside entre la Grande-Bretagne et la Russie (*Reichenbach*) *N. R.*	I.	568.
Juin	Convention entre la France et l'Autriche, sur la médiation de la paix, et la prolongation de l'armistice du 5 Juin. (*Dresde*) *N. R.*	I.	586.
uill.	Traité entre la Grande-Bretagne et la Russie (*Peterswaldau*). *N. R.*	I.	573.
Juill.	Traité d'alliance entre la France et le Danemarck. (*Copenhague*) *N. R.*	I.	589.
Juill.	Traité de paix entre le Portugal et Alger, sous la médiation de la Grande-Bretagne. (*Alger*) *N. R.*	III.	268.
Juill.	Convention entre les puissances belligérantes, pour la prolongation de l'armistice du 5. Juin. (*Neumark*) *N. R.*	I.	587.
oût	Convention entre l'Autriche et la Saxe, sur le passage des troupes (*Vienne*) *N. R.*	I.	591.
Août	Convention entre le grand-maître de l'ordre teutonique, l'archiduc Antoine, et les membres de la cidevant confédération rhénane, sur les biens de l'ordre teutonique. (*Mergentheim*). *N. R.*	III.	287.
Août	Convention entre le grand-maître de l'ordre teutonique et le roi de Wirtemberg. (*Mergentheim*) *N. R.*	III.	292.

1813.			Tome	Page
9. Sept.	Traité d'alliance entre l'Autriche et la Russie. *(Teplitz)*	*N. R.*	I.	596.
9. Sept.	Traité d'alliance entre l'Autriche et la Prusse. *(Teplitz.)*	*N. R.*	I.	600.
9. Sept.	Article séparé et secrét du traité entre l'Autriche et la Prusse	*N. R.*	III.	295.
9 Sept.	Traité d'alliance entre la Prusse et la Russie. *(Teplitz)*	*N. R.*	I.	604.
30. Sept.	Convention supplémentaire des traités de subside entre la Grande-Bretagne, la Russie et la Prusse. *(Londres)*	*N. R.*	I.	577.
3. Oct.	Traité préliminaire d'alliance entre l'Autriche et la Grande-Bretagne. (*Teplitz*)	*N. R.*	I.	607.
8. Oct.	Traité préliminaire d'alliance entre l'Autriche et la Bavière. *(Ried)*	*N. R.*	I.	610.
12. Oct.	Traité de paix entre la Russie et la			

1813.		Tome	Page
21. Nov	Accession de la Prusse au traité conclu le 2. Nov. entre l'Autriche et Wirtemberg *N. R.*	I.	654.
23. Nov.	Accession du grand-duc de Hesse à la grande alliance *N. R.*	IV.	97.
23. Nov.	Traité d'alliance entre l'Autriche et le prince de Nassau. (*Francfort*) *N. R.*	IV.	99.
24. Nov.	Accession du duc de Coburg à la grande alliance *N. R.*	IV.	109.
24. Nov.	Procès verbal de la commission établie à Francfort, pour régler le système de défense de l'Allemagne *N. R.*	I.	626.
24. Nov.	Règlement sur la formation des hôpitaux des armées des puissances alliées *N. R.*	I.	632.
26. Nov.	Traité préliminaire d'union entre la maison d'Orange et celle de Nassau. (*Francfort*) *N. R.*	IV.	111.
2. Déc.	Traité entre l'Autriche et ses alliés d'une part, et l'électeur de Hesse de l'autre. (*Francfort*) *N. R.*	I.	651.
8. Déc.	Traité entre le roi d'Espagne Ferdinand VII. et l'empereur Napoléon. (*Valencey*) (non ratifié) *N. R.*	I.	654.
15. Déc.	Conditions d'armistice entre les puissances alliées et le Danemarck. (*Rendsbourg*) *N. R.*	I.	657.
29. Dec.	Convention entre les cantons de la confédération hélvétique. (*Zurich.*) *N. R.*	I.	659.
Déc.	Acte de cession de la seigneurie de Jever, faite par l'empereur de Russie au duc d'Oldenbourg. *N. R.*	III.	296.

1814. 1814.

Janv.	Actes relatifs au traité de paix entre les cours d'Autriche et de Naples *N. R.*	V.	32.
11. Janv.	Traité d'alliance entre les cours de Vienne et de Naples. (*Naples*) *N. R.*	I.	660.

1814.			Tome	Page
12. Janv.	Principes généraux sur l'organisation des autorités administratives dans les provinces françaises conquises. (*Bâle*)	*N. R.*	I.	638.
14. Janv.	Traité de paix entre la Suède et le Danemarck. (*Kiel*)	*N. R.*	I.	666.
14. Janv.	Traité de paix entre la Grande-Bretagne et le Danemarck. (*Kiel*)	*N. R.*	I.	672.
3. Févr.	Convention entre le duc de Gallo et W. Bentink. (*Naples*)	*N. R.*	V.	31.
8. Févr.	Traité de paix entre la Russie et le Danemarck. (*Hannovre*)	*N. R.*	I.	681.
1. Mars	Traité d'alliance entre l'Autriche la Russie, la Grande-Bretagne et la Prusse. (*Chaumont*)	*N. R.*	I.	683.
14. Mars	Convention entre l'électeur de Hesse et la commission de l'administration			

1814.		Tome	Page
23. Avril	Convention entre *Monsieur*, frère du roi Louis XVIII, et chacune des puissances alliées. *(Paris)* N. R.	I.	706.
Avril	Conventions militaires pour l'évacuation de l'Italie. *(Turin)* N. R.	III.	303.
28. Mai	Convention militaire entre le gouvernement français et les puissances alliées *(Paris)* N. R.	I.	710.
30. Mai	Traité de paix entre les puissances alliées et la France. *(Paris)* N. R.	II.	1.
30. Mai	Articles séparés et secrets du traité général de Paris. (voyez-en la substance T. IV. Préface p. 6.)		
31. Mai	Actes relatifs à l'occupation des pays cédés par la France N. R.	III.	309.
2. Juin	Arrangement de commerce entre le Danemarck et la Prusse N. R.	III.	304.
3. Juin	Convention entre l'Autriche et la Bavière. *(Paris)* N. R.	II.	18.
29. Juin	Convention supplémentaire entre la Grande-Bretagne et les puissances alliées *(Londres)* N. R.	II.	40.
5. Juill.	Traité d'amitié et d'alliance entre la Grande-Bretagne et l'Espagne. *(Madrid)* N. R.	IV.	123.
5. Juill.	Article séparé du traité d'amitié et d'alliance entre la Grande-Bretagne et l'Espagne. N. R.	V.	38.
14. Juill.	Traité entre les princes de la maison d'Orange et Nassau. *(La Haye)* N. R.	II.	23.
20. Juill.	Traité de paix entre l'Espagne et la France. *(Paris)* N. R.	II.	42.
21. Juill.	Acte d'acceptation de souveraineté des provinces belgiques au nom du prince des Pays-Bas. N. R.	II.	38.
7. Août	Bulle du pape, pour le rétablissement de l'ordre des Jésuites N. R.	II.	46.

1815.			Tome	Page
10. Août	Convention entre les États-Unis d'Amérique et la nation Greeck.	*N. R.*	II.	51.
13. Août	Convention entre la Grande-Bretagne et les Prov. U. des Pays-Bas relativement à leurs colonies. ***(Londres)***	*N. R.*	II.	57.
13. Août	Convention entre la Grande-Bretagne et la Suède, en exécution de l'art. 9. du traité de Paris. ***(Londres)***	*N. R.*	II.	55.
14. Août	Armistice entre les troupes suédoises et norvégiennes. ***(Moss)***	*N.R.*	II.	63.
14. Août	Convention entre la Suède et le gouvernement norvégien	*N. R.*	II.	62.
14. Août	Traité de paix entre l'Espagne et le Danemarck. ***(Londres)*** (Vogez aussi, T. II. p. 43.)	*N.R.*	III.	306.
25. Août	Traité de paix entre la Prusse et le Da-			

1815.		Tome	Page
22. Janv.	Traité entre les mêmes puissances, sur l'abolition de la traite des nègres. *(Vienne)* *N. R.*	II.	96.
8. Févr.	Déclaration des puissances réunies au congrès de Vienne, sur l'abolition de la traite des nègres *N. R.*	II.	432.
	(Les procès verbaux des conférences des ministres des huit puissances au congrès de Vienne relativement à l'abolition générale de la traite des nègres, de Janv. et Févr. 1815., se trouvent dans KLUBER actes du congrès de Vienne cah. XVI. pag. 523. et cah. XXIX. p. 3 - 53. et dans SCHOELL. Actes du congrès de Vienne T. III. p. 68 - 113.		
7. Mars	Convention entre la Grande-Bretagne et la France sur la vente de l'opium etc. aux Indes *N. R.*	II.	104.
13. Mars	Déclaration des puissances signataires du traité de Paris au sujet de l'évasion de Napoléon. *(Vienne)* *N. R.*	II.	110.
19. Mars	Règlement des huit puissances signataires du traité de Paris, sur le rang entre les agens diplomatiques *N. R.*	II.	449.
20. Mars	Déclaration des puissances assemblées au congrès de Vienne, au sujet de la Suisse *N. R.*	II.	157.
	(Les actes du congrès relatifs aux affaires de la Suisse et particulièrement les protocoles n. i. 13. du 15. Nov. 1814, jusqu'au 13. Mars 1815, se trouvent dans KLUBER actes du congrès de Vienne cah. XVIII. et XIX. 158 - 309. et dans SCHOELL. Actes du congrès de Vienne T. II. p. 12. et suiv. T. III. p. 5. et suiv. T. IV. p. 84. et suiv.).		
24. Mars	Proclamation de la diète Suisse à tous les confédéres *N. R.*	II.	163.
24. Mars	Règlemens arrêtés par le congrès de Vienne, pour la libre navigation des rivières *N. R.*	II.	434
	(Les procès verbaux n. i. 12. de la com-		

1815.		Tome	Page
	mission pour la libre navigation des rivières, du 2. Févr. jusqu'au 24. Mars 1815, se trouvent dans KLUBER, Congrès de Vienne cah. IX. et X. p. 1. 330. et dans SCHOELL, Actes du congrès de Vienne T. III. p. 96. et suiv. T. IV. p. 5. et suiv.).		
25. Mars	Traité d'alliance entre la Grande-Bretagne, l'Autriche, la Russie et la Prusse. (*Vienne*) *N. R.*	II.	112.
25. Mars	Article séparé de ce traité signé avec la Grande-Bretagne *N. R.*	II.	116.
25. Mars	Acte de cessions faites par le roi de Sardaigne au canton de Genève *N. R.*	II.	115.
29. Mars	Protocole des conférences de Vienne, sur les cessions faites par la Sardaigne au canton de Genève *N. R.*	II.	117.

1815.		Tome	Page
5. Avril	Convention entre l'Autriche et le Wirtemberg, sur le passage des troupes. (*Vienne*) *N. R.*	II.	185.
7. Avril	Accession du roi d'Hanovre à la grande alliance du 25. Mars *N. R.*	II.	124.
7. Avril	Patente de l'empereur d'Autriche, sur la formation du royaume Lombardo-vénitien *N. R.*	V.	55.
8. Avril	Accession du roi de Portugal à la grande alliance du 25. Mars *N. R.*	II.	128.
7. Avril	Acte de reception du canton de Neufchatel à la confédération Suisse. *N. R.*	IV.	168.
7. Avril	Acte de reception du canton de Genève à la confédération Suisse. *N. R.*	IV.	170.
9. Avril	Accession du roi de Sardaigne à la grande alliance. *N. R.*	II.	130.
15. Avril	Accession du roi de Bavière à la grande alliance du 25. Mars *N. R.*	II.	134.
23. Avril	Convention éventuelle entre l'Autriche et la Bavière (*Vienne*) (non ratifié) *N. R*	II.	451.
24. Avril	Conférence entre les ministres des quatre puissances alliées relative à l'occupation des pays cédés par la France *N. R.*	III.	309.
Avril / Mai	Déclaration de la Grande-Bretagne lors de l'échange des ratifications du traité de la grande alliance du 25. Mars en date du 25. Avril et contredéclarations des trois cours du 9. Mai *N. R.*	II.	117.
23. Avril	Accession des princes et villes d'Allemagne au traité de Vienne du 25. Mars *N. R.*	II.	138.

(Les procès verbaux 1 - 9. des négociations du 31. Mars — 27. Avril des plénipotentiaires des princes souverains et villes d'Allemagne au sujet de cette accession, se trouvent dans KLUBER, cah. XVI. p. 391. et suiv. et dans SCHOELL, Actes du congrès T. IV. p. 187 — 314. La note des princes

1815.		Tome	Page
	souv. et villes d'Allemagne au sujet de leur participation à la guerre, remise le 14. Avril aux ministres d'Autriche et de Prusse, se trouve dans KLUBER, cah. VI p. 203. Les procès verbaux n. 1 — 7. du 21. Avril — 24. Mai des négociations de la commission établie par l'Autriche, la Russie et la Prusse pour concerter les approvisionnemens des trois armées, le service des hôpitaux etc. se trouvent dans KLUBER, cah. XVI. p. 439. et suiv. et dans SCHOELL, Actes du congrès T. IV. p. 276. T. V. p. 41. et suiv.	I	
30. Avril	Convention additionnelle au traité d'alliance du 25. Mars, signée entre la Grande-Bretagne, la Russie, la Prusse et l'Autriche. *(Vienne)* *N.R.*	II.	121.
2. Mai	Traité de subside entre la Grande-Bretagne et la Sardaigne. *(Bruxelles)* *N.R.*	II.	195.

1815.		Tome	Page
13. Mai	Accession du grand-duc de Bade à la grande alliance. (*Vienne*) *N. R.*	II.	146.
13. Mai	Convention conclue au nom de la reine régente de Naples et le commodore Campbell. *N. R.*	V.	45.
18. Mai	Traité de paix et d'amitié entre la Prusse et la Saxe. (*Vienne*) *N. R.*	II.	272.
	(Les actes des négociations relatives à la Pologne et la Saxe, se trouvent dans l'ouvrage de KLUBER, cah. XXV. et XXVI. 3. 191).		
18. Mai	Déclaration du roi de Saxe, concernant les titres de la maison de Schönbourg *N. R.*	II.	284.
18. Mai	Traité principal de liquidation entre divers princes possesseurs de biens de l'ordre teutonique. (*Mergentheim*) *N. R.*	II.	491.
19. Mai	Traité entre la Grande-Bretagne, le roi des Pays-Bas et la Russie, sur un emprunt russe fait en Hollande. (*Londres*) *N. R.*	II.	290.
19. Mai	Traité de subside entre la Grande-Bretagne et le grand-duc de Bade. (*Bruxelles*) *N. R.*	II.	198.
19. Mai	Convention relative à la formation d'un parc d'artillerie pour le rayon russe. (*Vienne*) *N. R.*	III.	313.
19. Mai	Convention relative à l'administration des hôpitaux dans le rayon russe. (*Vienne*) *N. R.*	III.	317.
20. Mai	Convention d'adhésion de la Suisse à la grande alliance du 25. Mars *N. R.*	II.	170.
20. Mai	Convention militaire entre les armées autrichiennes et napolitaines. (*Casa-Lanzi*) *N. R.*	II.	293.
20. Mai	Traité entre la Sardaigne, l'Autriche, la Grande-Bretagne, la Russie, la Prusse et la France. (*Vienne*) *N. R.*	II.	298.

1815.		Tome	Pa
22. Mai	Patente du roi de Prusse, sur la prise de possession de la partie de la Saxe réunie à la monarchie prussienne *N. R.*	II.	28
22. Mai	Acte de renonciation du roi de Saxe au duché de Varsovie (au château de ***Laxenbourg***) *N. R.*	II.	28
23. Mai	Accession du grand-duc de Hesse à la grande alliance du 25. Mars *N. R.*	II.	1
27. Mai	Accession du roi de Saxe à la grande alliance du 25. Mars *N. R.*	II.	1
27. Mai	Convention entre les puissances alliées et la Suisse, portant son accession à la déclaration du 20. Mars *N. R.*	II.	1
28. Mai	Convention pour la fixation des limites du territoire prussien situé		

15.		Tome	Page
Juin	Procès verbal dressé par les commissaires autrichiens et prussiens, pour la remise d'un district situé sur la rive droite de la Moselle, à la Prusse. *(Kreuznach)* *N. R.*	IV.	138.
Juin	Traité entre la Prusse et le Danemarck, sur la cession réciproque de la Poméranie suédoise et du duché de Lauenbourg. *(Vienne)* . *N. R.*	II.	349.
Juin	Note de l'ambassadeur d'Espagne à Vienne, adressée au congrès de Vienne, au sujet de l'acte du congrès relativement à Parme, Plaisance et Guastalle *N. R.*	II.	471.
Juin	Traité de subside entre la Grande-Bretagne et le roi de Wirtemberg. *(Bruxelles)* *N. R.*	II.	202.
Juin	Traité de subside entre la Grande-Bretagne et le roi de Bavière *N. R.*	II.	204.
Juin	Traité entre la Prusse et la Suède. *(Vienne)* *N. R.*	IV.	147.
Juin	*Acte pour la constitution fédérative de l'Allemagne.* (*Vienne*) *N. R.* (Les bornes du présent recueil ne me permettant pas d'y fairer entre les principales pièces des négociations qui ont précédé la signature de cet acte, je me borne à indiquer ici les ouvrages de Kluber et Schoell, où ils se trouvent.)	II.	353.
Juin	Acte de réception du canton de Valais à la confédération Suisse *N. R.*	IV.	171.
Juin	*Acte final du congrès de Vienne* *N. R.* (Les négociations qui ont précédé cet acte célèbre, n'ont pas à beaucoup près été publiées en entier; nommément pas les protocoles du comité des huit puissances signataires du traité de Paris de 1814. Ceux-ci ne pourraient d'ailleurs pas entrer dans les bornes étroites de ce	II.	379.

1815. Tome I

recueil; mais les ayant insérés aux endroits convenables, avec le renvoi des actes publiés sur le travail des commissions spécialement nommées, je crois devoir faire connaître ici ceux de la commission statistique. Les procès verbaux des six séances qu'elle a tenues depuis le 24. Déc. 1814 jusqu'au 19. Janv. 1815, se trouvent réunis avec les rapports qui en forment le résultat, dans KLUBER. Cahier XVII. p. 1-96 et dans SCHOELL, Actes du congrès de Vienne, C. T. II. p. 190 et suiv. T. III. p. 43-67.)

10. Juin Convention entre l'Autriche et la Prusse d'une part, et le grand-duc de Hesse de l'autre, sur les arrangemens territoriaux. *(Vienne)* *N. R.* II. 4

(L'histoire détaillée des négociations qui

15.		Tome	Page
Juill.	Traité de paix entre l'Amérique et le dey d'Alger *N. R.*	II.	596.
Juill.	Convention entre la Bavière et l'électeur de Hesse, pour l'extradition des déserteurs *N. R.*	V.	48.
Juill.	Traité de subside entre la Grande-Bretagne et le duc de Dessau *N. R.*	II.	206.
Juill.	Traité de subside entre la Grande-Bretagne et la Saxe *N. R.*	II.	208.
Juill.	Traité de subside entre la Grande-Bretagne et le Danemarck *N. R.*	II.	210.
Juill.	Traité de subside entre la Grande-Bretagne et l'électeur de Hesse *N. R.*	II.	211.
Juill.	Traité de subside entre la Grande-Bretagne et le grand-duc de Hesse *N. R.*	II.	213.
Juill.	Actes relatifs à l'abolition de la traite des nègres en France *N. R.*	II.	602.
Août	Convention sur la garde de Napoléon, arrêtée entre la Grande-Bretagne et les puissances alliées. (*Paris*) *N. R.*	II.	605.
Août	Actes des diètes de Suède et de Norvège sur les rapports constitutionnels entre les deux royaumes *N. R.*	II.	608.
Août	Traité de confédération entre les 22. cantons suisses *N. R.*	IV.	173.
Août	Convention entre la Grande-Bretagne et le roi des Pays-Bas. (*Londres*) *N. R.*	II.	616.
Août	Accession de la confédération suisse aux actes du congrès de Vienne, du 29. Mars *N. R.*	IV.	184.
Août	Traité de subside entre la Grande-Bretagne et le roi d'Hanovre *N. R.*	II.	214.
Août	Traité de subside entre la Grande-Bretagne et le duc de Brunswic *N. R.*	II.	219.
Juill. Sept.	Divers traités de subside de la Grande-Bretagne avec les ducs de Co-		

1815.		Tome	Page
	bourg, de Nassau, les villes hanséatiques, Mecklenbourg-Schwerin, Hohenzollern, Francfort, Reuss, Gotha, Waldeck, Schaumbourg, Schwarzbourg, Mecklenbourg-Strelitz *N. R.*	II.	222.
1. Sept.	Accession du roi de Danemarck au traité de la grande alliance du 25. Mars *N. R.*	II.	155.
Sept.	Accession de la Grande-Bretagne au traité du 18. Mai, entre la Prusse et la Saxe *N. R.*	II.	628.
Sept.	Actes relatifs à la restitution des monumens de l'art enlevés des pays étrangers de la part de la France, entre les commissaires français et ceux des puissances alliés *N. R.*	II.	632.
22. Sept.	Convention territoriale entre le roi de		

1815.			Tome	Page
	le roi de Prusse et l'électeur de Hesse. (*Cassel*)	*N. R.*	III.	331.
16. Oct.	Traité entre la Prusse et le prince de Hesse Rothembourg	*N. R.*	IV.	158.
3. Nov.	Protocole des conférences de Paris, concernant les arrangemens territoriaux	*N. R.*	II.	668.
5. Nov.	Convention entre la Grande-Bretagne et les puissances alliées, concernant les Iles-Joniennes	*N. R.*	II.	663.
6. Nov.	Protocole des conférences de Paris, sur la répartition des sept cent millions payables par la France aux puissances alliées	*N. R.*	II.	676.
14. Nov.	Acte de réunion de l'évêché de Bâle au canton de Berne	*N. R.*	IV.	190.
20. Nov.	***Traité de paix de Paris***, entre la France d'une part, et la Grande-Bretagne, l'Autriche, la Russie et la Prusse de l'autre	*N. R.*	II.	682.
20. Nov.	Article séparé avec la Russie seulement	*N. R.*	II.	691.
20. Nov.	Convention en conséquence de l'art. 4e.	*N. R.*	II.	692.
20. Nov.	Convention en conséquence de l'art. 5e.	*N. R.*	II.	695.
20. Nov.	Convention en conséquence de l'art. 9e., en ce qui concerne la Grande-Bretagne, avec un article additionnel relatif au comté de Bentheim	*N. R.*	II.	707.
20. Nov.	Convention en conséquence de l'art. 9e. en ce qui concerne les autres souverains alliés	*N. R.*	II.	717.
20. Nov	Actes de ratification de l'empereur d'Autriche du traité et des conventions de Paris	*N. R.*	II.	733.
20. Nov.	Traité d'alliance entre les cours de			

1815.		Tome	Page
	Vienne, de Londres, de Pétersbourg		
20. Nov.	et de Berlin. (*Paris*) *N. R.*	II.	734.
	Note des ministres des puissances alliées au duc de Richelieu, président du conseil des ministres, relative au précédent traité d'alliance *N. R.*	II.	738.
20. Nov.	Actes des puissances alliées, reconnaissant la neutralité perpétuelle de la Suisse *N. R.*	II.	740.
21. Nov.	Procès verbal des ministres des puissances signataires du traité de Paris, sur l'emploi des contributions de guerre pour le renforcement de la ligne défensive *N. R.*	III.	406.
21. Nov.	Déclarations des puissances alliées, portant reconnaissance de la neutralité de la Suisse *N. R.*	IV.	186.

1816.			Tome	Page
	créances de rentes sur l'octroi du Rhin	*N. R.*	IV.	225.
3. Avril	Traité de paix entre le roi des Deux-Siciles et le dey d'Alger	*N. R.*	V.	90.
11. Avril	Acte du parlement britannique, sur la détention de Napoléon Bonaparte à St. Hélène	*N. R.*	III.	1.
14. Avril	Convention territoriale entre l'Autriche et la Bavière. (***Munich***)	*N. R.*	III.	11.
17. Avril	Convention entre la Grande-Bretagne et le bey de Tunis	*N. R.*	III.	21.
17. Avril	Traité de paix entre le roi des Deux-Siciles et le bey de Tunis	*N. R.*	V.	98.
26. Avril	Trève entre le grand-duc de Toscane et le bey de Tunis	*N. R.*	III.	22.
29. Avril	Traité de paix entre le roi des Deux-Siciles et le bey de Tripolis	*N. R.*	V.	106.
18. Mai	Acte de ratification de la confédération suisse, au sujet de la réunion de l'ancien évêché de Bâle aux cantons de Bâle et de Berne	*N. R.*	IV.	205.
25. Mai	Cartel entre la Russie et la Prusse	*N. R.*	IV.	293.
15. Juin	Traité entre la Prusse et Schwarzbourg-Sondershausen	*N. R.*	IV.	229.
19. Juin.	Traité entre la Prusse et Schwarzbourg-Rudolstadt	*N. R.*	IV.	236.
26. Juin	Traité de limites entre la Prusse et le roi de Pays-Bas. (***Aix-la-Chapelle***)	*N. R.*	III.	24.
29. Juin	Convention territoriale entre l'électeur de Hesse et le grand-duc de Hesse. (***Francfort***)	*N. R.*	III.	64.
30. Juin	Convention territoriale entre le roi de Prusse et le grand-duc de Hesse	*N. R.*	III.	84.
1. Juill.	Décision arbitrale de la commission			

1816.			Tome	Page
	nommée pour régler la succession dans le duché de Bouillon	*N. R.*	II.	490.
1. Juill.	Convention entre les commissaires prussiens et autrichiens. (*Worms*)	*N. R.*	IV.	241.
10. Août	Traité d'alliance entre l'Espagne et le roi des Pays-Bas, contre les pirateries des Barbaresques	*N. R.*	III.	84.
15. Août	Jugement de compromis entre les cantons d'Uri et de Tessin	*N. R.*	IV.	207.
20. Août	Acte de remise des communes de Gex au canton de Genève	*N. R.*	IV.	210.
28. Août	Conditions d'armistice entre la Grande-Bretagne et le dey d'Alger	*N. R.*	III.	88.
28. Août	Déclaration du dey d'Alger sur l'abolition de l'esclavage	*N. R.*	III.	90.
28. Août	Traité de paix entre le roi des Pays-			

1816.		Tome	Page
	lativement aux réclamations de la banque de Hambourg. (*Paris*) *N. R.*	III.	91.
8. Nov.	Traité supplémentaire entre la Prusse et le roi des Pays-Bas. (*Francfort*) *N. R.*	II.	264.
6. Déc.	Convention d'étappes entre la Prusse et le Hanovre *N. R.*	IV.	321.
16. Déc.	Acte du roi Ferdinand, prononçant la réunion des royaumes de Naples et de Siciles *N. R.*	IV.	275.
17. Déc.	Arrangement entre les commissaires d'Autriche, de Prusse et de Hesse, en exécution du traité du 30. Juin 1816, concernant la forteresse de Mayence *N. R.*	III.	341.
31. Déc.	Convention d'étappes entre la Prusse et le grand-duc de Saxe-Weimar *N. R.*	IV.	334.

1817.

1817.			
17. Janv.	Convention d'étappes entre la Prusse et le grand-duc de Hesse *N. R.*	IV.	344.
17. Janv.	Convention d'étappes entre la Prusse et le prince de Nassau *N. R.*	IV.	358.
3. Févr.	Convention d'étappes entre la Prusse et Saxe-Gotha *N. R.*	IV.	369.
4. Févr.	Convention territoriale entre le roi d'Hanovre et le duc d'Oldenburg. (*Bremen*) *N. R.*	III.	373.
10. Févr.	Note officielle des ministres des puissances alliées, sur la diminution de l'armée d'occupation en France *N. R.*	III.	93.
11. Févr.	Ukase de l'empereur de Russie, sur les franchises accordeés aux ministres étrangers *N. R.*	III.	96.
25. Févr.	Ukase de l'empereur de Russie, sur l'admission des étrangers dans son empire *N. R.*	III.	98.

1817.			Tome	Page
28. Févr.	Patente du roi de Prusse, sur la prise de possession de divers districts à lui cédés en vertu des traités avec le roi des Pays-Bas. (*Clève*)	*N. R.*	III.	59.
12. Mars	Convention entre l'Autriche et la Grande-Bretagne, la Russie et la Prusse d'une part, et le roi des Pays-Bas de l'autre, sur les arrangemens territoriaux. (*Francfort*)	*N. R.*	III.	413.
12. Mars	Convention entre la Prusse et le grand-duc de Hesse, avec un supplément du 6. Juillet. (*Munster*)	*N. R.*	IV.	394.
22. Mars	Convention entre la Prusse et l'Autriche en exécution du traité du 3. Mai 1815. (*Vienne*)	*N. R.*	IV.	537.
9. Avril-	Arrangements entre la Prusse et le duc d'Oldenbourg, pour la cession de			

1817.		Tome	Page
23. Juin	Acte de la diète de la confédération germanique, sur l'abolition du droit de détraction et d'émigration, en conséquence de l'art. 18. de l'acte de la confédération *N. R.*	III.	130.
6. Juill.	Supplément à la convention du 12. Mars, entre la Prusse et le grand-duc de Hesse *N. R.*	IV.	402.
7. Juill.	Acte de la diète de la confédération germanique, portant la réception du landgrave de Hesse-Homburg comme membre immédiat de la confédération *N. R.*	III.	132.
10. Juill.	Déclarations échangées entre les rois de Danemarck et des Pays-Bas, sur le commerce et la navigation des deux royaumes *N. R.*	III.	133.
23. Juill.	Convention entre les commissaires prussiens et saxons, sur le partage des arriérés des livraisons, contributions etc. signée sous la médiation de l'Autriche. (*Dresde*) *N. R.*	IV.	421.
28. Juill.	Convention entre le Portugal, et la Grande-Bretagne, sur le commerce d'esclaves. (*Londres*) *N. R.*	IV.	438.
10. Août	Convention militaire entre l'Autriche et la Prusse, au sujet de Mayence. (*Carlsbad*) *N. R.*	IV.	480.
11. Août	Acte de vente d'une escadre russe, cédée par l'empereur de Russie au roi d'Espagne. (*Madrid*) *N. R.*	V.	41.
15. Août	Convention entre l'Espagne et les Deux-Siciles. (*Madrid*) *N. R.*	V.	133.
28. Août	Traité entre la France et le Portugal, relatif à la délimitation de la Guyane (*Paris*) *N. R.*	IV.	490.
29. Août	Acte additionnel au traité de paix de		

1817.		Tome	Page
	Frédricksham, entre la Suède et la Russie. (*St. Pétersbourg*) *N. R.*	V.	137.
10. Sept.	Acte additionnel au traité de Frédricksham, entre la Russie et la Suède (*Pétersbourg*) *N. R.*	III.	147.
23. Sept.	Traité entre la Grande-Bretagne et l'Espagne, sur le commerce d'esclaves. (*Madrid*) *N. R.*	III.	135.
31. Oct.	Divers cartels conclus entre la Prusse et les princes de la Lippe, le grand-duc de Hesse, le grand-duc de Mecklenburg et les villes libres d'Allemagne *N. R.*	IV.	313 / 319.
11. Nov.	Traité de limites entre la Prusse et la Russie. (*Berlin*) *N. R.*	III.	150.
15. Nov.	Patente du roi de Bavière, établissant l'état politique du prince de		

1818.		Tome	Page
25. Avril	Convention entre la Grande-Bretagne et la France. (*Paris*) *N. R.*	III.	430.
3. Mai	Traité entre la Grande-Bretagne et le roi des Pays-Bas, relatif au commerce d'esclaves *N. R.*	IV.	511.
18. Mai	Convention entre le prince de Nassau et les cours de Bavière de Wirtemberg, de Bade et de Hesse-Darmstadt, pour l'extradition des déserteurs *N. R.*	V.	276.
26. Mai	Convention entre la Prusse et le roi des Deux-Siciles, pour l'abolition du droit de retraite *N. R.*	V.	178.
28. Mai	Termes de la capitulation accordée au gouverneur de Pensacola, lors de l'occupation d'une partie de la Floride par les troupes des Etats-Unis d'Amérique *N. R.*	IV.	523.
11. Juin	Convention de cartel entre la Prusse et le roi des Pays-Bas *N. R.*	V.	180.
17. Juin	Traité de commerce entre la Prusse et le Danemarck. (*Copenhague*) *N. R.*	IV.	527.
29. Juill.	Convention entre la cour de Rome et le roi des Deux-Siciles, pour l'extradition des déserteurs *N. R.*	V.	281.
30. Juill.	Loi donnée par le roi de Naples, relative à la navigation napolitaine *N. R.*	V.	185.
30. Juill.	Convention d'étappes entre la Prusse et divers états d'Allemagne *N. R.*	V.	210.
1. Août	Convention de cartel entre la Prusse et le Hanovre *N. R.*	IV.	319.
8. Août	Déclaration du gouvernement des Pays-Bas, sur l'abolition du droit d'aubaine envers les Deux-Siciles *N. R.*	V.	286.
17. Août	Convention entre l'Autriche et la Rus-		

1818.		Tome	Page
	sie en exécution du traité du 3. Mai 1815. (*St. Petersbourg*). *N. R.*	IV.	540.
Août	Convention entre l'Espagne et les États-Unis d'Amérique sur les indemnisations *N. R.*	IV.	568.
9. Oct.	Convention entre les puissances alliées et la France *N. R.*	IV.	549.
20. Oct.	Convention entre la Grande-Bretagne et les États-Unis d'Amérique. (*Londres*) *N. R.*	IV.	571.
7. Nov.	Extrait du protocole des conférences *d'Aix-la-Chapelle*, concernant les princes médiatisés de l'Allemagne *N. R.*	V.	287.
12. Nov.	Note des ministres des quatre puissances alliées, au président du conseil des ministres en France le duc		

9.		Tome	Page
	l'extradition réciproque des déserteurs et vagabonds *N. R.*	V.	316.

9. 1819.

évr.	Arrangements définitifs, pour régler le mode de payement des derniers cent millions dus par la France, entre les Puissances alliées et la France *N. R.*	IV.	566.
évr.	Traité entre les Etats de Buenos-Ayres et le Chili *N. R.*	V.	324.
Févr.	Traité d'amitié et d'accord entre l'Espagne et les Etats-Unis d'Amérique. (*Washington*) *N. R.*	V.	328.
Févr.	Décret du roi des Deux-Siciles, sur les franchises accordées aux ministres étrangers *N. R.*	V.	346.
—	Substance du traité (non ratifié) entre l'Espagne et les Etats-Unis d'Amérique, sur la cession des Florides (Préface p. 10.) *N. R.*	IV.	
Mars	Décret du roi des Deux-Siciles, portant la franchise des ports de Palerme et de Messine *N. R.*	V.	350.
Avril	Acte de ratification de la Porte, sur la cession des Isles-Joniennes à la Grande-Bretagne *N. R.*	V.	387.
Mai	Convention de cartel entre l'Autriche et Modène *N. R.*	V.	391.
Mai	Convention entre la Prusse et le grand-duc de Mecklenburg-Strélitz, sur les indemnités. (*Berlin*) *N. R.*	IV.	600.
Mai	Convention de liquidation entre la Russie et la Prusse. (*Berlin*) *N. R.*	IV.	637.
Mai	Convention entre le roi des Deux-Siciles et la Sardaigne, sur l'extradition des déserteurs *N. R.*	V.	398.

1819.			Tome I
6. Juill.	Convention entre la cour de Rome et le roi des Deux-Siciles	*N. R.*	V. 4
10. Juill.	Traité entre l'Autriche et Bade. *(Francfort)*	*N. R.*	IV. 6
10. Juill.	Traité entre l'Autriche, la Grande-Bretagne, la Prusse et la Russie d'une part, et le grand-duc de Bade, de l'autre. *(Francfort)*	*N. R.*	IV. 6
14. Juill.	Loi française sur la succession des étrangers en France	*N. R.*	V. 4
20. Juill.	Recès général de la commission territoriale réunie à Francfort, pour compléter l'acte du congrès de Vienne. *(Francfort)*	*N. R.*	IV. 6
25. Août	Convention entre le duc d'Oldenburg et la ville de Bremen, sur la sup-		

PARSONS LIBRARY
University of
MICHIGAN

		Tome	Page
ırs	Patente de l'empereur d'Autriche, relative à la franchise du droit de détraction, accordée aux sujets de états de la conféderation germanique *N. R.*	V.	450.
ırs	Acte du roi Ferdinand VII., portant l'acceptation de la constitution espagnole promulguée en 1812 *N. R.*	V.	455.
lars	Ukase de l'empereur de Russie, prononçant le renvoi définitif des Jésuites hors de la Russie *N. R.*	V.	461.
ſlai	***Acte final des conférences ministérielles à Vienne, pour compléter et consolider l'organisation de la confédération germanique*** *N. R.*	V.	467.
ſuin	Convention entre la Saxe et la Bavière, pour l'extradition des vagabonds *N. R.*	V.	511.
ɔût	Extrait du protocole de la séance plénière de la diète de la confédération germanique, pour l'établissement du tribunal austrégal. ***(Francfort)*** *N. R.*	V.	516.
oût	Convention entre la France et la Sardaigne, pour l'extradition des déserteurs *N. R.*	V.	532.
Nov.	Traité d'armistice entre l'armée royale espagnole et celle de Columbie. ***(Truxillo)*** *N. R.*	V.	535.
Nov.	Convention entre le général espagnol, Morillo, et le général républicain, Bolivar. (***Truxillo***) *N. R.*	V.	540.
Déc.	Convention entre la Suisse et le grand-duc de Bade, au sujet de la principauté de Nellenbourg *N. R.*	V.	543.
Déc.	Convention entre la Prusse et le Danemarck pour l'extradition des déserteurs *N. R.*	V.	574.

1821.		Tome	Page
1820. 1821.	Déclarations réciproques faites par la confédération Suisse d'une part, et l'Autriche, la Bavière, la Saxe, le Wirtemberg et Bade de l'autre, pour le renouvellement des traités existants *N. R.*	V.	555
1820. 1821.	Actes relatifs aux affaires révolutionnaires du royaume des Deux-Siciles *N. R.*	V.	562

1821.

Avril.	Loi organique de la confédération germanique, pour sa constitution militaire, adoptée par la diète germanique. (*Francfort*) *N. R.*	V.	667
23. Juin	Acte pour la libre navigation de		

12.		Tome	Page
	jorité de leurs sujets respectifs *N.R.*	VI.	108.
rs	Actes relatifs à la reconnaissance de l'indépendance des nouveaux états dans l'Amérique cidevant espagnole, de la part des Etats-Unis de l'Amérique septentrionale *N.R.*	VI.	148.
Mars	Déclaration du roi de Bavière et de la duchesse de Parme, sur l'abolition du droit d'aubaine *N.R.*	VI.	90.
Avril	Note circulaire adressée par le plénipotentiaire de la république de Colombie au ministre des affaires étr. de France et aux légations des cours étrangères à Paris, pour demander la reconnaissance de l'indépendance de la république *N.R.*	VI.	169.
Avril	Ordre du cabinet du roi de Prusse, concernant la franchise du droit de détraction en faveur des Etats-Unis de l'Amérique septentrionale *N.R.*	VI.	15.
Avril	Convention entre le grand-duc de Bade et le roi de Wirtemberg, concernant l'exécution du traité du 2. Oct. 1811. *N.R.*	VI.	16.
Avril	Déclaration de la régence provisoire de la Grèce, aux puissances chrétiennes. (*Corinthe*) *N.R.*	VI.	21.
Avril	Convention entre la France et l'Espagne, concernant la liquidation des créances des sujets français *N.R.*	VI.	25.
Mai	Déclaration du roi de Prusse, sur l'abolition du droit de détraction en faveur des sujets danois *N.R.*	VI.	28.
Mai	Convention entre le Danemarck et le duc de Nassau, sur l'abolition du droit de détraction *N.R.*	VI.	42.

1822.		Tome	Page
18. Juin	Déclaration des commissaires de la Grande-Bretagne et de ceux des Etats-Unis de l'Amérique septentrionale, sur les limites de leurs possessions en Amérique *N. R.*	VI.	45.
19. Juin	Déclaration de l'Autriche et de la Bavière, portant renouvellement du cartel militaire *N. R.*	VI.	50.
22. Juin	Convention entre la Prusse et le duc d'Anhalt-Dessau, sur la restitution des frais de justice en matières criminelles *N. R.*	VI.	51.
27. Juin	Traité entre la Prusse et le prince de Schwarzbourg-Rudolstadt, concernant l'adhésion au système de commerce prussien *N. R.*	VI.	53.
24. Juin	Convention de navigation et de com-		

22.		Tome	Page
Août	Manifeste du prince-régent du Brésil, adressé à tous les gouvernemens et toutes les nations amies. (*Rio-Janeiro*) *N.R.*	VI.	93.
Août	Déclaration du gouvernement de la Grèce, adressée aux monarques réunis à Vérone *N.R.*	VI.	233.
Août	Convention entre le grand-duché de Mecklenbourg-Schwerin et le duché d'Oldenbourg, et la principauté de Lubeck, concernant l'extradition des criminels *N.R.*	VI.	111.
Oct.	Proclamation de l'empereur du Brésil adressée aux Portugais d'Europe. (*Rio-Janeiro*) *N.R.*	VI.	125.
Oct.	Lettre de l'empereur du Brésil à son père, le roi de Portugal *N.R.*	VI.	127.
Nov.	Convention entre le Danemarck et la Suède, concernant le payement de la dette de la Norvège *N.R.*	VI.	133.
Nov.	Résolutions adoptées au *congrès de Vérone*, rélatifs à l'abolition de la traité des nègres *N.R.*	VI.	139.
Déc.	Convention entre la Hesse électorale et la Hesse grand-ducale, sur l'imposition foncière des bienfonds limitrophes *N.R.*	VI.	142.
20. 22.	Actes relatifs aux affaires révolutionaires de Espagne *N.R.*	VI.	147.
22.	Traités entre les Etats-Unis d'Amérique et divers peuples indiens, savoir:		
	Traité avec les grands et les petits-Osages (31. Août) *N.R.*	VI.	1089.
	Traité avec les tribus indiennes Sacs et Renards (3. Sept.) *N.R.*	VI.	1091.
22.	Déclarations réciproques de divers états d'Allemagne, pour la répression des délits forestiers, savoir:		

1822.			Tome	Page
4. Janv.	Gr. D. de Bade et de Hesse	*N. R.*	VI.	1.
21. Janv.	Gr. D. de Hesse et D. de Nassau	*N. R.*	VI.	3.
11. Mars	Prusse et Gr. D. de Hesse	*N. R.*	VI.	11.
6. Avril	Bavière et Gr. D. de Hesse	*N. R.*	VI.	13.
4. Mai	Prusse et Bavière	*N. R.*	VI.	35.
16. Juill.	Prusse et Schwarzbourg Sondershausen	*N. R.*	VI.	85.
31. Juill.	Prusse et la Lippe	*N. R.*	VI.	87.
9. Nov.	Prusse et Waldeck	*N. R.*	VI.	135.
13. Nov.	Prusse et Schwarzbourg-Rudolstadt	*N. R.*	VI.	135.
1822.	Conventions entre divers états d'Allemagne sur l'extradition réciproque des vagabonds, savoir:			
11. Avril	Saxe royale et prince de Schwarzbourg	*N. R.*	VI.	109.
6. Mai	Saxe-Gotha et Schwarzbourg	*N. R.*	VI.	30.
10. Mai	Hesse et Saxe-Gotha	*N. R.*	VI.	37.
12. Juin	Prusse et Saxe-Weimar	*N. R.*	VI.	44.

1823.		Tome.	Page.
	réclamations des sujets anglais. (*Madrid*) *N. R.*	VI.	246.
16. Mars	Articles additionnels à la convention entre la Grande-Bretagne et le Portugal, conclue à Londres le 28. Juillet 1817, concernant l'abolition de la traite des nègres. *N. R.*	VI.	249.
3. Avril	Convention entre le Danemarck et la Hesse grand-ducale, sur l'abolition du droit de détraction *N. R.*	VI.	251.
5. Mai	Convention entre la Hesse électorale et le duché de Brunsvic, sur l'extradition des criminels, et l'abolition des frais de justice en matières criminelles *N. R.*	VI.	254.
27. Mai	Cartel entre le roi de Danemarck et la ville libre de Hambourg, sur l'extradition des déserteurs *N. R.*	VI.	259.
7. Juin	Convention entre la Prusse et le royaume des Pays-Bas, sur la restitution des frais de procédures criminelles *N. R.*	VI.	266.
10. Juin	Traité d'amitié et d'alliance entre la république de Colombie et Buenos-Ayres *N. R.*	VI.	267.
27. Juin	Traité entre la Prusse et le grand-duc de Saxe-Weimar, pour l'adhésion au système de commerce prussien *N. R.*	VI.	269.
30. Juin	Cartel entre l'Autriche et la Bavière *N. R.*	VI.	1036.
7. Juill.	Convention préliminaire entre le gouvernement de Buenos-Ayres et les commissaires espagnols *N. R.*	VI.	277.
16. Juill.	Déclaration de la Prusse et la ville libre de Hambourg, sur l'abolition réciproque du droit de détraction *N. R.*	VI.	280.

1823.		Tome	Page
28. Juill.	Traité de paix entre la Porte et la Perse. (Extrait.) *(Erzerum)* *N. R.*	VI.	282.
30. Juill. et 18. Août	Circulaires de la trésorerie des Etats-Unis, de l'Amérique du Nord, concernant le traitement des vaisseaux armés français et espagnols *N. R.*	VI.	285.
3. Août	Capitulation de l'armée espagnole (*Maracaibo*) *N. R.*	VI.	288.
4. Août	Convention militaire entre les généraux Molitor et Ballesteros. (*Grenade*) *N. R.*	VI.	293.
1818. 1823.	Actes concernant la réunion de la seigneurie de Jever au duché d'Oldenbourg *N. R.*	VI.	294.
1823. 15. Août	Convention entre la Prusse et le Hanovre, sur le remboursement des fraix		

1823.		Tome	Page
	du 15e art. de l'acte de navigation du Weser *N. R.*	VI.	338.
10. Oct.	Traité entre la Prusse et le duc d'Anhalt-Bernbourg, sur son adhésion au système du commerce prussien *N. R.*	VI.	344.
10. Oct.	Traité entre la Prusse et le duc d'Anhalt-Bernbourg, sur l'extension du système de commerce prussien *N. R.*	VI.	349.
17. Oct.	Acte du gouvernement de la Grande-Bretagne, portant nomination de consuls dans les nouveaux Etats de l'Amérique ci-devant espagnole *N. R.*	VI.	360.
23. Oct.	Traité d'union, de ligue et de confédération perpétuelle entre la Colombie et le Mexique *N. R.*	VI.	361.
25. Oct.	Traité de paix, de commerce et de navigation entre le roi de Sardaigne et la Porte. *(Constantinople)* *N. R.*	VI.	365.
1. Nov.	Traité entre les troupes françaises et espagnoles, pour l'occupation des places de Barcelone, Tarragone et Hostalrich. *(Sarria)* *N. R.*	VI.	371.
17. Nov.	Convention entre l'Autriche et la Grande-Bretagne, concernant l'acquittement définitif de l'emprunt autrichien en Angleterre. *(Vienne)* *N. R.*	VI.	377.
12. Déc.	Convention additionnelle à la convention entre la Hesse grand-ducale et la Hesse électorale, du 17. Janvier 1823 *N. R.*	VI.	240.
18. Sept.	Traité entre les Etats-Unis de l'Amérique septentrionale et les tribus indiennes de la Floride *N. R.*	VI.	1092.
1823.	Déclarations réciproques de divers états d'Allemagne, pour la répression des délits forestiers, savoir:		
17. Janv.	Hesse électorale et Gr. D. de Hesse *N. R.*	VI.	237.

1823.			Tome	Page
9. Oct.	Saxe royale et Saxe-Altenbourg	*N. R.*	VI.	341.
10. Oct.	Prusse et Anhalt-Bernbourg	*N. R.*	VI.	344.
10. Déc.	Wirtemberg et Bade	*N. R.*	VI.	380.
1823.	Conventions entre divers états d'Allemagne sur l'extradition réciproque des vagabonds, savoir:			
6. Janv.	Gr. D. de Hesse et Waldeck	*N. R.*	VI.	236.
9. Août	Saxe-Gotha et Saxe-Meiningen	*N. R.*	VI.	253.
22. Juill.	Saxe royale et Saxe-Meiningen	*N. R.*	VI.	281.

1824. 1824.

5. Janv.	Convention entre le France et l'Espagne, concernant les prises maritimes faites en 1823	*N. R.*	VI.	386.
27. Janv.	Convention entre la royaume des Pays-Bas et la ville de Hambourg, sur l'abolition du droit de détraction			

1824.		Tome	Page
	rique septentrionale et le dey de Tunis, sur quelques modifications à faire au traité de paix de 1797, conclu entre les deux puissances *N. R.*	VI.	978.
17. Mars	Traité de commerce et d'échange entre la Grande-Bretagne et les Pays-Bas. (*Londres*) *N. R.*	VI.	415.
26. Mars	Bulle du Pape, concernant la circonscription des diocèses dans le royaume de Hanovre *R. N.*	VI.	421.
2. Avril	Traité de commerce et de navigation entre la Grande-Bretagne et la Prusse. (*Londres*) *N. R.*	VI.	434.
17. Avril	Convention entre les Etats-Unis de l'Amérique septentrionale et la Russie, concernant la navigation de l'Océan pacifique et les établissemens à former sur la côte nord-ouest de l'Amérique. (*St. Petersbourg*) *N. R.*	VI.	1010.
27. et 29. Avril	Déclarations de la Suède, portant réciprocité à observer vis-à-vis de la Grande-Bretagne, concernant le commerce des deux nations *N. R.*	VI.	439.
3. Mai	Convention entre le roi de Prusse et l'empereur de Russie, touchant l'abolition du droit de détraction *N. R.*	VI.	443.
20. Mai	Convention entre l'Autriche et la Sardaigne, sur la construction des grandes routes *N. R.*	VI.	446.
26. Mai	Déclaration de la Russie et de Hanovre, sur l'abolition du droit de détraction *N. R.*	VI.	448.
8. Juin	Convention entre la Prusse et le grand-duc de Saxe-Weimar, concernant les rapports de jurisdiction réciproque *N. R.*	VI.	449.
12. Juin	Déclaration de la Grande-Bretagne		

1824.		Tome	Page
	et du Hanovre, concernant la réciprocité du commerce *N. R.*	VI.	460.
16. Juin	Traité de commerce et de navigation entre la Grande-Bretagne et le Danemarck. ***(Londres)*** *N. R.*	VI.	461.
30. Juin.	Convention entre la France et l'Espagne, concernant la prolongation du séjour de l'armée françoise en Espagne. (***Madrid***) *N. R.*	VI.	553.
24. Juill.	Traités de commerce entre le roi de Wirtemberg et les princes de Hohenzollern-Sigmaringen et Hechingen *N. R.*	VI.	560.
26. Juill.	Substance de la déclaration de la régence d'Alger, concernant le rétablissement de la paix avec la Grande-		

1824.		Tome	Page
3. Oct.	Traité de paix, de navigation et de commerce entre les Etats-Unis de l'Amérique septentrionale et la république de Colombie *N. R.*	VI.	984.
26. Oct.	Convention entre le roi de Wirtemberg et le grand-duc de Bade sur l'extradition des faux-sauniers *N. R.*	VI.	607.
1. Nov.	Déclarations entre la Russie et la Bavière, sur l'abolition du droit de détraction *N. R.*	VI.	610.
18. Nov.	Déclarations de la France et de la Russie, sur l'abolition du droit de détraction. *(St. Petersbourg)* *N. R.*	VI.	613.
31. Oct.	Déclarations de la Russie et du Wirtemberg, sur l'abolition du droit de détraction *N. R.*	VI.	615.
6. Nov.	Traité entre la Grande-Bretagne et la Suède, pour l'abolition de la traite des nègres *N. R.*	VI.	618.
22. Nov.	Convention supplémentaire au traité de commerce du 8. Sept. entre le grand-duc de Bade et le grand-duc de Hesse *N. R.*	VI.	656.
9. Déc.	Convention entre le général espagnol, Jose Canterac et le général colombien, Antonio Jose du Sucre. *(Aya cucho)* *N. R.*	VI.	659.
10. Déc.	Convention entre la France et l'Espagne, concernant la réduction de l'armée françoise en Espagne. *(Escurial)* *N. R.*	VI.	664.
1824.	Traités entre les Etats-Unis de l'Amérique du nord avec divers peuples indiens, savoir:		
4. Août	Traité avec les Socks et les Renards *N. R.*	VI.	1098.
4. Août	Traité avec les Joways *N. R.*	VI.	1104.
15. Nov.	Traité avec les Quapaws *N. R.*	VI.	1105.

1824.			Tome	Page
1824.	Déclarations réciproques de divers états d'Allemagne, pour la répression des délits forestiers, savoir:			
17. Janv.	Saxe royale et Reuss	*N. R.*	VI.	383.
7. Févr.	Gr. D. d'Hesse et Waldeck	*N. R.*	VI.	394.
23. Févr.	Prusse et Lippe-Schaumbourg	*N. R.*	VI.	412.
20. Avril	Wirtemberg et Gr. D. d'Hesse	*N. R.*	VI.	437.
27. Juin	Hanovre et Brunswick	*N. R.*	VI.	466.
28. Oct.	Prusse et Saxe-Hildburghausen	*N. R.*	VI.	608.
26. Nov.	Prusse et Saxe-Gotha	*N. R.*	VI.	657.
1824.	Conventions entre divers états d'Allemagne sur l'extradition réciproque des vagabonds, savoir:			
26. Janv.	Prusse et Mecklenbourg-Strelitz	*N R.*	VI.	390.
20. Mars	Saxe-Gotha et Saxe-Hildburghausen	*N. R.*	VI.	420.
18. Juin	Bavière et Saxe-Hildburghausen	*N. R.*	VI.	465.
10. Juill.	Prusse et Saxe-Cobourg	*N. R.*	VI.	556.

1825.		Tome	Page.
8. Mars	Convention supplémentaire entre la Bavière et le Wirtemberg, concernant les sujets mineurs possessionnés dans les deux pays *N. R.*	VI.	711.
27. Févr.	Convention de commerce et de navigation entre la Prusse et la Russie. (*Berlin*) *N. R.*	VI.	688.
15. Mars	Traité d'union et d'alliance entre la république de Colombie et les États-Unis de l'Amérique centrale *N. R.*	VI.	696.
25. Mars	Note du ministère anglais, adressée au ministre d'Espagne sur la reconnaissance de l'indépendance de plusieurs pays de l'Amérique espagnole *N. R.*	VI.	702.
4. Avril	Convention entre la Prusse et la Saxe royale, sur le partage de plusieurs fondations pieuses *N. R.*	VI.	714.
$\frac{11}{30}$. Avril	Convention entre le royaume des Pays-Bas et le Danemarck, sur l'abolition du droit de détraction *N. R.*	VI.	736.
17. Avril	Ordonnance du roi de France, concernant l'indépendance de l'île de St. Domingue *N. R.*	VI.	738.
18. Avril	Traité d'amitié, de commerce et de navigation entre la Grande-Bretagne et la république de Colombie *N. R.*	VI.	740.
$\frac{9}{13}$. Mai	Traité entre le roi de Wirtemberg et le prince de Hohenzollern-Hechingen, sur l'établissement d'un tribunal d'appel pour la principauté de Hohenzollern-Hechingen *N. R.*	VI.	806.
17. Mai	Traité de liquidation entre le roi de Wirtemberg et le grand-duc de Bade. (*Carlsruhe*) *N. R.*	VI.	749.
20. Mai	Déclaration de la Russie et du grand-duché de Bade, concernant l'abolition du droit de détraction *N. R.*	VI.	759.

1825.		Tome P
21. Mai	Capitulation, de *Monterey* entre le commandant espagnol, D. Jose Martinez, et D. Luis Antonio Arguello, commandant militaire méxicain *N. R.*	VI. 7
28. Mai	Convention entre l'Autriche et le roi des Deux-Siciles, sur la durée du séjour des troupes autrichiennes dans le royaume, et fixation de leur force. (*Milan*) *N. R.*	VI. 7
8. Juin	Convention entre le duc d'Oldenbourg et le comte de Bentink, concernant la seigneurie de Kniphausen *N. R.*	VI. 7
7. Juill.	Déclaration de l'Autriche et du grand-duché de Bade concernant l'abolition du droit de détraction *N. R.*	VI. 7
12. Juill.	Convention entre le roi d'Hanovre et le prince de la Lippe-Detmold	

25.		Tome	Page
	et les villes hanséatiques. (*Londres*) *N. R.*	VI.	810.
Sept.	Proclamation du roi de la Grande-Bretagne, défendant à ses sujets de prendre part aux hostilités entre la Porte et les Grecs *N. R.*	VI.	815.
Sept.	Proclamation du roi de la Grande-Bretagne, portant défense d'exportation d'armes et de munitions de guerre *N. R.*	VI.	820.
Déc.	Déclaration de la Saxe royale et de la Sardaigne, portant abolition du droit de détraction *N. R.*	VI.	822.
Oct.	Déclaration du gouvernement grand-ducal de Hesse, annullant le traité de commerce avec le grand-duché de Bade *N. R.*	VI.	824.
Nov.	Capitulation du château de St. *Jean d'Ulloa* *N. R.*	VI.	825.
Déc.	Traité de paix et de commerce entre les Etats-Unis de l'Amérique septentrionale et la confédération de l'Amérique centrale *N. R.*	VI.	826.
Déc.	Convention supplémentaire à l'acte sur la navigation du Weser *N. R.*	VI.	840.
Déc.	Convention entre le royaume de Wirtemberg et le grand-duché de Bade,		
Janv. 826.	concernant les rapports de juridiction *N. R.*	VI.	854.
25.	Traités entre les Etats-Unis de l'Amérique du nord avec divers peuples indiens, savoir:		
Janv.	Traité avec les Choctaws *N. R.*	VI.	1106.
Fév.	Traité avec les Creeks *N. R.*	VI.	1110.
Juin	Traité avec les Grands et les Petits-Osages *N. R.*	VI.	1115.
Juin	Traité avec les Kansas *N. R.*	VI.	1121.
Juin	Traité avec les Poncars *N. R.*	VI.	1126.

1825.			Ton
22. Juin	Traité avec les Tetons, les Yanctons et les Yanctonies	*N. R.*	VI.
5. Juill.	Traité avec les Siounes et les Ogallalas	*N. R.*	VI.
6. Juill.	Traité avec les Chayennes	*N. R.*	VI.
16. Juill.	Traité avec les Hunkpapas	*N. R.*	VI.
18. Juill.	Traité avec les Ricaras	*N. R.*	VI.
30. Juill.	Traité avec les Balantse-estoas ou les Minnetsarees	*N. R.*	VI.
30. Juill.	Traité avec les Mandans	*N. R.*	VI.
4. Août	Traité avec les Crows	*N. R.*	VI.
10. Août	Traité avec les Grands- et les Petits-Osages	*N. R.*	VI.
16. Août	Traité avec les Kansas	*N. R.*	VI.
19. Août	Traité avec les Sioux et les Chippewas, les Sacs et les Rénards, les Menominies, les Joways, les Sioux, les Winnebagos et une partie des Ottowas, des Chippewas et des Potawattomies	*N. R.*	VI.

26.		Tome	Page
	chant le remboursement des fraix de justice en matières criminelles *N. R.*	VI.	892.
. Févr.	Traité de paix entre la compagnie angl. des Indes et le roi d'Ava *N. R.*	VI.	894.
. Févr.	Traité de commerce entre le roi de Wirtemberg et la confédération Suisse. (*Stuttgard*) *N. R.*	VI.	898.
Mars	Déclaration échangée entre le gouvernement des Pays-Bas et celui de la Hesse grand-ducale, concernant le droit de leurs sujets respectifs *N. R.*	VI.	910.
. Mars	Convention du commerce et de navigation entre la Suède et la Grande-Bretagne. (*Londres*) *N. R.*	VI.	912.
. Avril	Traité d'amitié, de commerce et de navigation entre le Danemarck et les Etats-Unis de l'Amérique septentrionale. (*Washington*) *N. R.*	VI.	919.
Mai	Convention entre la Prusse et le grand-duc de Saxe-Weimar pour l'exécution des traités de Vienne et de Paris du 1. Juin et 22. Sept. 1815 *N. R.*	IV.	921.
Mai	Acte d'abdication de Don-Pedro comme roi de Portugal. (*Rio-Janeiro* *N. R.*	VI.	1013.
. Mai	Convention entre le roi de Wirtemberg et la confédération Suisse, concernant les droits des sujets respectifs *N. R.*	VI.	1021.
. Mai	Convention entre la Norwège et la Russie, concernant la détermination des limites des deux pays *N. R.*	VI.	1014.
. Juin	Convention entre la Prusse et le prince de la Lippe, concernant les droits d'entrée à percevoir sur la frontière prussienne *N. R.*	VI.	1023.

1825.			Tome	Page
22. Juin	Traité avec les Tetons, les Yanctons et les Yanctonies	*N. R.*	VI.	1129.
5. Juill.	Traité avec les Siounes et les Ogallalas	*N. R.*	VI.	1132.
6. Juill.	Traité avec les Chayennes	*N. R.*	VI.	1135.
16. Juill.	Traité avec les Hunkpapas	*N. R.*	VI.	1138.
18. Juill.	Traité avec les Ricaras	*N. R.*	VI.	1141.
30. Juill.	Traité avec les Balantse-estoas ou les Minnetsarees	*N. R.*	VI.	1145.
30. Juill.	Traité avec les Mandans	*N. R.*	VI	1148.
4. Août	Traité avec les Crows	*N. R.*	VI.	1151.
10. Août	Traité avec les Grands- et les Petits-Osages	*N. R.*	VI.	1155.
16. Août	Traité avec les Kansas	*N. R.*	VI.	1157.
19. Août	Traité avec les Sioux et les Chippewas, les Sacs et les Rénards, les Menominies, les Joways, les Sioux, les Winnebagos et une partie des Ottowas, des Chippewas et des Potawattomies	*N. R.*	VI.	1160.
26. Sept.	Traité avec les Ottoes et les Missouris			

1826.		Tome	Page
	chant le remboursement des fraix de justice en matières criminelles *N. R.*	VI.	892.
24. Févr.	Traité de paix entre la compagnie angl. des Indes et le roi d'Ava *N. R.*	VI.	894.
25. Févr.	Traité de commerce entre le roi de Wirtemberg et la confédération Suisse. (*Stuttgard*) *N. R.*	VI.	898.
$\frac{2}{3}$ Mars	Déclaration échangée entre le gouvernement des Pays-Bas et celui de la Hesse grand-ducale, concernant le droit de leurs sujets respectifs *N. R.*	VI.	910.
18. Mars	Convention du commerce et de navigation entre la Suède et la Grande-Bretagne. (*Londres*) *N. R.*	VI.	912.
26. Avril	Traité d'amitié, de commerce et de navigation entre le Danemarck et les Etats-Unis de l'Amérique septentrionale. (*Washington*) *N. R.*	VI.	919.
1. Mai	Convention entre la Prusse et le grand-duc de Saxe-Weimar pour l'exécution des traités de Vienne et de Paris du 1. Juin et 22. Sept. 1815 *N. R.*	IV.	921.
2. Mai	Acte d'abdication de Don-Pedro comme roi de Portugal. (*Rio-Janeiro* *N. R.*	VI.	1013.
13. Mai	Convention entre le roi de Wirtemberg et la confédération Suisse, concernant les droits des sujets respectifs *N. R.*	VI.	1021.
14. Mai	Convention entre la Norwège et la Russie, concernant la détermination des limites des deux pays *N. R.*	VI.	1014.
$\frac{9}{17}$ Juin	Convention entre la Prusse et le prince de la Lippe, concernant les droits d'entrée à percevoir sur la frontière prussienne *N. R.*	VI.	1023.

1826.		Tome	Page
17. Juin	Convention entre la Prusse et le duc d'Anhalt-Bernbourg, portant l'accession du duché inférieur de Bernbourg au système prussien des impôts indirects. (*Berlin*) *N. R.*	VI.	1029.
31. Juill.	Déclaration de la Prusse et de la Suède, sur l'abolition du droit de détraction *N. R.*	VI.	1046
7. Oct.	Convention entre la Russie et la Porte, fixant le mode d'accomplissement complet du traité de Bucharest. (*Ackermann*) *N. R.*	VI.	1053
17. Oct.	Convention entre le roi d'Hanovre et la ville libre de Lubeck, sur l'extradition réciproque des criminels *N. R.*	VI.	1065.

1826.			Tome	Page
23. Nov.	Convention entre la Grande-Bretagne et le Brésil, sur l'abolition de la traite des nègres	*N. R.*	VI.	1087.
2. Déc.	Traité entre la Prusse et le grand-duc de Mecklenbourg-Schwerin, sur l'accession de ce dernier au système prussien des contributions indirectes	*N. R.*	VI.	1196.
19. Déc.	Traité entre la Prusse et le grand-duc de Mecklenbourg-Schwerin, sur la réciprocité de traitement à observer pour le commerce maritime	*N. R.*	VI.	1204.
1826.	Traités entre les Etats-Unis de l'Amérique septentrionale et divers peuples indiens, savoir:			
24. Janv.	Traité avec les Creeks	*N. R.*	VI.	1179.
5. Août	Traité avec les Chippewas	*N. R.*	VI.	1185.
16. Oct.	Traité avec les Potawatamies	*N. R.*	VI.	1189.
23. Oct.	Traité avec les Miamis	*N. R.*	VI.	1192.
1826.	Déclarations réciproques de divers états d'Allemagne, pour la répression des délits forestiers, savoir:			
8. Août	Gr. D. de Hesse et Hesse électorale	*N. R.*	VI.	1047.
15. Août	Prusse et Hesse-Hombourg	*N. R.*	VI.	1048.
1. Oct.	Bavière et Wirtemberg	*N. R.*	VI.	1050.

II.

TABLE
ALPHABÉTIQUE.

ALLEMAGNE.

I.

Empire d'Allemagne.

1779.		Tome	Page
13. Mai	Traité de paix de *Teschen*	II.	661.
1780.			
Fév. Mars	Accession de l'Empire au traité de paix de Teschen	II.	685.
1785. Juin Juill.	Actes de ratification de l'empereur d'Allemagne et de l'Empire, du traité de limite conclu entre la France, et Nassau-Weilbourg, Bâle, et les comtes de la Leyen	II.	448.
1786.			
25. Août	Arrêté des commissaires électoraux et épiscopaux réunis au bain d'Embs, pour le rétablissement et le maintien des droits épiscopaux	IV.	140.
1790. 1791. 1792.	Décrets de l'assemblée nationale de France, sur les indémnités à accorder aux princes d'Allemagne possessionnés en France	V.	138.
1800.			
25. Déc.	Armistice entre les armées françaises et impériales en Allemagne (*Steyer*)	VII.	286.
1801.			
16. Janv.	Armistice entre l'armée française et l'armée de l'Empire en Italie (*Trévise*)	VII.	291.
26. Janv.	Convention pour la prolongation de l'armistice entre les armées françaises et impériales. (*Luneville*)	VII.	294.
9. Fév.	Traité de paix entre la France et l'empereur d'Allemagne, ainsi que le corps germanique. (*Luneville*)	VII.	296.
1803.	Actes et traités relatifs à l'accomplissement du traité de Luneville, jusqu'au recès principal de la députation de l'Empire	VII.	424.
25. Fév.	Recès principal de la députation ex-		

		Tome	Page
1803.	traordinaire de l'Empire, concernant les indemnités à régler d'après la paix de Luneville; et actes y relatifs. (*Ratisbonne*)	VII.	435.
1804. 1805.	Convention relative à l'octroi de la navigation du Rhin avec la France; et actes y ayant rapport	VIII.	261.
1806.	Actes concernant les rapports de la couronne de Suède avec l'empire germanique, relatifs à la Poméranie	VIII.	459.

II.

Confédération du Rhin.

1806. Actes relatifs à la confédération des

		Tome	Page
1806.			
	ce dernier, à la confédération du Rhin	VIII.	552.
15. Déc.	Traité d'accession à la confédération du Rhin de la part des ducs de Saxe-Weimar, Saxe-Gotha, Saxe-Meiningen, Saxe-Hildburghausen et Saxe-Coburg	VIII.	555.
1807.			
18. Avril	Traité d'accession des ducs d'Anhalt-Dessau, d'Anhalt-Bernburg et d'Anhalt-Coethen, à la confédération du Rhin	VIII.	558.
18. Avril	Traité d'accession des princes de Reuss, à la confédération du Rhin	VIII.	560.
18. Avril	Traité d'accession des princes de la Lippe, à la confédération du Rhin	VIII.	562.
18. Avril	Traité d'accession du prince de Waldeck, à la confédération du Rhin	VIII.	564.
18. Avril	Traité d'accession des princes de Schwarzbourg, à la confédération du Rhin	VIII.	564.
1808.			
18. Fév.	Traité d'accession du duc de Mecklenbourg-Strelitz, à la confédération du Rhin *N. R.*	IV.	10.
22. Mars	Traité d'accession du duc de Mecklenbourg-Schwerin, à la confédération du Rhin *N. R.*	IV.	11.
9. Sept.	Convention entre les cours de Bavière, de Wirtemberg, de Bade, de Hesse et le prince Primat, sur le partage des dettes et pensions de l'ancien collège des comtes d'Empire de Wetteravie. (*Nurenberg*) *N. R.*	III.	169.

1808.		Tome	Page
13. Sept.	Transaction entre les membres de l'ancien cercle de Franconie, sur le partage des dettes actives et passives de ce cercle *N. R.*	III.	176.
14. Oct.	Traité d'accession du duc d'Oldenbourg, à la confédération du Rhin *N. R.*	IV.	14.
1809.			
24. Août	Décret de l'empereur des Français, portant suppression de l'ordre teutonique dans les états de la confédération du Rhin *N. R.*	I.	201.
24. Avril	Décret de l'empereur des Français, prononçant le séquestre mis sur les biens de princes de l'Empire au service de l'Autriche *N. R.*	I.	202.

1813.		Tome	Page
	dettes de la baillivie de Hesse-Marburg *N. R.*	III.	276.
4. Avril	Acte sur la formation d'un conseil d'administration des provinces occupées, arrêtée entre la Prusse et la Russie. (*Kalisch*) *N. R.*	I.	566.
15. Août	Conventions entre les membres de la cidevant confédération rhénane et l'archiduc Antoine, grand maître de l'ordre teutonique *N. R.*	III.	287.
21. Oct.	Convention entre les puissances alliées, sur les mesures à prendre pour la réunion de toutes les forces disponibles en Allemagne *N. R.*	I.	615.
Nov.	Procès verbal de la commission réunie à Francfort, sur la concurrence des états accédant à la grande alliance du 25. Mars *N. R.*	I.	619.
Nov.	Projet d'obligations à créer à la charge de l'Allemagne *N. R.*	I.	622.
Nov.	Etablissement d'un système militaire général en Allemagne *N. R.*	I.	624.
24. Nov.	Procès verbal de la commission de Francfort, pour régler le système de défense de l'Allemagne *N. R.*	I.	626.
24. Nov.	Règlement sur la formation de l'entretien des hôpitaux *N. R.*	I.	632-636.
1814. 12. Janv.	Principes généraux des puissances alliées, sur l'administration des provinces françaises occupées *N. R.*	I.	638.
14. Mars	Convention entre l'administration centrale des provinces occupées et l'électeur de Hesse, sur le partage des charges à supporter par le Hanau et Francfort *N. R.*	III.	299.
1815. 27. Avril	Accession des princes et villes d'Allemagne au traité d'alliance de Vienne, du 25. Mars *N. R.*	II.	138.

1815.		Tome	Page
18. Mai	Traité principal entre divers princes possesseurs de biens de l'ordre teutonique. (*Mergentheim*) *N. R.*	II.	491.

IV.

Confédération germanique.

8. Juin	Acte pour la constitution fédérative de l'Allemagne. (*Vienne*) *N. R.*	II.	353.
13. Juin	Protestation des princes médiatisés, au sujet de l'acte de la confédération germanique. (*Vienne*) *N. R.*	II.	463.
13. Juin	Protestation du pape Pie VII, contre les dispositions du congrès de Vienne, au sujet des droits de l'Eglise *N. R.*	II.	475.

		Tome	Page
1820.			
3. Août	Résolution de la diète de la confédération germanique, prononçant l'établissement d'un tribunal austrégal *N. R.*	V.	516.
1821. 9. Avr.	Loi organique de la confédération germanique, pour sa constitution militaire *N. R.*	V.	666.
1824. 19. Févr.	Résolution de la diète germanique, concernant les privilèges accordés aux ministres des puissances étrangères accrédités auprès d'elle *N. R.*	VI.	410.

Aix-la-Chapelle.

(Ci-devant ville libre.)

1766. 26. Nov.	Lettres patentes du roi de France, portant abolition du droit d'aubaine envers la ville d'Aix-la-Chapelle	I.	420.

Anhalt.

1807. 18. Avr.	Traité entre l'empereur des Français et les ducs d'Anhalt-Dessau, d'Anhalt-Bernbourg et Anhalt-Coethen, portant leur accession à la confédération du Rhin	VIII.	558.
1811. 20. Nov.	Déclaration du roi de Prusse, sur l'exemtion réciproque des droits d'exportation avec le duc d'Anhalt-Coethen *N. R.*	IV.	55.
1812. 8. Avril	Convention du duc d'Anhalt-Bernbourg avec la Prusse, sur l'abolition du droit de détraction *N. R.*	I.	407.
22. Juin	Convention entre le duc d'Anhalt-Dessau et la Prusse, sur l'abolition du droit de détraction *N. R.*	I.	408.
1815.	Traité de subside des maisons du-		

1815.		Tome	Page
	cales d'Anhalt-Dessau, de Bernbourg et de Coethen, avec la Grande-Bretagne *N. R.*	II.	206.
23. Mai	Déclaration du roi de Prusse, sur l'extension de l'abolition du droit de détraction, avec le duc d'Anhalt-Bernbourg *N. R.*	IV.	58.
1816. 23. Déc.	Déclaration du roi de Prusse, sur l'abolition du droit de détraction avec duc d'Anhalt-Dessau *N. R.*	IV.	54.
1817. 28. Sept.	Déclaration du roi de Prusse, sur l'extension de l'abolition du droit de détraction, avec le duc d'Anhalt-Coethen *N. R.*	IV.	57.
1822. 22. Juin	Convention entre le duc d'Anhalt-Dessau et la Prusse, concernant la		

1763.		Tome.	Page
15. Févr.	Deux articles secrets ajoutés au précédent traité	I.	173.
20. Mars	Acte séparé entre l'impératrice Marie Thérèse et le roi de Prusse, concernant leurs alliés	I.	144.
1764. 27. Avril	Traité d'accommodement entre l'impératrice Marie Thérèse et l'électeur Palatin	I.	230.
25. Juin	Traité de limite entre l'impératrice Marie Thérèse et la république de Venise, au sujet des eaux du Tartaro	I.	240.
1765. 19. Juin	Supplément au traité de limite entre l'impératrice Marie Thérèse et les Grisons	I.	254.
1766. 24. Juin	Convention entre l'impératrice Marie Thérèse et le roi de France, sur l'abolition du droit d'aubaine	I.	402.
1769. 16. Mai	Traité entre l'impératrice Marie Thérèse et le roi de France, pour régler les limites de leurs états respectifs dans les Pays-Bas	I.	661.
1771. 6. Juill.	Convention (non ratifiée) entre l'imperatrice Marie Thérèse et la Porte ottomane	II.	19.
1772. 25. Juill.	Traité entre l'impératrice Marie Thérèse et la Russie, sur le démembrement de la Pologne	II.	93.
11. Sept.	Déclaration de l'impératrice reine sur ses prétentions sur la Pologne	II.	97.
1773. 18. Sept.	Traité de cession entre l'impératrice Marie Thérèse et le roi et la république de Pologne	II.	109.
1774. 29. Août	Lettres patentes sur une convention entre le roi de France et l'impératrice reine, concernant quelques prieurés en Alsace	II.	323.

1775.		Tome	Page
1775. 16. Mars	Actes séparés (deux.) entre l'impératrice Marie Thérèse et le roi et la république de Pologne	II.	116
14. Oct.	Convention entre le roi de France et l'impératrice Marie Thérèse, au sujet des bénéfices réguliers dépendans des abbayes situées en France et dans les Pays-Bas autrichiens	II.	412.
1776. 9. Févr.	Convention de limites entre l'impératrice Marie Thérèse et la république de Pologne	II.	124.
1777.	Convention (extrait) de limites entre l'Autriche et la république de Venise	II.	504.
26. Déc.	Traité entre l'impératrice reine comme duchesse de Milan, le grand-duc de Toscane et le duc de Modène		

		Tome	Page
31.	et la république de Venise, concernant l'extradition des criminels	V.	102.
31. Juill.	Traité entre l'empereur Joseph II. et l'impératrice de Russie, relativement à la neutralité armée	III.	252.
Oct.	Acte d'accession de l'empereur Joseph II. aux principes et aux mesures proposées par la Russie pour le maintien du commerce et de la navigation neutre; et acte d'acceptation de la part de l'impératrice	III.	257.
r.	Actes relatifs à l'évacuation des forteresses servant de barrière aux Prov. U. des Pays-Bas	III.	364.
Déc.	Ordonnance de l'empereur Joseph II., concernant la police maritime dans les Pays-Bas autrichiens	III.	297.
33. Oct.	Firman de la Porte, adressé au prince de la Walachie, sur le mode de réception d'un chargé d'affaires autrichien	III.	702.
—	Substance du traité d'amitié entre l'empereur Joseph II. et l'empereur de Maroc	III.	705.
34. Janv.	Convention entre l'empereur Joseph II. et la cour de Rome	III.	732.
Févr.	Edit de la Porte ottomane, pour favoriser le commerce de l'Autriche	III.	720.
Mars	Déclaration du prince de la Moldavie, en faveur des sujets autrichiens	III.	728.
Août	Ordonnance de l'empereur, concernant l'importation des marchandises étrangères dans ses états	III.	751.
Août	Traité entre l'empereur et l'électeur de Bavière, pour régler définitivement les limites du quartier de l'Inn. *(Munich)*	III.	754.

1784.		Tome	Pag
4. Déc.	Convention entre l'empereur, comme duc de Milan, et le grand-duc de Toscane, relativement au commerce	III.	781
1785. 1. Avril	Convention entre le commissaire de l'empereur et les commandans des villes hollandaises de Sas-de-Gand et de Philippine, relativement aux inondations	IV.	9
14. Mai	Ordonnance de l'empereur, sur la limitation du droit de détraction dans ses états	IV.	13
20. Sept.	Articles préliminaires arrêtés pour servir de base au traité entre l'empereur et les Prov. U. des Pays-Bas, sous la médiation de la France	IV.	50
1. Nov.	Edit de l'impératrice de Russie, au		

1790.		Tome	Page
	à la garantie des déclarations de Reichenbach	IV.	508.
19. Sept.	Acte d'armistice entre l'empereur et la Porte ottomane, sous la médiation de la Prusse. *(Giurgewo)*	IV.	531.
10. Déc.	Convention relative aux affaires belgiques, conclue entre les ministres de l'empereur, et ceux des rois de la Grande-Bretagne, de la Prusse et des Prov. U. des Pays-Bas	IV.	535.
1791.	Substance du traité préliminaire con-		
25. Juill.	clu entre les cours d'Autriche et de Prusse	V.	236.
4. Août	Traité de paix entre l'empereur d'Allemagne et la Porte. *(Sistow)*	V.	244.
27. Août	Déclaration signée en commun par l'empereur d'Allemagne et le roi de Prusse. *(Pilnitz)*	V.	206.
1792.	Traité d'alliance entre l'empereur et		
7. Févr.	le roi de Prusse. *(Berlin.)*	V.	301.
Mai / Juin	Correspondance des cours de Vienne et de Berlin avec celle de Copenhague, sur les entreprises révolutionnaires des Français	V.	334.
14. Juill.	Traité d'alliance défensive entre l'empereur de Russie et l'empereur d'Allemagne	VII.	364.
1793.	Convention entre l'empereur d'Alle-		
30. Août	magne et le roi de la Grande-Bretagne, relative à la guerre	V.	447.
17. Sept.	Convention entre l'empereur d'Allemagne et le landgrave de Hesse-Darmstadt	V.	492.
1795.	Substance d'une convention entre les		
7. Avril	commissaires impériaux et ceux de la France, concernant les individus qui n'ont pas été pris les armes à la main	VI.	62.

1795.		Tome	Page
4. Mai	Convention avec la Grande-Bretagne, sur un emprunt de quatre millions L. St.	VI.	65.
20. Mai	Traité d'alliance défensive avec la Grande-Bretagne	VI.	74.
1. Oct.	Actes relatifs à la réunion de la Belgique et de Liège à la France	V.	186.
1795. 1797.	Actes et conventions relatifs au partage de la Pologne	VI.	168.
1797. 18. Avril.	Traité de paix préliminaire avec la France; et actes y relatifs. (*Léoben*)	VI.	368.
17. Oct.	Traité de paix avec la France. (*Campo-Formio*)	VI.	420.
1. Déc.	Convention dite militaire, entre l'empereur, et la république française. (*Rastadt*)	VI.	437.

		Tome	Page
01.	avec les actes y ayant rapport. (*Luneville*)	VII.	286.
. Mars	Ordonnance de l'empereur, concernant l'entrée des étrangers dans ses états	VII.	340.
02. . Déc.	Convention avec la France avec accession de la Russie, concernant les indemnités accordées au duc de Modène et au grand-duc de Toscane. (*Paris*)	VII.	432.
03. Août	Ordonnance de l'empereur, sur l'observation de la neutralité	VIII.	105.
04. Juin	Convention entre le gouvernement autrichien et wirtembergeois, au sujet de l'abbaye de Heilig-Kreuzthal	VIII.	213.
Août	Patente de l'empereur, sur l'adoption du titre d'empereur héréditaire d'Autriche	VIII.	225.
05. Août	Actes relatifs à l'accession de l'Autriche à la convention du 11. Avril conclue entre la Grande-Bretagne et la Russie	VIII.	330.
ût	Correspondance entre le cabinet autrichien et français, avant la rupture de la paix	VIII.	364.
t.	Capitulations entre les troupes françaises et autrichiennes, à *Ulm, Trotelfingen, Kufstein, Dombera*	VIII.	379.
Déc.	Armistice entre les troupes françaises et autrichiennes. (*Austerlitz*	VIII.	
. Déc.	Traité de paix entre l'empereure d'Autriche et l'empereur des Français (*Presbourg*)	VIII.	388.
06. Janv.	Déclarations remises par les plénipotentiaires de l'empereur d'Autriche, lors de l'échange des ratifications du traité de Presbourg	VIII.	396.

1806.		Tome	Page
3. Janv.	Convention militaire conclue entre le prince de Lichtenstein et le maréchal Berthier, relativement à l'échange de l'artillerie et des munitions de guerre	VIII.	397.
12. Fév.	Acte relatif à la cession de Salzbourg et Berchtesgaden, par l'archiduc Ferdinand à l'empereur d'Autriche	VIII.	419.
20. Fév.	Lettre des ministres comitiaux de Bohème et d'Autriche à la diète germanique, lui faisant part de la paix de Presbourg	VIII.	396.
9. Août	Publication relative au nouveau titre, d'empereur d'Autriche, pris par l'empereur d'Allemagne	VIII.	501.
1807.			
12. Juin	Traité entre le roi de Bavière et par-		

1808.		Tome	Page
17. Sept.	Convention avec Bade, sur l'admission des sujets respectifs aux fondations réciproques *N. R.*	IV.	21.
1809.			
21. Avril	Convention entre l'archiduc Ferdinand et les puissances alliées, sur la neutralité de Varsovie *N. R.*	I.	199.
24. Avril	Décret de l'empereur des Français, portant suppression de l'ordre teutonique dans les états de la confédération du Rhin *N. R.*	I.	201.
24. Avril	Décret de l'empereur des Français, relatif au séquestre mis sur les biens des princes de l'Empire au service de l'Autriche *N. R.*	I.	202.
12. Mai	Capitulation de la ville de *Vienne*, rendue à l'armée française *N. R.*	I.	204.
22. Juin	Capitulation de la ville de *Raab* aux Français *N. R.*	I.	207.
12. Juill.	Suspension d'armes entre les armées françaises et autrichiennes *N. R.*	I.	209.
14. Oct.	Traité de paix avec la France. (*Vienne*) *N. R.*	I.	217.
1810.			
28. Fév.	Traité avec la Bavière, pour l'exécution du traité de Vienne du 14. Oct. 1809 *N. R.*	V.	16.
19. Mars	Acte de cession et de démarcation avec la Russie. (*Léopol*) *N. R.*	I.	252.
30. Août	Convention avec la France, sur la révocation du décret du 24. Avril 1809 *N. R.*	I.	277.
1811.			
19. Nov.	Convention avec le roi de Saxe, sur l'administration des salines de Wieliczka *N. R.*	IV.	74.
1812.			
14. Mars	Traité d'alliance avec la France *N. R.*	I.	427.

1813.			Tome	Page
8. Avril	Convention avec la Saxe, sur le passage des troupes	*N. R.*	I.	591.
5. Juin	Armistice entre les puissances belligerantes. (*Poischwitz*)	*N. R.*	I.	582.
30. Juin	Convention avec la France sur la médiation de la paix. (*Dresde*)	*N. R.*	I.	586.
26. Juill.	Convention pour la prolongation de l'armistice du 5. Juin. (*Neumarck*)	*N. R.*	I.	587.
9. Sept.	Traités d'alliance avec la Russie et la Prusse. (*Toeplitz*)	*N. R.*	I.	596.
9. Sept.	Article séparé et secret du traité avec la Prusse	*N. R.*	III.	295.
3. Oct.	Traité préliminaire d'alliance avec la Grande-Bretagne. (*Toeplitz*)	*N. R.*	I.	607.
8. Oct.	Traité préliminaire d'alliance avec la Bavière. (*Ried*)	*N. R.*	I.	610.

1814.		Tome	Page
Janv.	Actes relatifs au traité de paix avec le roi de Naples . *N. R.*	V.	32.
30. Mai	Substance d'articles séparés joints au traité de Paris . *N. R.*	IV.	6. (Préface)
12. Janv.	Principes généraux des puissances alliées, sur l'administration des provinces françaises occupées *N. R.*	I.	638.
1. Mars	Traité d'alliance avec la Russie, la Grande-Bretagne et la Prusse. (*Chaumont*) . . . *R. N.*	I.	683.
15. Mars	Déclaration des puissances alliées, lors de la rupture des négociations de Chatillon. (*Vitry*) . *N. R.*	I.	688.
Mars Avril	Actes par lesquels l'impératrice Marie Louise, cède l'administration de Parma, Plaisance et Guastalla à l'empereur d'Autriche *N. R.*	V.	39.
11. Avril	Traité des puissances alliées avec Napoléon. (*Paris*) *N. R.*	I.	695.
16. Avril	Convention militaires entre l'armée du prince Eugène et les armées des puissances alliées en Italie. (*Turin*) *N. R.*	III.	303.
23. Avril	Convention des puissances alliées avec MONSIEUR frère du roi Louis XVIII. (*Paris*) *N. R.*	I.	706.
30. Mai	Traité de paix entre la France et l'Autriche et ses alliés. (*Paris*) *N. R.*	II.	1.
Mai	Actes relatifs à l'administration des pays cédés par la France *N. R.*	III.	309.
3. Juin	Convention entre l'empereur et le roi de Bavière. (*Paris*) *N. R.*	II.	18.
29. Juin	Convention supplémentaire avec la Grande-Bretagne. (*Londres*) (voyez la note) *N. R.*	II.	40.
1815.			
8. Févr.	Déclarations des puissances signatai-		

1815.		Tome	Page
	res du traité de Paris, sur l'abolition de la traite des nègres, annexée à l'acte du congrès de Vienne *N. R.*	II.	432.
19. Mars	Règlement du congrès, sur le rang des agens diplomatiques *N. R.*	II.	449.
20. Mars	Déclaration des souverains réunis au congrès, au sujet de la Suisse *N. R.*	II.	157.
24. Mars	Règlemens pour la libre navigation des rivières *N. R.*	II.	434.
25. Mars	Traité d'alliance avec la Grande-Bretagne, la Russie et la Prusse. (*Vienne*) *N. R.*	II.	112.
2. Avril	Extrait de la convention avec la Russie, la Prusse et la Bavière. (*Vienne*) *N. R.*	III.	313.
5. Avril	Convention avec le roi de Wirtem-		

1815.		Tome	Page
12. Mai	Extrait du procès verbal des conférences des puissances signataires du traité de Paris à Vienne, au sujet de Napoléon *N. R.*	II.	263.
18. Mai	Traité avec le roi de Saxe. (*Vienne*) *N. R.*	II.	272.
19. Mai	Convention relative à la formation d'un parc d'armée par le rayon russe *N. R.*	III.	313.
19. Mai	Convention sur l'administration des hôpitaux *N. R.*	III.	317.
20. Mai	Convention militaire entre l'armée napolitaine et autrichienne. (*Casa-Lanzy*) *N. R.*	II.	293.
20. Mai	Traité avec le roi de Sardaigne. (*Vienne*) *N. R.*	II.	298.
27. Mai	Convention des puissances alliées avec la Suisse, portant son accession à la déclaration du 20. Mars *N. R.*	II.	173.
28. Mai	Publication de la commission autrichienne et bavaroise, sur les cessions à faire à la Prusse, et convention arrêtée par les commissaires *N. R.*	II.	313.
31. Mai	Traité avec le roi de Pays-Bas (*Vienne*) *N. R.*	II.	327.
2. Juin	Procès verbal des commissaires autrichiens et prussiens, sur la remise d'un district situé sur la rive droite de la Mosselle à la Prusse. (*Kreutznach*) *N. R.*	IV.	138.
9. Juin	*Acte final du congrès de Vienne* *N. R.*	II.	379.
10. Juin	Extrait du procès verbal des puissances signataires du traité de Paris, sur les agrandissements de plusieurs principautés d'Allemagne *N. R.*	II.	458.
10. Juin	Convention entre l'Autriche et la		

1817.			Tome	Page
25. Avril	Convention des quatre puissances alliées avec la France, portant transaction sur les réclamations particulières	*N. R.*	III.	417.
24. Mai	Convention de cartel avec la Bavière	*N. R.*	V.	146.
10. Juin	Traité entre le quatre puissances alliées et l'Espagne, sur la reversibilité de Parme, Plaisance et Guastalle	*N. R.*	IV.	416.
10. Août	Convention militaire avec les Prusse. (*Carlsbad*)	*N. R.*	IV.	480.
17 Août	Convention avec la Russie, en exécution du traité de 1815	*N. R.*	IV.	540.
1818.				
8. Août	Convention avec la Russie, pour l'ex-			

		Tome	Page
B.			
Nov.	Protocole des conférences *d'Aix-la-Chapelle* *N. R.*	IV.	562.
Nov.	Protocole des conférences *d'Aix-la-Chapelle*, concernant le rang accordé aux ministres résidens *N. R.*	IV.	648.
9.			
év.	Arrangemens définitifs des puissances alliées avec la France sur le payement des derniers, cent millions de contributions. (*Paris*) *N. R.*	IV.	566.
Iai	Convention de cartel avec le duc de Modène *N. R.*	V.	391.
Juill.	Convention avec le grand-duc de Bade *N. R.*	IV.	626.
Juill.	Recès général de la commission territoriale établie à Francfort *N. R.*	IV.	604.
0.			
Iars	Patente de l'empereur, portant abolition de tout droit de détraction envers les sujets des états de la confédération germanique *N. R.*	V.	450.
1.			
Août	Déclaration sur l'abolition du droit de détraction envers la Suisse *N. R.*	V.	558.
0.	Actes relatifs aux affaires revolutio-		
1.	naires du roi des Deux-Siciles *N. R.*	V.	562.
1.	Actes relatifs aux affaires revolutio-		
2.	naires du roi de Sardaigne *N. R.*	V.	650.
1.			
Juin	Acte pour la libre navigation de l'Elbe *N. R.*	V.	714.
2.			
Juin	Déclaration, concernant le renouvellement du cartel avec la Bavière *N. R.*	VI.	50.
Juill.	Convention de cartel avec la Russie, pour l'extradition réciproque des déserteurs *N. R.*	VI.	120.

1823.			Tome	Page
30. Juin	Convention de cartel avec la Bavière (ratifiée le 17. Juill. 1826)	*N. R.*	VI.	1036
17. Nov.	Convention avec la Grande-Bretagne, concernant l'acquittement définitif de l'emprunt autrichien en Angleterre (*Vienne*)	*N. R.*	VI.	377
1824.				
20. Mai	Convention avec la Sardaigne, concernant la construction des grandes routes	*N. R.*	VI.	446
18. Sept.	Procès verbal de la commission de revision réunie à Hambourg, conformément à l'art. 30. de l'acte, concernant la libre navigation de l'Elbe	*N. R.*	VI.	588
1825.				

		Tome	Page
96.			
Août	Traité de paix entre la république française et le margrave de Bade	VI.	276.
06.			
Août	Proclamation au sujet du titre de *Grand-duc*, adopté par le margrave de Bade	VIII.	501.
Juill.	Traité de la confédération du Rhin	VIII.	480.
Oct.	Convention avec le grand-duc de Hesse, réglant des différends territoriaux	VIII.	520.
Oct.	Traité d'échange et d'épuration avec le roi de Wirtemberg	VIII.	521.
07.			
Mai	Traité avec l'archiduc grand-duc de Wurzbourg, sur des arrangements territoriaux	VIII.	568.
08.			
Avril	Traité avec le roi de Wirtemberg, sur diverses cessions territoriales (*Gerlachsheim*) *N. R.*	I.	54.
Sept.	Convention avec divers princes d'Allemagne, sur le partage des dettes du collège des comtes de Franconie *N. R.*	III.	169
Sept.	Convention avec l'Autriche, sur l'admission des sujets respectifs aux fondations réciproques *N. R.*	IV.	21.
Sept.	Convention avec l'Autriche, sur l'abolition du droit de détraction *N. R.*	IV.	41.
Sept.	Convention avec le canton Suisse d'Aargovie *N. R.*	I.	139.
Déc.	Traité avec le roi de Wirtemberg. (*Stuttgart*) *N. R.*	V.	1.
10.			
Sept	Convention avec le grand-duc de Hesse, sur diverses cessions territoriales *N. R.*	I.	280.

1810.		Tome	Page
2. Oct.	Traité avec le roi de Wirtemberg, sur diverses cessions territoriales *N. R.*	I.	295.
1811.			
30. Déc.	Convention avec la Prusse, sur l'abolition du droit de détraction *N. R.*	I.	401.
1812.			
9. Mars	Convention avec le grand-duc de Wurzbourg, sur l'extradition des vagabonds *N. R.*	IV.	287.
1813.			
6. Fév.	Convention commerciale avec le grand-duc de Wurzbourg *N. R.*	I.	550.
20. Nov.	Traité d'alliance avec la Prusse, l'Autriche, la Russie et la Grande-Bretagne *N. R.*	I.	649.

		Tome	Page
1822.			
	de la principauté de Nellenbourg *N. R.*	V.	543.
4. Janv.	Déclaration grand-ducale, pour la repression des délits forestiers avec le grand-duché de Hesse *N. R.*	VI.	1.
22. Avril	Convention avec le Wirtemberg concernant l'exécution du traité du 2. Oct. 1811 *N. R.*	VI.	16.
1823.			
10. Déc.	Convention avec le roi de Wirtemberg, pour la repression des délits forestiers *N. R.*	VI.	380.
1824.			
8. Sept.	Traité de commerce avec le grand-duché de Hesse *N. R.*	VI.	575.
26. Oct.	Convention avec le roi de Wirtemberg, pour l'extradition réciproque des faux-sauniers *N. R.*	VI.	607.
27. Nov.	Convention supplémentaire au traité de commerce avec le grand-duc de Hesse *N. R.*	VI.	656.
1825.			
17. Mai	Traité avec le roi de Wirtemberg *N. R.*	VI.	749.
20. Mai	Déclaration sur l'abolition du droit de détraction envers la Russie *N. R.*	VI.	759.
7. Juill.	Déclaration sur l'abolition du droit de détraction envers l'Autriche *N. R.*	VI.	774.
31. Oct.	Déclaration du grand-duc de Hesse, prononçant l'annullation du traité de commerce du 8. Sept. 1824. *N. R.*	VI.	824.
Déc.	Convention avec le roi de Wirtemberg, concernant les rapports respectifs de jurisdiction des aux pays *N. R.*	VI.	854.
1826.			
27. Janv.	Convention avec le grand-duc de Hesse sur le commerce journalier de leurs sujets respectifs *N. R.*	VI.	890.

1780. Tome Page

BALE.

(Evêché.)

20. Juin Convention avec le roi de France, concernant les limites de leurs états respectifs. (*Versailles*) III. 319.

20. Juin Traité d'alliance avec le roi de France III. 327.

1781. 19. Déc. Convention avec le roi de France, concernant les délits exercés sur les frontières des aux pays III. 376.

1793. 23. Mars Actes relatifs à la réunion de lévêche de Bâle à la France V. 175.

1815. 20. Mars 9. Juin Cession des parties du ci-devant évêché de Bâle sur la rive gauche du Rhin faite par les puissances alliées à la Suisse, en faveur des cantons de Berne et de Bâle confirmée par

1779.		Tome	Page
13. Mai	vière latin et l'Autriche et la Saxe, à la suite du traité de Teschen	II.	661.
1784.	Traité entre l'empereur d'Allemagne		
31. Août	et l'électeur de Bavière, pour régler définitivement les limites de la province de l'Inn	III.	754.
1796.	Suspension d'armes entre le général		
7. Sept.	en chef de l'armée française et l'électeur	VI.	294.
1799.	Traité d'alliance entre la Russie et		
1. Oct.	l'électeur	VI.	703.
1800.	Traité de subside entre la Grande-		
16. Mars	Bretagne et l'électeur, et convention supplémentaire	VI.	707.
1801.	Traité de paix particulière entre la		
24. Août	France et l'électeur	VII.	365.
1802.	Convention avec la France et la Prusse		
5. Sept.	portant garantie des indemnités accordées à la Bavière	VII.	431.
1806.	Acte proclamant la dignité royale de		
1. Janv.	Bavière et note circulaire adressée aux ministres étrangers à ce sujet	VIII.	399.
28. Janv.	Convention avec le Grand-Prieur de la langue allemande de l'ordre de Malte	VIII.	404.
11. Févr.	Traité avec la France relativement à une ligne militaire dans le Tyrol	VIII.	447.
Mars	Acte relatif à la cession du duché de Berg à la France	VIII.	418.
20. Mai	Lettres patentes du roi prononçant la prise de possession de la principauté d'Anspach	VIII.	417.
3. Juin	Traité de limites avec le roi de Wirtemberg (extrait)	VIII.	457.
1807.	Convention avec le gouvernement au-		
5. Nov.	trichien, touchant la levée du séquestre mis sur les propriétés privées	VIII.	700.

1808.			Tome	Page
2. Janv.	Traité de commerce avec le royaume d'Italie. (*Milan*)	*N. R.*	IV.	1.
9. Sept.	Convention avec divers princes d'Allemagne sur le partage des dettes du collège des comtes de Franconie	*N. R.*	III.	169.
1809. 15. Nov.	Publication du roi sur ses traités avec les princes de la confédération du Rhin	*N. R.*	I.	222.
1810. 28. Fév.	Traité avec la France relatif à la cession d'une partie du Tyrol (extrait)	*N. R.*	I.	251.
28. Fév.	Traité avec l'Autriche pour l'exécution du traité de Vienne du 14. Oct. 1809	*N. R.*	V.	16.
18. Mai	Traité de limites avec le roi de Wir-			

1813.		Tome	Page
2. Avril	Extrait de la convention avec l'Autriche, la Russie et la Prusse *N. R.*	III.	313.
15. Avril	Accession au traité d'alliance de Vienne du 25. Mars *N. R.*	II.	134.
23. Avril	Convention éventuelle avec l'Autriche (non ratifiée) *N. R.*	II.	451.
7. Juin	Traité de subside avec la Grande-Bretagne *N. R.*	II.	204.
27. Mai	Publication de la commission autrichienne bavaroise, sur les cessions à faire à la Prusse, et convention signée entre les commissaires respectifs *N. R.*	II.	313.
6. Juill.	Convention avec l'électeur de Hesse pour l'extredition réciproque des déserteurs *N. R.*	V.	48.
1816.			
14. Avril	Convention territoriale avec l'Autriche. (*Munich*) *N. R.*	III.	11.
19. Oct.	Convention avec le grand-duc de Bade sur l'extradition des déserteurs *N. R.*	V.	126.
1808. 1817.	Conventions avec divers états d'Allemagne sur l'abolition du droit de détraction *N. R.*	V.	77.
1817.			
12. Fév.	Déclaration du roi de Prusse sur l'abolition du droit de détraction *N. R.*	IV.	47.
24. Mai	Convention de cartel avec l'Autriche *N. R.*	V.	146.
3. Juin	Ordonnance du roi de Prusse, concernant la restitution de certaines sommes déposées pour droit de transit *N. R.*	IV.	48.
5. Juin	Concordat avec le St. Siége *N. R.*	III.	106.
15. Nov.	Patente pour l'établissement de l'état politique du prince d'Eichstaedt *N. R.*	V.	155.
16. Déc.	Convention avec la Prusse pour l'extradition réciproque des déserteurs *N. R.*	V.	293.

1818.		Tome	Page
18. Mai	Convention avec Nassau, pour l'extradition réciproque des déserteurs *N. R.*	V.	276.
21. Mai	Convention avec la Prusse, pour l'extradition réciproque des vagabonds *N. R.*	V.	309.
1819.			
18. Mai	Déclaration sur l'abolition du droit d'aubaine avec le roi des Deux-Siciles *N. R.*	V.	444.
1820.			
15. Juin	Convention avec la Saxe (royale) pour l'extradition réciproque des vagabonds *N. R.*	V.	511.
1821.			
29. Août	Déclaration sur l'abolition du droit de détraction envers la Suisse *N. R.*	V.	560.

		Tome	Page
1823.			
2. Sept.	Convention avec le grand-duc de Saxe-Weimar sur le remboursement des fraix de justice en matières criminelles *N. R.*	VI.	300.
1824.			
15. Fév.	Convention avec le roi de Wirtemberg concernant le remboursement des fraix de justice en matières criminelles *N. R.*	VI.	409.
18. Juin	Convention avec le duc de Saxe-Hildbourghausen, pour l'extradition réciproque des vagabonds *N. R.*	VI.	465.
1. Nov. 20. Oct.	Déclaration sur l'abolition du droit de détraction envers la Russie *N. R.*	VI.	610.
1825.			
8. Mars	Convention supplémentaire avec le roi de Wirtemberg, concernant la tutelle des mineurs etc. *N. R.*	VI.	711.
1826.			
1. Oct.	Convention avec le roi de Wirtemberg pour la repression des délits forestiers *N. R.*	VI.	1050.

BENTHEIM ET STEINFURT.

(comtes.)

1804.			
12. Mai	Convention entre la France et le comte de Bentheim-Steinfurt	VIII.	201.
1815.			
20. Nov.	Article séparé du traité de Paris, concernant les indemnités du et par la France au comte de Bentheim et Steinfurt *N. R.*	II.	732.

BERG.

(grand-duché.)

1806.	Décret de l'empereur des Français transférant les grand-duchés de Berg		

1809.		Tome	Page
	et de Clève au prince Joachim Murat	VIII.	422.
3. Mars	Décret de l'empereur des Français, portant cession du grand-duché de Berg à Louis Napoléon fils du roi Louis d'Hollande *N. R.*	I.	326.

BREME.

(ville libre.)

1815.			
21. Juill.	Traité de subside entre la Grande-Bretagne et les villes hanséatiques *N. R.*	II.	223.
1819.			
3. Fév.	Déclaration réciproque entre le roi		

1776.		Tome	Page
	sur l'abolition du droit de détraction *N. R.*	VI.	1085.

BRUNSWICK.

9. Janv.	Traité de subside entre le duc de Brunswick-Wolfenbuttel et la Grande-Bretagne	II.	417.
1781.			
1. Juin	Convention avec le Danemarck, sur l'abolition du droit de détraction	III.	342.
1788.			
22. Fév.	Traité de subside avec les Prov. U. des Pays-Bas *N. R.*	IV.	349.
1794.			
8. Nov.	Traité avec la Grande-Bretagne	V.	620.
1815.			
26. Août	Traité de subside avec la Grande-Bretagne *N. R.*	II.	219.
1818.			
12. Janv.	Convention d'étappes avec la Prusse *N. R.*	V.	210.
1819.			
23. Fév.	Convention avec la Prusse, pour l'extradition réciproque des déserteurs *N. R.*	V.	304.
1823.			
5. Mai	Convention avec l'électeur de Hesse, pour l'extradition réciproque des criminels et le remboursement des fraix de justice en matières criminelles *N. R.*	VI.	254.
10. Sept.	Acte de la libre navigation du Weser *N. R.*	VI.	301.
1824.			
24. Juin.	Recès avec le roi de Hanovre, pour le règlement des frontières *N. R.*	VI.	466.

		Tome	Page
1772.	**BOUILLON (Ducs de).** (Ducs souverains, de 1778 - 1792.)		
24. Mai	Protestation du duc de Bouillon contre le traité du 24. Mai 1772 entre la France et l'évêché de Liège *N. R.*	II.	60.
1795.			
26. Oct.	Décret français, prononçant la réunion du du duché de Bouillon à la France *N. R.*	V.	190.
1816.			
1. Juill.	Sentence arbitrale prononcé sur le droit de succession dans le duché de Bouillon *N. R.*	II.	490.

COLOGNE.

		Tome	Page
1779.			
13. Mai	Accession du duc de Deux-Ponts aux conventions signées à Teschen par l'électeur Palatin, l'Autriche et la Saxe; et acte séparé entre le duc de Deux-Ponts et l'électeur Palatin	II.	661.

ERBACH.

(comtes.)

1800. 20. Nov.	Convention de paix et d'amitié entre la France et les comtes d'Erbach. (*Offenbach*)	VII.	122.

FRANCONIE.

(cercle et comtes.)

1796. 7. Août	Traité de suspension d'armes entre les troupes françaises et le cercle de Franconie	VI.	290.
1808. 9. Sept.	Convention entre les cours de Bavière, de Wirtemberg, de Bade, de Hesse et le prince Primat, sur le partage des dettes et pensions de l'ancien collège des comtes de Franconie Nurnberg *N. R.*	II.	169.
13. Sept.	Convention entre les membres du cercle de Franconie sur le partage des dettes et charges de ce cercle *N. R.*	III.	176.

FRANCFORT.

(ville libre.)

1806. 26. Sept.	Convention entre le prince Primat grand-duc de Francfort et le grand-duc de Hesse, pour l'arrangement de quelques différends territoriaux	VIII.	519.

1815.		Tome	Page
1. Août	Traité de subside entre la ville libre de Francfort et la Grande-Bretagne *N. R.*	II.	222.
1819.			
9. Juill.	Déclaration sur l'abolition du droit d'aubaine avec le royaume des Deux-Siciles *N. R.*	V.	438.
	Traité de commerce avec la Grande-Bretagne . . . . ?		
	Voyez aussi ***Rin en Primat.***		

HAMBOURG.

1762. 30. Juin	Convention avec le Danemarck relative à un emprunt d'un million	I.	80.
1768.	Convention avec la maison princière		

		Tome	Page
1818.			
3. Mai	Convention de cartel avec la Prusse *N. R.*	IV.	318.
1819.			
15. Janv.	Déclaration sur l'abolition du droit d'aubaine avec le royaume des Deux-Siciles *N. R.*	V.	425.
1821.			
13. Juin	Acte pour la libre navigation de l'Elbe *N. R.*	V.	714.
1823.			
27. Mai	Convention de cartel avec le Danemarck, pour l'extradition réciproque des déserteurs *N. R.*	VI.	259.
16. Juill.	Déclaration sur l'abolition du droit de détraction envers la Prusse *N. R.*	VI.	280.
1824.			
27. Janv.	Convention avec les Pays-Pas, sur l'abolition du droit de détraction *N. R.*	VI.	391.
18. Sept.	Procès verbal de la commission de révision réunie à Hambourg conformément à l'art. 30. de l'acte concernant la libre navigation de l'Elbe *N. R.*	VI.	588.
1825.			
29. Sept.	Convention de commerce et de navigation avec la Grande-Bretagne *N. R.*	VI.	810.

HANOVRE.

1785.			
23. Juill.	Traité d'association entre les cours électorales de Saxe, de Brandenbourg et de Brunswick-Lunebourg avec accession de divers autres princes d'Allemagne. *Fürstenbund (Berlin)*	IV.	18.
1793.			
4. Mars	Articles préliminaires avec la Grande-Bretagne, relatifs à un corps de trou-		

1794.		Tome
	pes passant au service de la Grande-Bretagne	V.
8. Nov.	Traité avec la Grande-Bretagne, relatif à un corps de troupes passant au service de la Grande-Bretagne	V.
1803.		
Juin Juill.	Actes relatifs à l'occupation de l'électorat d'Hannovre par les troupes françaises	VIII.
1815.		
7. Avril	Accession du roi d'Hannovre au traité d'alliance des puissances alliées, du 25. Mars *N. R.*	II. 1
29. Mai	Traité de cession et d'échange avec la Prusse. (*Vienne*) *N. R.*	II. 3
26. Août	Traité de subside avec la Grande-	

		Tome	Page
1821.			
23. Juin	Acte pour la libre navigation de l'Elbe *N. R.*	V.	714.
1823.			
15. Août	Convention avec la Prusse, sur le remboursement des fraix pour l'extradition réciproque des criminels *N. R.*	VI.	298.
10. Sept.	Acte de la libre navigation du Weser *N. R.*	VI.	301.
9. Sept.	Convention séparée avec la ville libre de Brêmen, au sujet de la libre navigation du Weser *N. R.*	VI.	336.
1824.			
26. Mars	Bulle du pape, concernant la circonscription des diocèses dans le royaume de Hanovre *N. R.*	VI.	421.
26. Mai	Déclaration sur l'abolition du droit de détraction envers la Russie *N. R.*	VI.	448.
12. Juin	Déclaration concernant la réciprocité de commerce avec la Grande-Bretagne *N. R.*	VI.	460.
24. Juin	Recès avec le duché de Brunswic, pour le réglement des limites *N. R.*	VI.	466.
18. Sept.	Procès verbal de la commission de révision réunie à Hambourg, conformément à l'art. 30. de l'acte concernant la libre navigation de l'Elbe *N. R.*	VI.	588.
1825.			
12. Juill.	Convention avec le prince de Lippe-Detmold, sur l'extradition et le remboursement des fraix de justice en matières criminelles *N. R.*	VI.	776.
21. Déc.	Convention supplémentaire à l'acte de la navigation du Weser *N. R.*	VI.	840.
1826.			
17. Oct.	Convention avec la ville libre de Lubeck, sur l'extradition réciproque des criminels et le remboursement des		

		Tome	Page
1776.	fraix de justice en matières criminelles. *N. R.*	VI.	1065.

HESSE.

(électorale.)

15. Janv.	Traité de subside entre le landgrave de Hesse-Cassel et la Grande-Bretagne	II.	422.
5. Fév.	Traité de subside entre le prince héréditaire de Hesse (comte de Hanau) avec la Grande-Bretagne	II.	454.
1787.			
28. Sept.	Traité d'alliance avec la Grande-Bretagne	IV.	306.
1793.			

1815.		Tome	Page
6. Juill.	Convention avec la Bavière, sur l'extradition réciproque des déserteurs *N. R.*	V.	48.
15. Juill.	Traité de subside avec la Grande-Bretagne *N. R.*	II.	211.
16. Oct.	Traité de cession et d'échange avec le roi de Prusse. (*Cassel*) *N. R.*	III.	331.
16. Oct.	Convention entre la Prusse et Hesse-Rothenbourg *N. R.*	IV.	158.
1816.			
3. Fév.	Procès verbal entre les commissaires prussiens et hessois, en exécution du traité du 16. Oct. 1815 *N. R.*	III.	408.
29. Juin	Convention territoriale avec le grand-duc de Hesse. (*Francfort*) *N. R.*	III.	64.
1817.			
14. Janv.	Convention avec la Bavière, sur l'abolition du droit de détraction *N. R.*	V.	89.
9. Mai	Convention d'étappes avec la Prusse *N. R.*	IV.	379.
1819.			
1. Mars	Déclaration sur l'abolition du droit d'aubaine avec le royaume des Deux-Siciles *N. R.*	V.	431.
1822.			
10. Mai	Convention avec le duc de Saxe-Gotha, pour l'extradition réciproque des vagabonds *N. R.*	VI.	37.
18. Déc.	Convention avec le grand-duc de Hesse, concernant l'imposition réciproque des bienfonds limitrophes *N. R.*	VI.	142.
1823.			
17. Janv.	Convention avec le grand-duc de Hesse, pour la repression des délits forestiers *N. R.*	VI.	237.
5. Mai	Convention avec le duc de Brunswick, sur l'extradition réciproque des criminels et le remboursement		

1823.			Tome	Page
	des fraix de justice en matières criminelles	*N. R.*	VI.	254.
10. Sept.	Acte concernant la libre navigation du Weser	*N. R.*	VI.	301.
12. Déc.	Convention additionnelle à la convention avec le grand-duc de Hesse du 17. Janv.	*N. R.*	VI.	240.
1825.				
21. Déc.	Convention supplémentaire à l'acte de la navigation du Weser	*N. R.*	VI.	840.
1826.				
8. Août	Convention avec le grand-duc de Hesse, pour la répression des délits forestiers	*N. R.*	VI.	1047

HESSE-DARMSTADT.

		Tome	Page
1806.			
24. Sept.	Convention avec le prince d'Isenbourg, au sujet de diverses cessions territoriales	VIII.	515.
26. Sept.	Convention avec le prince Primat, pour régler quelques différends territoriaux	VIII.	519.
6. Oct.	Convention avec le grand-duc de Bade, pour régler quelques différends territoriaux	VIII.	520.
1808.			
11. Mai	Convention avec la Bavière, sur l'abolition du droit de détraction *N. R.*	V.	77.
15. Juin	Convention avec le prince Primat, concernant le bailliage d'Eschau *N. R.*	I.	76.
9. Sept.	Convention avec les cours de Bavière, de Wirtemberg, de Bade et le Prince-Primat, sur le partage des dettes du collège des comtes de Franconie *N. R.*	III.	169.
1810.			
3. Juin	Convention avec le roi de Westphalie *N. R.*	I.	264.
8. Sept.	Traité avec le grand-duc de Bade, relatif à diverses cessions territoriales *N. R.*	I.	280.
6. Nov.	Convention avec le roi de Westphalie, sur l'extradition des déserteurs *N. R.*	I.	304.
1811.			
9. Sept.	Convention avec le duc de Mecklenbourg-Schwerin, concernant la rente sur l'octroi du Rhin *N. R.*	IV.	70.
1813.			
14. Mars	Convention avec la Saxe, la Westphalie et Nassau, sur les dettes de la bailiévie de Marbourg *N. R.*	III.	276.
7. Avril	Convention avec le grand-duc de Francfort, sur le partage de Hanau *N. R.*	III.	244.

1813.			Tome P
9. Avril	Convention avec le grand-duc de Francfort, au sujet de la ville de Herbstein	*N. R.*	III. 2
2. Nov.	Convention militaire avec l'Autriche	*N. R.*	IV.
23. Nov.	Accession du grand-duc à la grande alliance du 25. Mars	*N. R.*	IV.
1815.			
23. Mai	Accession du grand-duc à la grande alliance du 25. Mars	*N. R.*	II. 1
10. Juin	Convention territoriale avec l'Autriche et la Prusse, au sujet de la cession du duché de Westphalie. (*Vienne*)	*N. R.*	II. 4
15. Juill.	Traité de subsides avec la Grande-Bretagne	*N. R.*	II. 2

1822.		Tome	Page
	d'aubaine avec le royaume des Deux-Siciles *N. R.*	V.	447.
4. Janv.	Déclaration pour la répression des délits forestiers envers le grand-duché de Bade *N. R.*	VI.	1.
21. Janv.	Déclaration pour la repression des délits forestiers envers le duché de Nassau *N. R.*	VI.	3.
11. Mars	Déclaration avec la Prusse, pour la repression des délits forestiers *N. R.*	VI.	11.
6. Avril	Déclaration avec la Bavière, pour la repression des délits forestiers *N. R.*	VI.	13.
18. Déc.	Convention avec l'électeur de Hesse, sur l'imposition réciproque des bien-fonds limitrophes *N. R.*	VI.	142.
1823.			
6. Janv.	Convention avec le prince de Waldeck pour l'extradition réciproque des vagabonds *N. R.*	VI.	236.
17. Janv.	Convention avec l'électeur de Hesse, pour la répression des délits forestiers *N. R.*	VI.	237.
3. Avril	Convention avec le Danemarck, sur l'abolition du droit de détraction *N. R.*	VI.	251.
12. Déc.	Convention additionnelle à la convention avec l'électeur de Hesse, du 17. Janv. *N. R.*	VI.	240.
1824.			
7. Fév.	Convention avec le prince de Waldeck, pour la répression des délits forestiers *N. R.*	VI.	394.
15. Fév.	Convention avec le roi de Wirtemberg, sur le remboursement des fraix de justice en matières criminelles *N. R.*	VI.	409.
20. Avril	Convention avec le roi de Wirtemberg, pour la répression des délits forestiers *N. R.*	VI.	437.

1824.			Tome	Page
8. Sept.	Traité de commerce avec le grand-duc de Bade	*N. R*	VI.	575.
22. Nov.	Convention supplémentaire au traité de commerce avec le grand-duc de Bade	*N. R.*	VI.	656.
1825.				
31. Oct.	Déclaration concernant l'abolition du traité de commerce avec le grand-duché de Bade	*N. R.*	VI.	824.
1826.				
27. Janv.	Convention avec le grand-duc de Bade, sur le commerce journalier de leurs sujets respectifs	*N. R.*	VI.	890.
2/3 Mars	Déclarations échangées avec le gouvernement des Pays-Bas, sur le droit			

1817.		Tome	Page
	HOHENZOLLERN.		
1. Août	Traité de subside entre le prince de Hohenzollern et la Grande-Bretagne *N. R.*	II.	223.
1824.			
15. Fév.	Convention entre les princes de Hohenzollern-Hechingen et Hohenzollern-Sigmaringen et le roi de Wirtemberg, sur le remboursement des frais de justice en matières criminelles *N. R.*	VI.	409.
24. Juill.	Traité de commerce entre les princes de Hohenzollern-Hechingen et Hohenzollern-Sigmaringen d'une part et le roi de Wirtemberg de l'autre *N. R.*	VI.	560.
24. Sept.	Traité entre le prince de Hohenzollern-Sigmaringen et le roi de Wirtemberg, sur l'établissement du tribunal suprême de Wirtemberg, en tribunal d'appel pour la principauté de Hohenzollern-Sigmaringen *N. R.*	VI.	603.
1825.			
$\frac{8}{13}$ Mai	Traité entre le prince de Hohenzollern-Hechingen et le roi de Wirtemberg, sur l'établissement du tribunal suprême de Wirtemberg, en tribunal d'appel pour la principauté de Hohenzollern-Hechingen *N. R.*	VI.	806.
	HOLSTEIN ET LAUENBOURG.		
1767. 22. Avr.	Traité provisoire entre le roi de Danemarck et l'empereur de Russie. (Copenhague)	I.	426.
1768. 27. Mai	Convention entre la maison princière de Holstein et la ville de Hambourg. (Gottorp)	I.	597.

1773.		Tome	Page
1. Juin	Traité entre le roi de Danemarck et le grand-duc héréditaire Paul de Russie	II.	173.
1774. 27. Déc.	Décret salvatoire donné au roi de Suède par l'empereur d'Allemagne, relatif à l'échange de pays de Holstein	II.	209.
1776. 2. Août	Accord entre le Danemarck et le duché d'Oldenbourg, pour l'abolition du droit de détraction	II.	226.
1778. Mai Juin	Actes de la diète de l'Empire, concernant le droit de suffrage du duché d'Oldenbourg	II.	202.
20. Juin	Déclaration du roi de Suède au sujet du traité d'échange entre le roi de Danemarck et la Russie, concernant les pays d'Oldenbourg et Del-		

1806.		Tome	Page
	Leyen, avec une déclaration interprétation du 18e art. du traité du 30. Nov. 1782	III.	344.
12. Juill.	Acte d'accession au traité de la confédération du Rhin	VIII.	480.

LIEGE.

(Ci-devant évêché.)

1767. 9. Oct.	Convention préliminaire de limite entre la France et le prince évêque, et les états de Liège	I.	468.
1772. 24. Mai	Traité avec la France, concernant les limites ainsi que le commerce des deux pays	II.	44.
Mai	Protestation du duc de Bouillon contre le traité précédent et contre-protestation du prince évêque de Liège	II.	60.
1773. 9. Déc.	Articles ultérieurs convenus avec la France, touchant l'éxecution du traité du 24. Mai 1772	II.	66.
1774. 4. Juin	Lettres patentes du roi de France, confirmant celles du 11. Déc. 1773 portant ratification de la convention de 1773	II.	65.
1776. 6. Juill.	Convention avec la France, au sujet d'un échange ultérieur de territorie	II.	77.
1778. 11. Juin	Convention avec la France, concernant le terrein situé entre deux eaux	II.	81.
1795. 1. Oct.	Actes relatifs à la réunion du pays de Liège à la France	V.	186.

LIPPE.

1807. 18. Avril	Traité entre la France et les princes de la Lippe-Detmold et Lippe-Schaumburg, portant accession de		

1815.		Tome	Page
	ces princes à la confédération du Rhin	VIII.	562.
1. Août	Traité de subside avec la Grande-Bretagne *N. R.*	II.	223.
1817.			
31. Oct.	Convention de cartel entre Lippe-Detmold et la Prusse *N. R.*	IV.	313.
1818.			
16. Fév.	Convention entre Schaumbourg-Lippe et la Prusse *N. R.*	IV.	316.
8. Oct.	Convention d'étappes avec la Prusse *N. R.*	V.	258.
1822.			
31. Juill.	Déclaration entre la Prusse et le prince de la Lippe-Detmold, pour la repression des délits forestiers *N. R.*	VI.	87.

1792.		Tome	Page
	LOEWENSTEIN - WERTHEIM.		
29. Avril	Convention entre la France et les princes de Loewenstein - Wertheim, concernant l'indemnisation des droits féodaux *N. R.*	V.	141.
	LUBECK. (Ci - devant évêché.)		
1776.			
2. Août	Convention entre le Danemarck et l'évêché de Lubeck, pour l'abolition du droit de détraction *N. R.*	II.	226.
	Voyez *Oldenbourg.*		
	LUBECK. (ville libre.)		
1815.			
21. Juill.	Traité de subside avec la Grande-Bretagne *N. R.*	II.	223.
1818.			
3. Mai	Convention de cartel avec la Prusse *N. R.*	IV.	319.
1819.			
3. Fév.	Déclaration sur l'abolition du droit d'aubaine, avec le royaume des Deux Siciles *N. R.*	V.	427.
1825.			
29. Sept.	Convention de commerce et de navigation avec la Grande-Bretagne *N. R.*	VI.	820.
1826.			
17. Oct.	Convention avec le Hanovre, sur l'extradition réciproque des criminels et le remboursement des frais de justice en matières criminelles *N. R.*	VI.	1065.
	MAYENCE. (Ci - devant Electorat.)		
1791.	Convention entre l'électeur de Mayence		

1791.		Tome	Page
3. Juill.	et le landgrave de Hesse-Darmstadt, sur la défense réciproque de leurs états pendant la guerre	V.	202.
1800.			
30. Avril	Traité de subside entre la Grande-Bretagne et l'électeur de Mayence	VII.	54.

MECKLENBOURG-SCHWERIN.

1772.			
30. Oct.	Convention entre le roi de Danemarck et le duc de Mecklenbourg-Schwerin, sur l'abolition du droit de détraction	II	217.
1775.			
7. Avril	Déclaration explicatoire sur la convention du 30. Oct. 1772. avec le		

			Tome	Page
1811.	Hesse, concernant l'octroi du Rhin	*N. R.*	IV.	75.
16. Oct.	Convention avec la Prusse sur l'abolition du droit de détraction	*N. R.*	IV.	49.
1812. 28. Mai	Convention avec la France sur l'abolition du droit d'aubaine	*N. R.*	I.	396.
1815. 29. Juill.	Traité de subside avec la Grande-Bretagne	*N. R.*	II.	223.
1818. 3. Mai	Convention de cartel avec la Prusse	*N. R.*	IV.	316.
1819. 12. Juin	Déclaration sur l'abolition du droit d'aubaine avec le royaume des Deux-Siciles	*N. R.*	V.	439.
1821. 23, Juin	Acte pour la libre navigation de l'Elbe	*N. R.*	V.	714.
1822. 31. Août	Convention avec le duché d'Oldenbourg et la principauté de Lubeck, sur l'extradition des criminels et le remboursement des fraix de justice en matières criminelles	*N. R.*	VI.	111.
1824. 18. Sept.	Procès verbal de la commission de révision réunie à Hambourg conformément à l'art 30. de l'acte concernant la libre navigation de l'Elbe	*N. R.*	VI.	588.
1826. 2. Déc.	Traité avec la Prusse sur le mode de perception des contributions indirectes	*N. R.*	VI.	1196.
19. Déc.	Traité avec la Prusse sur la réciprocité à observer dans le traitement des vaisseaux et des cargaisons appartenant aux sujets respectifs des deux états	*N. R.*	VI.	1204.

MECKLENBOURG-STRELITZ.

1773. 1775.	Conventions entre le roi de Danemarck et le duc de Mecklenbourg-			

1813.			Tome	Page
26. Nov.	Traité préliminaire d'union de la maison d'Orange et de Nassau	*N. R.*	IV.	111.
1814. 14. Juill.	Traité entre le prince d'Orange, prince souverain des Pays-Bas et les ducs et princes souverains de Nassau. (***La Haye***)	*N. R.*	II.	23.
1815. 31. Mai	Convention entre la Prusse et les princes et ducs de la maison de Nassau. (***Vienne***)	*N. R.*	II.	333.
31. Mai	Article séparé ajouté au traité du 31. Mai avec la Prusse	*N. R.*	IV.	133.
16. Juin	Traité de subside avec la Grande-Bretagne	*N. R.*	II.	223.
1816. 31. Oct.	Déclaration sur l'abolition du droit de détraction pour tous les états prussiens	*N. R.*	IV.	64.

1769.		Tome	Page
Fév.	tant abolition du droit d'aubaine en faveur de la noblesse immédiate de l'Empire	I.	624.

OLDENBOURG.

1767.	Actes relatifs à l'échange des comtés d'Oldenbourg et Delmenhorst, cedés à une branche puisnée de Holstein et à leur érection en duché	I.	426.
1776. 2. Août	Convention avec le roi de Danemarck sur l'abolition du droit de détraction	II.	226.
1773. 1778.	Traité définitif et autres actes relatifs à l'échange du Holstein et des comtés d'Oldenbourg et Delmenhorst entre le roi de Danemarck et le grand-duc de Russie comme duc de Holstein	II.	173.
1808. 14. Oct.	Acte d'accession à la confédération du Rhin *N. R.*	IV.	14.
1813. Déc.	Acte de cession de la seigneurie de Jever par l'empereur de Russie au duc d'Oldenbourg *N. R.*	III.	296.
1815. 5. Sept.	Traité de subside avec la Grande-Bretagne *N. R.*	II.	223.
1817. 4. Fév.	Convention avec le roi de la Grande-Bretagne comme roi d'Hanovre en exécution de l'art. 33. de l'acte final du congrès de Vienne et pour la purification de leurs territoires respectifs. (*Bremen*) *N. R.*	III.	373.
9. Avril	Convention avec la Prusse relative à la cession de Birkenfeld *N. R.*	IV.	405.
28. Sept.	Convention d'étappes avec la Prusse *N. R.*	V.	267.
1819. 25. Août	Convention avec la ville libre de Brème sur le péage d'Elsfleth *N. R.*	IV.	639.
1822.	Convention avec le grand-duc de		

			Tome	Page
1822.				
31. Août	Mecklenbourg-Schwerin, pour l'extradition des criminels et le remboursement des fraix de justice en matières criminelles	*N. R.*	VI.	111.
1823.				
6. Août	Acte de réunion de la seigneurie de Jever au duché d'Oldenbourg	*N. R.*	VI.	294.
10. Sept.	Acte de la libre navigation du Weser	*N. R.*	VI.	301.
1825.				
8. Juin	Convention avec le comté de Bentink, concernant la seigneurie de Knyphausen	*N. R.*	VI.	765.
21. Déc.	Convention supplémentaire à l'acte de la navigation du Weser	*N. R.*	VI.	840.

PALATINAT.

1779.		Tome	Page
13. Mai	Paix de Teschen et conventions y relatives	II.	661.

PRUSSE.

1761. 22. Mars	Traité d'amitié et de commerce avec la Porte ottomane	I.	1.
1762. 7. Avril	Armistice avec la Suède à Ribnitz (voyez la note à la page citée)	I.	38.
3. Mai	Traité de paix avec la Russie. (*St. Petersbourg*)	I.	30.
22. Mai	Traité de paix avec le roi et la couronne de Suède. (*Hambourg*)	I.	37.
1763. 15. Fév.	Traité de paix avec l'impératrice Marie Thérèse. (*Hubertsbourg*)	I.	136.
15. Fév.	Traité de paix avec le roi de Pologne électeur de Saxe. (*Hubertsbourg*)	I.	146.
20. Mars	Acte séparé avec l'impératrice Marie Thérèse, concernant leurs alliés	I.	144.
1764. 11. Avril	Traité d'alliance avec la Russie (*St. Petersbourg*)	I.	224.
27. Mai	Articles des constitutions de la république de Pologne, sur la reconnaissance des titres du roi de Prusse, avec la ratification du roi de Prusse	I.	234.
1765. 28. Sept.	Traité de limites entre le comté de Bourgogne et la souveraineté de Neufchatel et Valengin	I.	291.
1766. 18. Juin	Convention de commerce avec l'électeur de Saxe	I.	387.
1769. 26. Août	Convention de commerce avec la ville libre impériale de Brêmen	I.	678.
1772. 25. Juill.	Traité avec la Russie, sur le démembrement de la Pologne	II.	93.
13. Sept.	Lettres patentes du roi de Prusse, pour exposer et demontrer ses droits		

1773.		Tome	Page
	et ses prétensions sur la Pologne. (*St. Petersbourg*)	II.	98.
18. Sept.	Traité avec le roi et la république de Pologne. (*Varsovie*)	II.	149.
1775. 15. Mars	Deux actes séparés conclus avec le roi et la république de Pologne concernant diverses stipulations	II.	160.
1776. 22. Août	Convention de limites avec le roi et la république de Pologne	II.	168.
1779. 13. Mai	Traité de paix avec l'impératrice reine Marie Thérèse, avec les conventions séparées entre l'Autriche et la Saxe, l'Autriche et l'électeur Palatin, entre la Saxe et l'électeur Palatin, les actes d'accession du duc des Deux-Ponts, de l'empereur et les actes de garantie de		

1785.		Tome	Page
	et celui de Brunswic-Lunebourg *Fürstenbund* avec accession de divers autres princes d'Allemagne. (*Berlin*)	IV.	18.
10. Sept.	Traité d'amitié et de commerce avec les Etats-Unis de l'Amérique	IV.	37.
1786.	Réglement du roi concernant la franchise de droits d'entrée accordée aux ministres étrangers	IV.	345.
1787.	Convention avec le duc de Mecklen-		
13. Mars	bourg-Schwerin pour la restitution de quatre baillages	IV.	263.
1788.	Traité d'alliance défensive avec les		
15. Avril	Prov. U. des Pays-Bas	IV.	377.
13. Juin	Traité provisoire d'alliance défensive avec la Grande-Bretagne. (*Loo*)	IV.	382.
13. Août	Traité d'alliance défensive avec la Grande-Bretagne. (*Berlin*)	IV.	390.
1790.	Traité d'alliance avec la Porte otto-		
31. Janv.	mane	IV.	466.
29. Mars	Traité d'amitié d'alliance avec le roi et la république de Pologne. (*Varsovie*)	IV.	471.
27. Juill.	Déclarations signées par le roi de Prusse et l'empereur Léopold II. et garanties par les puissances maritimes. (*Reichenbach*)	IV.	500.
Août	Ratifications de l'empereur Léopold II. de la déclaration et contredéclaration de Reichenbach et de la déclaration de la Prusse, touchant les Pays-Bas, et ratification de la part du roi de Prusse des trois susdites déclarations	IV.	505.
13. Août	Résolution secrète des E. G. des Prov. U. des Pays-Bas relativement à la garantie des déclarations de Reichenbach	IV.	508.

1806.		Tome Page
	gences barbaresques en faveur du commerce et de la navigation des Prussiens	VIII. 465.
Mars	Actes concernant la cession de la part de la Prusse, de la principauté de Neufchatel, du comté de Valengin, du duché de Clève et de la principauté d'Anspach à la France	VIII. 411.
Mai	Correspondance entre le roi de Prusse et le roi de Suède sur l'occupation du pays de Lauenbourg	VIII. 580.
17. Juill.	Note remise par le ministre ottoman au ministre de Prusse, accordant aux sujets prussiens la libre navigation dans la mer noire	VIII. 467.
Oct.	Conventions militaires entre les trou-	

1807.		Tome	Page
25. Juin	Armistice entre l'empereur des Français et le roi de Prusse. (*Tilsit*)	VIII.	635.
27. Juin	Convention de subsides avec la Grande-Bretagne. (*Londres*)	VIII.	615.
9. Juill.	Traité de paix entre l'empereur des Français et le roi de Prusse. (*Tilsit*)	VIII.	661.
12. Juill.	Convention entre les plénipotentiaires français et prussiens, en conséquence de l'art. 28. du traité de Tilsit. (*Königsberg*)	VIII.	668.
13. Oct.	Convention avec la France et le roi de Saxe relativement à la route militaire à établir entre la Saxe et le duc de Varsovie	VIII.	646.
1808. 11. Juin	Ordonnance du roi, défendant tout commerce de ses sujets avec la Grande-Bretagne et la Suède *N. R.*	I.	464.
8. Sept.	Convention avec la France, sur le payement de la contribution de guerre, et l'évacuation du pays *N. R.*	I.	102.
5. Nov.	Convention avec la France, sur le payement des contributions *N. R.*	I.	106.
12. Nov.	Convention avec la France, sur le service des hôpitaux *N. R.*	I.	113.
28. Nov.	Convention avec la France, sur l'art. 12. de celle du 8. Sept. *N. R.*	I.	124.
29. Nov.	Convention avec la France, en supplément à celle du 8. Sept. *N. R.*	I.	126.
30. Nov.	Convention avec la France, sur l'approvisionnement des places *N. R.*	I.	128.
1. Déc.	Convention additionnelle à la précédente *N. R.*	I.	129.
1809. 22. Fév.	Convention d'étappes avec la France *N. R.*	I.	130.
1810. 9. Mars	Proclamation du roi portant défense d'importation des marchandises coloniales *N. R.*	I.	489.

1810.		Tome	Page
Juill.	Ordonnance du roi sur la défense du commerce avec les Etats-Unis d'Amérique *N. R.*	I.	514.
10. Sept.	Convention avec la Saxe sur les sommes déposées. (*Varsovie*) *N. R.*	I.	283.
10. Oct.	Patente du roi sur l'introduction du tarif pour les marchandises coloniales, conformément au décret de Trianon *N. R.*	I.	519.
28 Oct.	Ordonnance du roi portant saisie des marchandises anglaises et coloniales *N. R.*	I.	523.
11. Nov.	Convention avec le grand-duc de Varsovie, sur l'abolition du droit de détraction *N. R.*	I.	318.
1811.	Convention avec le roi de Westphalie		

1812.		Tome	Page
Mars Avril	Ordonnance du roi au sujet du blocus des ports et rivières sur la mer du Nord *N. R.*	I.	535.
8. Avril	Convention avec la maison de Nassau sur l'abolition du droit de détraction *N. R.*	I.	406.
8. Avril	Convention avec Anhalt-Bernbourg, sur l'abolition du droit de détraction *N. R.*	I.	407.
10. Mai	Convention avec la France sur l'extradition des déserteurs *N. R.*	I.	424.
30. Mai	Substance d'articles séparés joints au traité de Paris *N. R.*	I.	6. Préface.
5. Juin 4. Août	Convention avec l'empereur des Français sur l'abolition du droit d'aubaine et celui de détraction avec le royaume d'Italie *N. R.*	I.	399.
22. Juin	Convention avec Anhalt-Dessau, sur l'abolition du droit de détraction *N. R.*	I.	408.
30. Déc.	Convention entre les généraux russes et prussiens Diebitsch et York (au moulin de ***Poscherun***) *N. R.*	I.	556.
1813. $\frac{16}{28}$ Fév.	Traité de paix, d'amitié et d'alliance avec la Russie. (***Kalisch***) *N. R.*	III.	234.
19. Mars	Acte de formation d'un conseil d'administration arrêté à Kalisch *N. R.*	I.	566.
7. Avril	Convention avec la Russie en conséquence de l'art. 10. du traité du 28. Février. (***Kalisch***) *N. R.*	III.	238.
5. Juin	Armistice entre les puissances belligérantes. (***Poischwitz***) *N. R.*	I.	582.
14. Juin	Traité d'alliance et de subsides avec la Grande-Bretagne et la Russie. (***Reichenbach***) *N. R.*	I.	568.
14. Juin	Article séparé et secret du traité de Reichenbach *N. R.*	III.	267.

1813.			Tome	Page
26. Juill.	Convention pour la prolongation de l'armistice du 5. Juin	*N. R.*	I.	587.
9. Sept.	Traités d'alliance avec l'Autriche et la Russie. (*Toeplitz*)	*N. R.*	I.	600.
9. Sept.	Article séparé et secret au traité avec l'Autriche. (*Toeplitz*)	*N. R.*	III.	295.
30. Sept.	Convention supplémentaire des traités de subsides entre la Grande-Bretagne, la Russie et la Prusse	*N. R.*	I.	577.
21. Oct.	Convention entre les puissances alliées sur la réunion des forces d'Allemagne	*N. R.*	I.	615.
2. Nov.	Accession du roi au traité d'alliance préliminaire entre l'Autriche et Wirtemberg	*N. R.*	I.	645.
20. Nov.	Traité avec le grand-duc de Bâde			

1814.		Tome	Page
30. Mai	Traité de paix entre les puissances alliées et la France (*Paris*) *N. R.*	II.	1.
31. Mai	Actes relatifs à l'occupation provisoire des pays cédés par la France *N. R.*	III.	309.
2. Juin	Arrangement provisoire avec le gouvernement danois, pour le rétablissement des relations commerciales *N. R.*	III.	304.
29. Juin	Convention supplémentaire avec la Grande-Bretagne *N. R.*	II.	40.
25. Août	Traité de paix avec le Danemarck. (*Berlin*) *N. R.*	II.	66.
1815. 15. Fév.	Déclaration des huit puissances alliées sur l'abolition de la traite des nègres *N. R.*	II.	432.
13. Mars	Déclaration des huit puissances, alliées sur l'évasion de Napoléon *N. R.*	II.	110.
19. Mars	Réglement entre les membres du congrès de Vienne, sur le rang des agens diplomatiques *N. R.*	II.	449.
20. Mars	Déclarations des puissances réunies au congrès de Vienne, sur les affaires de la Suisse *N. R.*	II.	157.
24. Mars	Règlemens du congrès de Vienne, pour la libre navigation des rivières *N. R.*	II.	434.
25. Mars	Traité d'alliance entre les quatre puissances alliées. (*Vienne*) *N. R.*	II.	112.
30. Mars	Convention additionnelle à celle entre la Prusse et la Russie, pour annuller celle de Bayonne *N. R*	II.	181.
2. Avril	Convention (extrait) entre l'Autriche, la Russie, la Prusse et la Bavière, au sujet des troupes bavaroises en garnison dans Mayence *N. R.*	III.	313.
17. Avril	Publication du roi, concernant cette convention *N. R.*	II.	181.
24. Avril	Convention entre les commissaires des		

1815.		Tome	Page
	puissances alliées sur l'occupation provisoire des pays amis occupés *N. R.*	III.	309.
30. Avril	Convention additionnelle entre la Grande-Bretagne et les trois puissances alliées *N. R.*	II.	121.
Avril / Mai	Actes relatifs à la prise de possession du grand-duché du Bas-Rhin par la Prusse *N. R.*	II.	310.
Avril / Sept.	Accessions au traité d'alliance du 25. Mars, de la part du Hanovre, du Portugal, de la Sardaigne etc. (voyez à l'article de chaque puissance accédante) *N. R.*	II.	124.
3. Mai	Traité avec la Russie, concernant le duché de Varsovie. (*Vienne*) *N. R.*	II.	236.
3. Mai	Traité additionnel avec l'Autriche et la Russie, concernant Cracovie. (*Vienne*)		

1815.			Tome	Page
27. Mai	Convention des puissances alliées avec la Suisse, sur son accession à la déclaration du 20. Mars	*N. R.*	II.	173.
28. Mai	Convention supplémentaire à celle de Kalisch, avec la Russie	*N. R.*	IV.	129.
29. Mai	Traité de cession et d'échange avec le Hanovre. (*Vienne*)	*N. R.*	II.	316.
31. Mai	Traité avec le roi des Pays-Bas. (*Vienne*)	*N. R.*	II.	327.
31. Mai	Convention avec la maison de Nassau	*N. R.*	II.	333.
31. Mai	Article separé ajouté au traité précédent	*N. R.*	IV.	133.
1. Juin	Traité avec le grand-duc de Saxe-Weimar. (*Vienne*)	*N. R.*	II.	324.
2. Juin	Procès verbal dressé par les commissaires prussiens et autrichiens, sur des cessions faites à la Prusse. (*Kreutznach*)	*N. R.*	IV.	138.
4. Juin	Traité avec le Danemarck, relatif à la cession réciproque de la Pomeranie suédoise y compris l'île de Rugen et le duché de Lauenbourg. (*Vienne*)	*N. R.*	II.	349.
7. Juin	Traité avec la Suède. (*Vienne*)	*N. R.*	IV.	149.
9. Juin	*Acte final du congrès de Vienne*	*N. R.*	II.	379.
10. Juin	Extrait du protocole des puissances signataires du traité de Paris, sur les affaires de Bade. (*Vienne*)	*N. R.*	II.	458.
10. Juin	Convention entre l'Autriche et la Prusse d'une part et le grand-duc de Hesse de l'autre. (*Vienne*)	*N. R.*	II.	459.
Juin — Nov.	Actes relatifs à l'accession de diverses puissances et états à l'acte du congrès de Vienne	*N. R.*	II.	481.
2. Août	Convention entre la Grande-Bretagne et les puissances alliées, sur la garde de Napoléon. (*Paris*)	*N. R.*	II.	605.

1815.		Tome	Pag
12. Août	Acte d'accession de la Suisse à la déclaration du congrès de Vienne *N. R.*	IV.	184
Sept.	Accession de la Grande-Bretagne au traité du 18. Mai, entre la Prusse et la Saxe. (***Paris***) *N. R.*	II.	629
22. Sept.	Convention territoriale avec le grand-duc de Saxe-Weimar. (***Paris***) *N. R.*	III.	323
23. Sept.	Convention avec le royaume de Hanovre, sur les modifications de celle du 29. Mai. (***Paris***) *N. R.*	II.	652
26. Sept.	***Sainte-alliance*** entre la Russie, l'Autriche et la Prusse, signée par les souverains en personne. (***Paris***). *N. R.*	II.	656
15. Oct.	Procès verbal des conférences de Paris, sur les arrangemens pécuniaires avec la France *N. R.*	IV.	156
16. Oct.	Convention territoriale avec l'électeur		

1815.		Tome	Page
20. Nov.	Acte par lequel la neutralité perpetuelle de la Suisse est réconnue par les puissances alliées *N. R.*	II.	740.
21. Nov.	Procès verbal des conférences de Paris, sur l'emploi des fonds destinés au renforcement de la ligne défensive *N. R.*	III.	406.
1816. 3. Fév.	Procès verbal entre les commissaires de Prusse et de l'électeur de Hesse, en exécution du traité du 16. Oct. 1815 *N. R.*	III.	408.
25. Mai	Convention de cartel avec la Russie *N. R.*	IV.	293.
15. Juin	Traité avec le prince de Schwarzbourg-Sondershausen *N. R.*	IV.	229.
19. Juin	Traité avec le prince de Schwarzbourg-Rudolstadt *N. R.*	IV.	236.
26. Juin	Traité de limites avec le roi des Pays-Bas (*Aix-la-Chapelle*) *N. R.*	III.	24.
30. Juin	Convention territoriale avec le grand-duc de Hesse. (*Francfort*) *N. R.*	III.	73.
1. Juill.	Convention entre les commissaires prussiens et autrichiens, en exécution de l'art. 51. du congrès de Vienne. (*Worms*) *N. R.*	IV.	241.
18. Sept.	Traité avec le duc de Mecklenbourg-Strelitz, concernant des cessions territoriales *N. R.*	IV.	259.
7. Oct.	Traité de limites avec le roi des Pays-Bas. (*Clève*) *N. R.*	III.	45.
8. Nov.	Traité supplémentaire avec le roi de Pays-Bas *N. R.*	IV.	264.
6. Déc.	Convention d'étappes avec le Hanovre *N. R.*	IV.	321.
17. Déc.	Convention entre les commissaires autrichiens, prussiens et hessois, au sujet de la forteresse de Mayence *N. R.*	III.	341.

1816.		Tome I
31. Déc.	Convention d'étappes avec le grand-duc de Weimar *N. R.*	IV. 3
1817.	Convention d'étappes avec le grand-	
17. Janv.	duc de Hesse *N. R.*	IV. 3
17. Janv.	Convention avec le duc de Nassau *N. R.*	IV. 3
3. Fév.	Convention avec le duc de Saxe-Gotha *N. R.*	IV. 3
10. Fév.	Note officielle des ministres des puissances alliées, sur la diminution de l'armée d'occupation en France *N. R.*	III.
17. Fév.	Publication de la cour de Berlin, portant fixation des limites en conséquence du traité avec le roi des Pays-Bas *N. R.*	III.
12. Mars	Traité avec le roi de Pays-Bas, sur	

1817.		Tome	Page
1817. 1818.	Conventions de cartel avec plusieurs états d'Allemagne *N. R.*	IV.	313.
11. Nov.	Traité de limites avec la Russie. (*Berlin*) *N. R.*	III.	152.
1817. 1819.	Conventions avec divers états de l'Allemagne, pour l'extradition réciproque des déserteurs et des vagabonds *N. R.*	V.	293.
1817. 1819.	Déclarations relatives à l'extension de l'abolition du droit de retraite pour les états prussiens, non appartenant à la conféderation germanique *N. R.*	V.	166.
1818. 25. Avr.	Convention entre les quatre puissances alliées avec la France, portant transaction sur les réclamations particulières. (*Paris*) *N. R.*	III.	417.
16. Mai	Convention avec le roi des Deux-Siciles, sur l'abolition du droit de retraite *N. R.*	V.	178.
11. Juin	Convention de cartel avec le roi des Pays-Bas *N. R.*	V.	180.
17. Juin	Traité de commerce avec le Danemarck *N. R.*	IV.	327.
	Conventions d'étappes avec divers états de l'Allemagne *N. R.*	V.	210.
1. Août	Convention de cartel avec le royaume de Hanovre *N. R.*	IV.	319.
9 Oct.	Convention des puissances alliées avec la France, sur l'évacuation du territoire français *N. R.*	IV.	549.
4. Nov.	Note des plénipotentiaires des puissances alliées adressée au duc de Richelieu, et réponse de ce dernier *N. R.*	IV.	556.
7. Nov.	Extrait du protocole de la conférence *d'Aix-la-Chapelle* (concernant, l'affaire des médiatisés) *N. R.*	V.	287.
4. Nov.	Protocole des conférences d'Aix-la-		

1818.		Tome	Page
	Chapelle, concernant le péage d'Elsfleth. *N. R.*	IV.	552.
Nov.	Procès verbaux des conférences d'Aix-la-Chapelle *N. R.*	IV.	554.
21. Nov.	Procès verbal des conférences d'Aix-la-Chapelle entre les cinq puissances, concernant le rang des ministres résidens *N. R*	IV.	648.
1818. 1822.	Déclarations du gouvernement prussien relatives aux diverses conventions conclues avec différents états d'Allemagne, pour l'extradition réciproque des déserteurs et vagabonds *R. R.*	V.	316.
1819. 2. Fév.	Arrangement pecuniaire entre les puissances alliées et la France (*Paris*) *N. R.*	IV.	566.
22. Mai	Convention de liquidation avec la		

1822.		Tome	Page
	duc de Hesse, pour la repression des délits forestiers *N. R.*	VI.	11.
11. Avril	Ordonance du roi, sur la réciprocité de l'abolition du droit de détraction avec les Etats-Unis d'Amérique *N. R.*	VI.	15.
2. Mai	Déclaration sur l'abolition du droit de détraction envers le Danemarck *N. R.*	VI.	28.
4. Mai	Déclaration sur la repression des délits forestiers envers la Bavière *N. R.*	VI.	35.
12. Juin	Convention provisoire avec le grand-duc de Saxe-Weimar, pour l'extradition réciproque des vagabonds *N. R.*	VI.	44.
22. Juin	Convention avec le duc d'Anhalt-Dessau, sur la restitution des frais de justice en matières criminelles *N. R.*	VI.	51.
24. Juin	Traité avec le prince de Schwarzbourg-Rudolstadt *N. R.*	VI.	53.
16. Juill.	Déclaration pour la repression des délits forestiers envers Schwarzbourg-Sondershausen *N. R.*	VI.	85.
31. Juill.	Déclaration pour la repression des délits forestiers envers la principauté de Lippe *N. R.*	VI.	87.
9. Nov.	Déclaration pour la repression des délits forestiers envers la principauté de Waldeck *N. R.*	VI.	135.
13. Nov.	Déclaration pour la repression des délits forestiers envers Schwarzbourg-Rudolstadt *N. R.*	VI.	137.
17. Déc.	Convention avec le duc de Saxe-Gotha, pour l'extradition réciproque des vagabonds *N. R.*	VI.	140.
26. Déc.	Convention provisoire avec le prince de Schwarzbourg-Sondershausen, pour l'extradition réciproque des vagabonds *N. R.*	VI.	143.

823.		Tome	Page
5. Fév.	Convention avec la principauté de Lippe-Detmold, sur la prolongation de la convention d'étappes de 1818 *N. R.*	VI.	241.
2. Mars	Convention avec la Saxe royale, sur le remboursement des fraix de justice en matières criminelles *N. R.*	VI.	244.
. Juin	Convention avec les Pays-Bas, sur le remboursement des avances dans les procedures criminelles *N. R.*	VI.	266.
7. Juin	Traité avec le grand-duc de Saxe-Weimar, relatif au système de commerce prussien *N. R.*	VI.	269.
6. Juill.	Déclaration sur l'abolition du droit de détraction envers la ville libre de Hambourg *N. R.*	VI.	280.
5. Août	Convention avec le Hanovre, sur le		

1824.		Tome	Page
3. Mai	Convention avec la Russie, sur l'abolition du droit de détraction *N. R.*	VI.	443.
25. Juin	Convention avec le grand-duché de Saxe-Weimar, relative aux rapports de jurisdiction *N. R.*	VI.	449.
10. Juill.	Convention provisoire avec le duché de Saxe-Cobourg, pour l'extradition réciproque des vagabonds *N. R.*	VI.	556.
18. Sept.	Procès verbal de la commission de révision réunie à Hambourg, conformement à l'art. 30. de l'acte de la libre navigation de l'Elbe *N. R.*	VI.	588.
28. Oct.	Convention avec le duc de Saxe-Hildbourghausen, pour la repression des délits forestiers *N. R.*	VI.	608.
26. Nov.	Convention avec le duc de Saxe-Gotha, pour la repression des délits forestiers *N. R.*	VI.	657.
1825. 14. Mars — 27. Fév.	Convention de commerce et de navigation avec la Russie. (*Berlin*) *N. R.*	VI.	688.
4. Avril	Convention avec la Saxe royale, concernant le partage de plusieurs fondations pieuses *N. R.*	VI.	714.
21. Déc.	Convention supplémentaire à l'acte de la navigation du Weser *N. R.*	VI.	840.
1826.	Convention avec le grand-duc de Saxe-Weimar *N. R.*	VI.	924.
17. Juin	Convention avec le prince de Lippe-Detmold, sur son accession au système de commerce prussien *N. R.*	VI.	1023.
17. Juin	Convention avec la principauté d'Anhalt-Bernbourg, sur son accession au système de commerce prussien *N. R.*	VI.	1023.
31. Juill.	Déclaration sur l'abolition du droit de detraction envers la Suède *N. R.*	VI.	1046.

826.		Tome Page
5. Août	Déclaration pour la repression des délits forestiers envers la principauté de Hesse-Hombourg *N. R.*	VI. 1048.
. Déc.	Traité avec le grand-duc de Mecklenbourg-Schwerin, sur son accession au système de commerce prussien *N. R.*	VI. 1196.
9. Déc.	Traité avec le grand-duc de Mecklenbourg-Schwerin, relatif à la réciprocité du traitement à observer pour les vaisseaux et cargaisons appartenant aux sujets respectifs des deux-états *N. R.*	VI. 1204.

PRINCE PRIMAT.

(Ci-devant.)

1813.		Tome	Page
9. Avr.	Convention avec le grand-duc de Hesse, sur la ville de Herbstein *N. R.*	III.	260.
4. Mai	Convention avec la France, sur les communications judiciaires *N. R.* (Voyez aussi *Francfort*).	III.	265.

REUSS.

(Princes.)

1807. 18. Avr.	Traité entre l'empereur des Français et les princes de Reuss, portant leur accession à la confédération du Rhin	VIII.	560.
1815. 1. Août	Traité de subside avec la Grande-Bretagne *N. R.*	II.	223.

SALM.

(Princes.)

1791. 22. Juill.	Décret de l'assemblée nationale de France, concernant la principauté de Salm-Salm	V.	172.
1792. 29. Avr.	Convention avec la France, concernant la suppression des droits féodaux	V.	173.
1793. 2. Mars	Décret de la Convention nationale de France, portant la réunion de la principauté de Salm-Salm à la France	V.	174.

SALZBOURG.

(Ci-devant évêché.)

1786. 19. Avr.	Accord entre l'empereur Joseph II. et l'evêché de Salzbourg	IV.	105.
1806. 12. Févr.	Acte de cession faite par l'archiduc Ferdinand d'Autriche, du pays de Salzbourg et Bertesgaden à l'empereur d'Autriche	VIII.	419.

763.		Tome	Page
	SAXE. (Royale.)		
5. Fév.	Traité de paix entre le roi de Prusse et le roi de Pologne, électeur de Saxe. (*Hubertsbourg*)	I.	146.
765. . et 20. Oct.	Acte de renonciation réciproque du roi de Pologne et de l'électeur de Saxe	I.	302.
766. 8. Juin	Convention de commerce avec le roi de Prusse	I.	387.
772. . Août	Convention avec le Danemarck, sur l'abolition du droit de détraction	II.	228.
776. . Août	Déclaration entre le roi de Danemarck et l'électeur de Saxe, concernant l'extension de l'abolition du droit		

1807.		Tome	Page
15. Juill.	Traité entre l'archiduc de Wurzbourg et le duc de Saxe-Cobourg Hildbourghausen, au sujet de quelques possessions ganerbiales	VIII.	576.
13. Oct.	Convention entre l'empereur des Français, le roi de Prusse et la Saxe, relativement à la route militaire entre la Saxe et le duché de Varsovie	VIII.	646.
1808. 10. Mai	Convention avec l'empereur des Français, sur les dettes du duché de Varsovie. (*Bayonne*) *N. R.*	I.	71.
10. Mai	Convention avec l'empereur des Français, concernant la légion de la Vistule *N. R.*	IV.	17.
21. Oct.	Convention avec la Russie, sur l'extradition des déserteurs *N. R.*	I.	153.
1809. 18. Mars	Convention avec la France, sur l'augmentation de l'armée de Varsovie *N. R.*	IV.	19.
1810. 10. Sept.	Convention avec la Prusse, sur les sommes déposées appartenant au duché de Varsovie. (*Dresde*) *N. R.*	I.	283.
11. Nov.	Convention entre le roi de Saxe comme duc de Varsovie avec la Prusse, sur l'abolition du droit de détraction *N. R.*	I.	318.
1811. 19. Nov.	Convention avec l'Autriche, sur l'administration des salines de Weilezka *N. R.*	IV.	74.
1813. 14. Mars	Convention avec le roi de Westphalie et le grand-duc de Hesse et les princes de Nassau, sur le partage des dettes de la baillivie de Hesse *N. R.*	III.	276.
8. Avril	Convention avec l'Autriche sur le passage des troupes. (*Vienne*) *N. R.*	I.	591.
1815. 18. Mai	Traité avec la Prusse et l'Autriche et la Russie. (*Vienne*) *N. R.*	II.	272.

1815.			Tome	Page
18. Mai	Déclaration du roi, sur les droits de la maison de Schoenbourg	*N. R.*	II.	284.
22. Mai	Acte de renonciation du roi au duché de Varsovie. (***Laxenbourg***)	*N. R.*	II.	286.
27 Mai	Accession du roi de Saxe au traité de la grande alliance du 25. Mars. (***Vienne***)	*N. R.*	II.	151.
14. Juill.	Traité de subsides avec la Grande-Bretagne	*N. R.*	II.	208.
Sept.	Accession de la Grande-Bretagne au traité du 18. Mai entre la Prusse et Saxe. (***Paris***)	*N. R.*	II.	628.
1817. 18. Avril	Convention de cartel avec la Prusse	*N. R.*	IV.	306.
17. Mai	Déclaration sur l'abolition du droit de détraction avec la Prusse	*N. R.*	IV.	66.

1823.		Tome	Page
12. Mars	Convention avec la Prusse, concernant le remboursement des fraix de justice en matières criminelles *N. R.*	VI.	944.
22. Juill.	Convention avec le duc de Saxe-Meiningen, pour l'extradition réciproque des vagabonds *N. R.*	VI.	281.
$\frac{1}{15}$. Sept.	Convention avec la Bavière, sur le remboursement des fraix de justice en matières criminelles *N. R.*	VI.	299.
9. Oct.	Convention avec la principauté d'Altenbourg, pour la répression des délits forestiers *N. R.*	VI.	341.
1824. 17. Janv.	Convention avec la ligne cadette des princes de Reuss, pour la répression des délits forestiers *N. R.*	VI.	383.
1. Août	Convention avec le grand-duché de Saxe-Weimar, sur le remboursement des fraix de justice en matières criminelles *N. R.*	VI.	572.
18. Sept.	Procès verbal de la commission de révision établie conformement à l'art. 30. de l'acte de la libre navigation de l'Elbe *N. R.*	VI.	588.
1825. 4. Avril	Convention avec la Prusse, concernant le partage de plusieurs fondations pieuses *N. R.*	VI.	714.
5. Déc.	Déclaration sur l'abolition du droit de détraction et d'émigration envers la Sardaigne *N. R.*	VI.	822.
1826. 15. Nov.	Convention avec le prince de Saxe-Altenbourg, sur le remboursement des fraix de justice en matières criminelles. *N. R.*	VI.	1079.

SAXE - WEIMAR.

(Grand - duché).

1808. 27. Avril	Convention avec le duc de Saxe-Meiningen *N. R.*	I.	56.

1815.			Tome P
1. Juin	Traité avec le roi de Prusse. (*Vienne*)	*N. R.*	II. 3
1. Août	Traité de subside avec la Grande-Bretagne	*N. R.*	II. 2
22. Sept.	Convention territoriale avec la Prusse	*N. R.*	III. 3
1816. 31. Déc.	Convention d'étappes avec la Prusse	*N. R.*	IV. 3
1819. 2. Avr.	Déclaration sur l'abolition du droit d'aubaine avec le royaume des Deux-Siciles	*N. R.*	V. 4
1822. 12. Juin	Convention provisoire avec la Prusse, pour l'extradition réciproque des vagabonds	*N. R.*	VI.
1. Nov.	Convention avec le duché de Saxe-Gotha pour l'extradition réciproque		

1812.		Tome	Page
	SAXE-GOTHA. (Duché).		
19. Déc.	Convention avec la Bavière, sur l'abolition du droit de détraction *N. R.*	V.	97.
1814. 27. Nov.	Déclaration sur l'abolition du droit de détraction avec la Prusse *N. R.*	IV.	59.
1815. 1. Août	Traité de subsides avec la Grande-Bretagne (extrait) *N. R.*	II.	223.
1817. 3. Fév.	Convention d'étappes avec la Prusse *N. R.*	IV.	369.
1822. 6. Mai	Convention avec la principauté de Schwarzbourg-Rudolstadt, pour l'extradition réciproque des vagabonds *N. R.*	VI.	30.
10. Mai	Convention avec l'électeur de Hesse, pour l'extradition réciproque des vagabonds *N. R.*	VI.	37.
13. Sept.	Convention avec le duc de Saxe-Cobourg, pour l'extradition réciproque des vagabonds *N. R.*	VI.	114.
1. Nov.	Convention avec le grand-duc de Saxe-Weimar, pour l'extradition réciproque des vagabonds *N. R.*	VI.	128.
17. Déc.	Convention provisoire avec la Prusse, pour l'extradition réciproque des vagabonds *N. R.*	VI.	140.
1823. 9. Avril	Convention avec le duc de Saxe-Meiningen, pour l'extradition réciproque des vagabonds *N. R.*	VI.	253.
1824. 2. Fév.	Convention avec le grand-duc de Saxe-Weimar, concernant le remboursement des fraix de justice en matières criminelles *N. R.*	VI.	393.
20. Mars	Convention avec le duc de Saxe-Hildbourghausen, pour l'extradition réciproque des vagabonds *N. R.*	VI.	420.

SAXE - COBOURG.

(Duché).

1815 Convention de Saxe - Cobourg
10. Fev la Prusse, sur l'abolition du dro
détraction *I*

1815 Traité de subsides du duc de Cob
15. Juin avec la Grande-Bretagne (ext
N

1816. Déclaration sur l'abolition du d
6. Oct de détraction avec la Prusse *N*

1819 Déclaration sur l'abolition du d
16. Juin d'aubaine avec le royaume des De
Siciles *N.*

1822. Convention avec la Saxe royale, p
20. Juill. l'extradition réciproque des va
bonds *N.*

13. Sept. Convention avec le duc de Saxe-C
tha, pour l'extradition réciproque
vagabonds *N.*

[redacted] Convention provisoire avec la Pru
pour l'extradition

1809.		Tome	Page

SAXE - HILDBOURGHAUSEN.

(Duché).

31. Mars	Convention avec la Bavière, sur l'abolition du droit de détraction	*N. R.*	V.	79.
1815. 15. Juin	Traité de subsides du duc de Saxe-Hildbourghausen avec la Grande-Bretagne (extrait)	*N. R.*	II.	223.
1817. 3. Mai	Déclaration sur l'abolition du droit de détraction avec la Prusse	*N. R.*	IV.	62.
1818.	Déclaration sur l'abolition du droit d'aubaine avec le royaume des Deux-Siciles	*N. R.*	V.	421.
1824. 20. Mars	Convention avec le duc de Saxe-Gotha, pour l'extradition réciproque des vagabonds	*N. R.*	VI.	420.
18. Juin	Convention avec la Bavière pour l'extradition réciproque des vagabonds	*N. R.*	VI.	465.
28. Oct.	Convention avec la Prusse, pour la répression des délits forestiers	*N. R.*	VI.	608.
1826. 15. Nov.	Patente concernant le partage du pays de Saxe-Gotha entre les ducs de Saxe-Hildbourghausen, Saxe-Cobourg-Saalfeld et Saxe-Meiningen	*N. R.*	VI.	1080.

SAXE - MEININGEN.

(Duché).

1808. 27. Avril	Convention de Saxe-Meiningen avec Saxe-Weimar	*N. R.*	I.	56.
1809. 9. Déc.	Convention avec la Bavière, sur l'abolition du droit de détraction	*N. R.*	V.	81.
1815. 15. Juin	Traité de subsides de Saxe-Meiningen avec la Grande-Bretagne (extrait)	*N. R.*	II.	223.

22.		Tome	Page
6 Juill.	Déclaration du prince de Schwarzbourg-Sondershausen, pour la répression des délits forestiers envers la Prusse *N. R.*	VI.	85.
14. Nov.	Déclaration du prince Schwarzbourg-Rudolstadt, pour la repression des délits forestiers envers la Prusse *N. R.*	VI.	137.
20. Déc.	Convention provisoire entre le prince de Schwarzbourg - Rudolstadt et la Prusse, pour l'extradition réciproque des vagabonds *N. R.*	VI.	143.

SOUABE.

(Ci - devant cercle de).

1796. 27. Juill.	Traité de suspension d'armes entre la France et le cercle de Souabe	VI.	286.
1809. 4. Mai	Traité entre divers princes d'Allemagne pour le partage des dettes du cercle de Souabe *N. R.*	I.	171.

TREVES.

(Ci - devant Electorat).

1773. 29. Oct.	Convention préliminaire de limites entre la France et l'électeur de Trêves	II.	260.
1778. 1. Juill.	Convention entre le roi de France et l'électeur de Trêves, concernant plusieurs échanges territoriaux et fixation de limites des états respectifs	II.	268.
1780. Août	Lettres patentes du roi de France, portant confirmation des droits de l'électeur de Trêves dans les terres et seigneurie de Fumay, Revin et Fennin	II.	278.

1774.		Tome	Page
	VILLES LIBRES IMPERIALES. (Ci-devant).		
Oct.	Lettres patentes du roi de France, portant abolitions du droit d'aubaine en faveur de vingt trois villes libres impériales, et actes d'acceptation de ces mêmes villes	II.	326.
	WALDECK.		
1777. 27. Avril	Capitulation entre les Pr. U. des Pays-Bas et le prince de Waldeck, prolongée pour 10. ans	II.	505.
1807. 18. Avril	Traité entre l'empereur des Français et le prince de Waldeck, sur l'accession de ce dernier à la confédération		

1808.			Tome	Page
22. Avril	arrièrés des contributions de guerre et des revenus. (*Berlin*)	*N. R.*	I.	34.
1809. 25. Mai	Convention avec la Saxe, sur l'extradition des déserteurs	*N. R.*	I.	189.
1810. 14. Janv.	Traité avec la France, sur la réunion du Hanovre à la Westphalie	*N. R.*	I.	235.
6. Nov.	Convention avec le grand-duc de Hesse, sur l'extradition des déserteurs et vagabonds	*N. R.*	I.	304.
3. Juin	Convention avec le grand-duc de Hesse, sur le partage des quatre hauts hôpitaux etc.	*N. R.*	I.	264.
1811. 28. Avril	Convention avec la Prusse, sur l'exécution du traité de Tilsit	*N. R.*	I.	364.
10. Mai	Convention avec la France, sur le partage des états du Hanovre. (*Paris*)	*N. R.*	I.	350.
10. Mai	Convention avec la France, sur les revenus du domaine extraordinaire	*N. R.*	I.	356.
14. Mai	Convention avec la Prusse, sur les limites des deux royaumes et sur la navigation	*N. R.*	I.	382.
14. Mai	Convention avec la Prusse, sur l'extradition des vagabonds	*N. R.*	I.	388.
1813. 14. Mars	Convention avec le roi de Saxe, le grand-duc de Hesse et la maison de Nassau sur le partage des dettes de la baillivie de Hesse	*N. R.*	III.	276.

WIED.

1800. 22. Oct.	Convention entre la république française et les princes de Wied		VII.	120.

1815.			Tome	Page
6. Juin	Traité de subsides avec la Grande-Bretagne	*N. R.*	II.	202.
1818. 18. Mai	Convention avec Nassau, pour l'extradition réciproque des déserteurs	*N. R.*	V.	276.
1819. 31. Mars	Convention avec la Prusse, pour l'extradition réciproque des déserteurs	*N. R.*	V.	303
1821. 29. Août	Déclaration sur l'abolition du droit de déclaration envers la Suisse	*N. R.*	V.	561.
1822. 22. Avril	Convention avec le grand-duché de Bade, sur l'exécution du traité du 2. Oct. 1811	*N. R.*	VI.	16.
1823. 10. Déc.	Convention avec le grand-duché de Bade, pour la répression des délits forestiers	*N. R.*	VI.	380.

1824.		Tome	Page
	Bade, concernant l'extradition réciproque des faux-sauniers *N. R.*	VI.	607.
31. Oct.	Déclaration sur l'abolition du droit de détraction envers la Russie *N. R.*	VI.	615.
1825. 8. Mars	Convention supplémentaire avec la Bavière, concernant la tutelle des mineurs etc. *N. R.*	VI.	711.
$\frac{9}{13}$. Mai	Traité avec la principauté de Hohenzollern-Hechingen, concernant l'établissement du tribunal suprême de Wirtemberg en tribunal d'appel pour la principauté de Hechingen *N. R.*	VI.	806.
17. Mai	Traité avec le grand-duché de Bade *N. R.*	VI.	749.
30. Déc.	Convention avec le grand-duché de Bade, concernant les rapports de jurisdiction *N. R.*	VI.	854.
1826. 15. Fév.	Convention avec la Suisse, sur le remboursement des fraix de justice en matières criminelles *N. R.*	VI.	892.
25. Fév.	Traité de commerce avec la Suisse *N. R.*	VI.	898.
13. Mai	Convention avec dix-neuf cantons suisses, concernant le traitement uniforme des sujets respectifs *N. R.*	VI.	1021.
1. Oct.	Convention avec la Bavière, pour la répression des délits forestiers *N. R.*	VI.	1050.

WURZBOURG.

(Ci-devant principauté et grand-duché).

1806. 25. Sept.	Traité entre l'empereur des Français et l'archiduc prince de Wurzbourg, touchant l'accession de celui-ci à la confédération du Rhin	VIII.	510.
1807. 17. Mai	Traité entre le grand-duc de Bade et l'archiduc grand-duc de Wurz-		

1807.		Tome	Page
	bourg, sur des arrangemens territoriaux	VIII.	568.
12. Juin	Traité entre le roi de Bavière et l'archiduc grand-duc de Wurzbourg, au sujet de terres de la noblesse immédiate	VIII.	571.
15. Juill.	Traité entre l'archiduc de Wurzbourg et le duc de Saxe-Cobourg Hildbourghausen, au sujet de quelques possessions Ganerbinales	VIII.	576.
1808.	Convention additionnelle à celle du		
10. Mai	24. Fév. 1808. avec l'Autriche *N. R.*	IV.	39.
1810.	Patente, du roi de Bavière sur les ces-		
4. Sept.	sions faites au grand-duc de Wurzbourg *N. R.*	I.	289.
11 Sept.	Patente du grand-duc de Wurzbourg,		

		Tome	Page
	perpétuelle entre les treize Etats-Unis de l'Amérique septentrionale	II.	486.
1776.	Ordonnances du roi de la Grande-Bretagne, portant défense du commerce avec les colonies révoltées	III.	105.
1777. 16. Oct.	Articles de convention entre les commandans des troupes anglaises et américaines. (*Sartoga*)	II.	559.
1777. 1778.	Réglements du congrès américains, concernant la navigation neutre	III.	16.
1778. 6. Fév.	Traité d'amitié et de commerce avec le roi de France, avec les deux articles d'abord insérés dans ce traité mais supprimés par acte du 1. Sept. 1778. (*Paris*)	II.	587.
6. Fév.	Traité d'alliance éventuelle et défensive avec le roi de France. (*Paris*)	II.	605.
27. Sept.	Réglement du roi de France, concernant les prises conduites par les corsaires français dans les ports des Etats-Unis, et vice versa	III.	123.
1781. 19. Oct.	Articles de la capitulation de York, entre les généraux Washington, le c^te^. Rochambau et le c^te^. de Grasse, commandant les armées combinées, et les généraux anglais c^te^. Cornvallis et Symonds	III.	359.
1782. Janv.	Acte du parlement britannique, pour autoriser le roi à conclure un traité de paix ou de trêve avec les colonies de l'Amérique	III.	495.
16. Juill.	Contrat, passé avec le roi de France au sujet des sommes avancées par la France. (*Versailles*)	III.	396.
8. Oct.	Traité d'amitié et de commerce, avec les Prov. U. des Pays-Bas. (*La Haye*)	III.	427.
8. Oct.	Convention avec les E. G. des Prov.		

1782.		Tome	Page
	U. des Pays-Bas, concernant les reprises. (*Versailles*)	III.	463.
30. Nov.	Articles provisoires de la paix à conclure, convenus entre le commissaire anglais et les commissaires des Etats-Unis de l'Amérique	III.	497.
1783.	Traité d'amitié et de commerce avec		
3. Avril	le roi de Suède	III.	565.
3. Sept.	Traité définitif de paix avec la Grande-Bretagne. (*Versailles*)	III.	519.
	Résolution du congrès américain, fixant le cérémonial de réception des ministres étrangers	III.	706.
1785.	Traité d'amitié et de commerce avec		
10. Sept.	le roi de Prusse. (*La Haye*)	IV.	37.
1787.	Traité d'amitié, de commerce et de		

1793.		Tome	Page
5. Sept.	Traité de paix et d'amitié avec le dey d'Alger	VI.	135.
27. Oct.	Traité d'amitié, de limites et de navigation avec le roi d'Espagne	VI.	143.
4. Nov.	Traité de paix et d'amitié avec le bey de Tripolis	VI.	299.
1797. Août	Traité de paix avec le bey de Tunis	VI.	405.
1798. 7. Juill.	Loi des Etats-Unis d'Amérique, déclarant les traités jusqu'ici conclus avec la France, non obligatoires	VI.	465.
2. Oct.	Traité entre les Etats-Unis d'Amérique et les Iroquois	VI.	515.
1799.	Traité d'amitié et de commerce avec le roi de Prusse	VI.	668.
1800. 30. Sept.	Convention avec la France, avec l'acte de ratification modifiée du 31. Juill. 1801. (*Paris*)	VII.	96.
1802. 2. Janv.	Convention avec la Grande-Bretagne	VII.	397.
1803. 30. Avril	Traité et conventions avec la France, concernant la cession de la Louisiane	VII.	706.
1804. 4. Nov.	Acte du congrès américain, pour le maintien de la neutralité	VIII.	118.
1805. Mars	Acte du congrès américain, sur la navigation pendant la guerre	VIII.	119.
31. Déc.	Traité d'amitié, de commerce et de navigation avec la Grande-Bretagne (*Londres*) non ratifié	VIII.	579.
1808. 9. Mars	Acte du congrès américain, en supplément à celui du 22. Déc. 1807 concernant l'embargo mis sur tous les vaisseaux *N. R.*	I.	459.
1809. 1. Mars	Acte du congrès américain, défendant le commerce avec l'Angleterre et la France *N. R.*	I.	475.

1809.		Tome	Page
9. Août	Proclamation du président des Etats-Unis, concernant la suspension du commerce *N. R.*	I.	487.
1810.	Acte des Etats-Unis, concernant les		
1. Mai	communications commerciales avec l'Angleterre et la France *N. R.*	I.	508.
Juill. Août	Ordonnances du roi de Prusse, défendant tout commerce de ses sujets avec l'Amérique *N. R.*	I.	514.
27. Oct.	Proclamation des Etats-Unis, sur la réunion d'une partie de la Louisiane *N. R.*	I.	302.
1812.	Acte des Etats-Unis, portant embargo		
4. Avril	général sur tous les vaisseaux dans les ports américains. *N. R.*	I.	538.
13. Avril	Acte du congrès américain, servant de supplément à ceux concernant la		

1818.		Tome	Page
20. Oct.	Convention avec la Grande-Bretagne *N. R.*	IV.	571.
1819. Fév.	Substance du traité non ratifié avec l'Espagne, sur la cession des Florides *N. R.*	IV.	
1822. Mars Avril	Actes relatifs à la reconnaissance de l'indépendence des nouveaux états dans l'Amérique cidevant espagnole *N. R.*	VI.	148.
11. Avril	Ordre de cabinet du roi de Prusse, sur l'abolition du droit de détraction envers les Etats-Unis *N. R.*	VI.	15.
18. Juin	Déclaration des commissaires nommés par la Grande-Bretagne et les Etats-Unis pour régler les frontières *N. R.*	VI.	45.
24. Juin	Convention de navigation et de commerce avec la France *N. R.*	VI.	129.
12. Juill.	Convention avec la Grande-Bretagne et la Russie, concernant le 1er art. du traité de Gand *N. R.*	VI.	67.
Août Septbr.	Traités avec les Grands et les Petits-Osages, les Sacs et les Renards *N. R.*	VI.	1089.
1823. 30 Juill. 18. Août	Circulaires du sécretaire de la trésorerie, concernant le traitement des vaisseaux armés francais et espagnols dans les ports des Etats-Unis *N. R.*	VI.	285.
18. Sept.	Traité avec les tribus Indiennes de Floride *N. R.*	VI.	1092.
1824.			
24. Fév.	Traité avec le bey de Tunis *N. R.*	VI.	978.
17. Avril	Convention avec la Russie, concernant la navigation de l'océan pacifique et les établissemens à former sur la côte nord-ouest d'Amérique *N. R.*	VI.	1010.

		Tome	Page
1824.			
4. Août	Traités avec les Sacs et les Renards et les Joways *N. R.*	VI.	1098.
3. Oct.	Traité de navigation et de commerce avec la république de Colombie *N. R.*	VI.	984.
15. Nov.	Traité avec les Quapaws *N. R.*	VI.	1101.
1825. Janv. — Nov.	Traités avec les Choctaws, les Creeks, les Grands et les Petits Osages, les Kansas, les Poncars, les Tetons, les Yanctons, les Yanctouies, les Siounes, les Ogallalas, les Chayennes, les Hunkpapas, les Ricaras, les Belantse-estoas ou les Minnetsarees, les Mandans, les Crows, les Grands et les Petits Osages, les Kansas, les Sioux et les Chippewas, les Sacs et les Renards, les Menominies, les Joways, les Sioux, les Winnebagos, et une partie des Ota-		

1825.		Tome	Page
5. Déc.	Traité de paix, d'amitié, de commerce et de navigation avec les États-Unis de l'Amérique septentrionale *N. R.*	VI.	826.

AMÉRIQUE MÉRIDIONALE.

1819. 5. Fév.	Traités entre les états de Buenos Ayres et du Chili *N. R.*	V.	325.
17. Déc.	Acte de réunion des états de Venezuela et de la Nouvelle-Grenade *N. R.*	V.	411.
1820. 25. Nov.	Traité d'armistice entre les chefs de l'armée esp. et columbienne (*Truxillo*) *N. R.*	V.	535.
26. Nov.	Convention entre le général républicain Bolivar et le général espagnol Morillo	V.	540.

BRESIL.

1822. 6. Août	Manifeste du prince régent adressé aux gouvernemens et nations amis *N. R.*	VI.	93.
21. Oct.	Proclamation de l'empereur de Brésil aux Portugais d'Europe *N. R.*	VI.	125.
23. Oct.	Lettre de l'empereur D. Pedro adressée au roi de Portugal *N. R.*	VI.	127.
1825. 29. Août	Traité de paix avec le Portugal *N. R.*	VI.	796.
29. Août	Convention avec le Portugal, concernant l'indemnité à payer par le Brésil *N. R.*	VI.	799.
1826. 8. Janv.	Traité d'amitié, de navigation et de commerce avec la France, et les articles additionnels du 7. Juin *N. R.*	VI.	868.
2. Mai	Acte d'abdication de Dom Pedro, roi de Portugal *N. R.*	VI.	1013.
23. Nov.	Convention avec la Grande-Bretagne, sur l'abolition de la traite des nègres *N. R.*	VI.	1087.

1823. Ton

BUENOS AYRES.

(Provinces unies de Rio de la Plata).

10. Juin — Traité d'amitié et d'alliance avec la république de Colombie — *N. R.* V.

4. Juill. — Convention préliminaire avec l'Espagne — *N. R.* VI

1825. 2. Fév. — Traité d'amitié, de navigation et de commerce avec la Grande-Bretagne — *N. R.* VI

COLOMBIE.

1822. 8. Avril — Note circulaire du ministre Zéa, pour demander la reconnaissance de l'indépendance de la république de Colombie — *N. R.* VI

[redacted]

1825.		Tome	Page
	HAYTI.		
17. Avril	Ordonnance du roi de France, concernant l'indépendance de St. Domingue *N. R.*	VI.	738.
	MEXIQUE.		
1823. 23. Oct.	Traité d'union, de ligue et de confédération perpétuelle avec la république de Colombie *N. R.*	VI.	361.
1825. 21. Mai	Capitulation entre le général mexicain, Don Jose Martiney, et le général espagnol, Don Luis Antonio Arguello *N. R.*	VI.	760.
18. Nov.	Capitulation du chateau *St. Jean d'Ulloa* *N. R.*	VI.	825.
	PANAMA. (Congrès de).		
	1.		
1825. 16. Août	Note du gouvernement de Buenos-Ayres adressée au congrès général constituant *N. R.*	VI.	786.
	2.		
2. Mai	Note du gouvernement de la république de Perou adressée au ministre chargé du pouvoir exécutif de Buenos-Ayres *N. R.*	VI.	788.
	3.		
6. Mars	Note du ministre des aff. étrangères de Colombie adressée au chargé d'affaires colombien à Buenos-Ayres *N. R.*	VI.	791.
	4.		
6. Fév.	Note du vice-président de Colombie, adressée à Bolivar *N. R.*	VI.	793.

1822.

Tome Page

PEROU.

1822. 15. Fév.	Capitulation entre le gouvernement de Guayaquil et le commandant de l'escadre espagnole	*N. R.*	VI.	6.
6. Juill.	Traité d'union et d'alliance avec la république de Colombie	*N. R.*	VI.	58.
6. Juill.	Traité additionnel au traité précédent	*N. R.*	VI.	63.
1823. 9. Déc.	Convention entre le général espagnol, Canterac, et le général colombien, Sucre	*N. R.*	VI.	659.
1825. 12. Janv.	Convention d'armistice entre le général espagnol, Olaneta, et le général colombien, Sucre	*N. R.*	VI.	668.
1826. 19. Janv.	Capitulation de la forteresse de Callao	*N. R.*	VI.	877.

		Tome	Page
1814.			
10. Août	Convention de la nation Creek avec les Etats-Unis *N. R.*	II.	51.
1822.	Traités entre les Grands et Petits Osages, les Sacs et les Renards et les Etats-Unis d'Amérique *N. R.*	VI.	1089.
1823.	Traité entre les tribus Indiennes de Floride et les Etats-Unis d'Amérique *N. R.*	VI.	1092.
1824.	Traité entre les Sacs et Renards, les Joways, les Quapaws, et les Etats-Unis d'Amérique *N. R.*	VI.	1098.
1825.	Traités entre les Choctaws, les Creeks, les Grands et Petits Osages, les Kansas, les Poncars, les Tetons, les Yanctons et Yanctonies, les Sionnes et Ogallalas, les Chayennes, les Hunkpapas, les Ricaras, les Balantse-etoas, les Mandans, les Crows, les Grands et Petits Osages, les Kansas, les Sioux et Chippewas, les Sacs et Renards, les Menominies, les Joways, les Sioux, les Winnebagos, et une partie des Ottawas, des Chippewas et des Potawattomies, les Ottoes, les Missouries, les Pawnees, les Mahas, les Shawonees et les Etats-Unis d'Amérique *N. R.*	VI.	1106.
1826.	Traités entre les Creeks, les Chippewas, les Potawattamies, les Miamis, et les Etats-Unis d'Amérique *N. R.*	VI.	1179.

ETATS BARBARESQUES.

ALGER.

1762.	Articles de paix et de commerce avec le roi de la Grande-Bretagne	I.	68.

1764.		Tome	Page
16. Janv.	Traité d'amitié avec le roi de France	I.	217.
1772. 16. Mai	Traité de paix et de commerce avec le roi de Danemarck	II.	38.
1786. 14. Juin	Traité de paix et d'amitié avec le roi d'Espagne	IV.	126.
1792. 5. Mai	Traité de paix et de commerce avec le roi et la couronne de Suède	V.	317.
1793. Mai	Renouvellement des traités avec la France	V.	405.
1795. 5. Sept.	Traité de paix et d'amitié avec les Etats-Unis d'Amérique	VI.	135.
1800. 20. Juill.	Armistice illimité avec la France	VII.	64.
30. Sept.	Traité définitif de paix avec la France (extrait)	VII.	65.

		Tome	Page
1765.	Traité avec la France, pour l'adoption du 5. article du traité de 1764 entre la France et Alger	I.	289.
1770. 25. Août	Articles préliminaires de paix avec la France	I.	700.
13. Sept.	Traité définitif avec la France	I.	702.
1774. 3. Juin	Renouvellement des traités de paix entre la France et la régence de Tunis, lors de l'avénement de Louis XVI.	II.	283.
1791. 19. Juill.	Traité de paix avec l'Espagne	V.	269.
1795. 25. Mai	Supplément aux traités entre la France et la régence de Tunis	VI.	123.
1797. Août	Traité de paix entre les Etats-Unis d'Amérique et le royaume de Tunis	VI.	405.
1800. 26. Août	Armistice avec la France	VII.	66.
1802. 23. Fév.	Traité de paix avec la république française	VII.	402.
1816. 17. Avril	Convention avec la Grande-Bretagne *N. R.*	III.	21.
17. Avril	Traité de paix avec le roi des Deux-Siciles *N. R.*	V.	98.
26. Avril	Trève avec le grand-duc de Toscane *N. R.*	III.	22.

TRIPOLI.

1762. 22. Juill.	Articles de paix et de commerce avec la Grande-Bretagne	I.	76.
1784. 10. Sept.	Traité de paix avec l'Espagne	III.	760.
1793. 30. Juin	Confirmation des traités avec la France	V.	405.
1796. 4. Nov.	Traité de paix et d'amitié avec les Etats-Unis d'Amérique	VI.	299.

		Tome	Page
1799.			
14. Mai	Traité de paix et d'amitié entre le prince régent de Portugal et le gouverneur de Tripoli. *(Tripoli)*	VI.	613.
1802. 2. Oct.	Traité de paix conclu entre le roi de Suède et le pacha de Tripoli, sous la médiation de la France	VII.	422.
1816. 19. Avril	Traité de paix avec le roi des Deux-Siciles *N. R.*	V.	106.

CEYLON.

1766. 14. Fév.	Traité de paix entre les Prov. U. des Pays-Bas et le roi de Candie	I.	317.

CORSE.

(Ci-devant république).

1789. Décret de l'assemblée nationale de

1797.		Tome	Page
29. Juin	prononçant l'indépendance de la Cisalpine	VI.	401.
10. Oct.	Proclamation du général Bonaparte, prononçant la réunion de la Valteline à la république cisalpine	VI.	403.
1798. Mars	Traité d'alliance et de commerce entre la France et la république cisalpine	VI.	450.
1800. 7. Sept.	Arrêté du premier consul de France, prononçant la réunion du Novarèse à la république cisalpine	VII.	667.
1803. 16. Sept.	Concordat entre la république cisalpine et la cour de Rome	VIII.	123.
1805. 17. Mars	Statut constitutionnel, changeant la république cisalpine en royaume d'Italie, et déférant la couronne à l'empereur des Français, Napoléon I.	VIII.	308.
7. Juin	Décret de l'empereur des Français nommant le prince Eugène, Vice-roi d'Italie	VIII.	310.
1806. 16. Fév.	Statut constitutionnel du royaume d'Italie, par lequel l'empereur des Français adopte pour fils, le prince Eugène	VIII.	436.
30. Mars	Décret de l'empereur des Français, portant la réunion des états vénitiens cédés par la paix de Presbourg au royaume d'Italie	VIII.	427.
1812. 5. Juin	Convention avec la Prusse, sur l'abolition du droit d'aubaine et détraction *N. R.*	I.	399.
1814. Avril	Conventions militaires entre le prince Eugène et les généraux des armées des puissances alliées, pour l'évacuation de l'Italie *N. R.*	I.	710.

1762.		Tome	Page
	DANEMARCK.		
30. Juin	Convention avec la ville de Hambourg sur un emprunt d'un million	I.	80.
1766. 26. Sept.	Convention de commerce avec le Portugal	I.	417.
1767. 22. Avril	Traité provisoire avec la Russie (*Copenhague*)	I.	426.
21. Juill.	Convention avec l'Espagne, touchant l'extradition réciproque des déserteurs et esclaves dans leurs possessions d'Amérique	I.	457.
15. Juill.	Traité de paix et de commerce avec l'empereur de Maroc	I.	461.
1772. 6. Mai	Déclaration de la France et du Danemarck sur le payement des arré-		

1773.		Tome	Page
	Russie des comtés d'Oldenbourg et de Delmenhorst à l'évêque de Lubeck	II.	189.
30. Juill.	Lettres patentes du grand-duc de Russie sur la cession du comté d'Oldenbourg et Delmenhorst au duc de Holstein	II.	194.
16. Nov.	Lettres patentes du roi relatives à l'échange de la part que la Russie a possédée du duché de Holstein contre les deux comtés d'Oldenbourg et Delmenhorst	II.	195.
10. Déc.	Lettres patentes du roi, portant notification de la cession des comtés d'Oldenbourg et Delmenhorst	II.	198.
1774. 25. Nov.	Acte de reconnaissance de l'évêque de Lubeck, touchant la cession des comtés d'Oldenbourg et Delmenhorst	II.	200.
1775. 17. Mars	Convention avec le duc de Mecklenbourg-Strelitz, sur l'abolition du droit de détraction	II.	223.
7. Avril	Déclarations et actes relatifs à la convention avec le duc de Mecklenbourg-Schwerin, sur l'abolition du droit de détraction	II.	219.
30. Juin	Convention avec l'évêque de Munster, sur l'abolition du droit de détraction	II.	225.
1776. 16. Mars	Ordonnance du roi, portant défense du commerce des étrangers et des sujets non privilégiés avec le Groenland	II.	464.
1. Avril	Ordonnance du roi, portant défense du commerce des étrangers et des sujets non privilégiés avec l'île d'Islande	II.	467.
2. Août	Convention avec le duc d'Oldenbourg, sur l'abolition du droit de détraction	II.	226.
9. Août	Déclaration touchant l'abolition du droit de détraction avec la Saxe	II.	229.

1780.		Tome	Page
Mai	Déclaration du roi, remise aux cours des puissances belligérantes, touchant la neutralité de la mer baltique	III.	174.
25. Mai	Réponse de la cour de France à la précédente déclaration	III.	176.
4. Juill.	Convention avec la Grande-Bretagne, pour expliquer de traité le commerce de 1670	III.	177.
8. Juill.	Déclaration du roi, adressée aux cours de Londres, de Versailles et de Madrid, au sujet du commerce et de la navigation neutre	III.	178.
9. Juill	Convention maritime avec la Russie, pour le maintien de la liberté du commerce et de la navigation neutre	III.	191.
9. Juill.	Six articles séparés joints à la pré-		

1782.		Tome	Page
	Wolfenbuttel, pour l'abolition du droit de détraction	III.	342.
19. Oct.	Traité d'amitié et de commerce avec la Russie	III.	468.
19. Oct.	Déclaration de la cour de Russie, sur le 3e article du traité de commerce de 1782. (*St. Petersbourg*)	III.	468.
1783. 18. Sept.	Déclaration réciproque du roi de Danemarck et du roi de Suède, portant diminution du droit de détraction pour leurs états respectifs	III.	700.
1785. 4. Févr.	Convention (en extrait) pour l'exemption du droit de Villefranche avec la Sardaigne	IV.	1.
1788. 9. Oct.	Armistice entre le roi de Suède et le prince Charles de Hesse, commandant en chef des troupes auxiliaires du Danemarck	IV.	429.
16. Oct.	Seconde convention d'armistice entre le roi de Suède et le prince Charles de Hesse	IV.	431.
5. Nov.	Troisième convention d'armistice entre le roi de Suède et le prince Charles de Hesse	IV.	433.
1789. Juill.	Mémoire des ministres des cours alliées de Londres, de Berlin et de la Haye, adressé au comte de Bernstorf, touchant la neutralité; et réponse du comte de Bernstorf, du 9. Juillet	IV.	435.
30. Juill.	Traité d'amitié et de commerce de 1756, avec la république de Gênes, renouvelé et rectifié	IV.	438.
1790. 17. Sept.	Convention avec l'évêque de Munster, pour l'abolition du droit de détraction	IV.	525.
16. Déc.	Convention avec la Prusse, sur l'abolition du droit de détraction	IV.	527.

1792.		Tome F
17. Avril	Extrait d'un ordre du roi d'Espagne relatif aux avantages accordés aux navires danois et espagnols	III. 1
Mai Juin	Correspondance de la cour de Copenhague avec celles de Vienne et de Berlin, sur les entreprises révolutionnaires de la France	V. 3
7. Juill.	Convention avec le marggrave de Bade, sur l'abolition du droit de détraction	V. 3
1793. 22. Févr.	Rescrit du roi adressée aux villes maritimes de Danemarck et de Norvège, sur la navigation et le commerce pendant la guerre	V. 5
Avril	Proclamation du conseil exécutif en France, sur la liberté du commerce des navires danois et suédois	V. 5

		Tome	Page
1801.	la neutralité armée entre le Danemarck et la Grande-Bretagne	VII.	198. 225.
28. Mars	Capitulation de l'île de St. Thomas, remise aux Anglais	VII.	255.
31. Mars	Capitulation de l'île de St. Croix, remise aux Anglais	VII.	258.
23. Oct.	Acte d'accession du roi à la convention maritime du 17. Juin conclue entre la Grande-Bretagne et la Russie	VII.	273.
1803. 4. Mai	Ordonnance du roi, réglant la conduite des gens de mer envers les nations étrangères pendant la guerre	VIII.	93.
1806. 9. Sept.	Edit du roi, portant réunion du duché de Holstein etc. au royaume de Danemarck	VIII.	512.
7. Sept.	Convention pour la remise de la ville et citadelle de Copenhague aux Anglais	VIII.	692.
1809. 10. Déc.	Traité de paix avec la Suède. (*Jönköping*) *N. R.*	I.	223.
1810. 28. Mars	Réglement du roi, sur les armemens en course *N. R.*	I.	492.
1813. 10. Juill.	Traité d'alliance avec la France. (*Copenhague*) *N. R.*	I.	589.
15. Déc.	Armistice avec les puissances alliées (*Rendsbourg*) *N. R.*	I.	657.
1814. 14. Janv.	Traités de paix avec la Suède et la Grande-Bretagne. (*Kiel*) *N. R.*	I.	666.
8. Févr.	Traité de paix avec la Russie. (*Hanovre*) *N. R.*	I.	681.
2. Juin	Arrangement avec la Prusse relatif au commerce *N. R.*	III.	304.
14. Août	Armistice entre les armées suédoises et norvégiennes. (*Moss*) *N. R.*	II.	63.
14. Août	Convention entre la Suède et le gouvernement norvégien *N. R.*	II.	62.

		Tome	Page
1814.			
14. Août	Traité de paix avec l'Espagne. (*Londres*) *N. R.*	II.	43.
	et mieux *N. R.*	III.	306.
25. Août	Traité de paix avec la Prusse. (*Berlin*) *N. R.*	II.	66.
1815. 14. Juin	Traité avec la Prusse, relativement à la cession de la Pomeranie suédoise (*Vienne*) *N. R.*	II.	349.
14. Juill.	Traité de subside avec la Grande-Bretagne. (*Paris*) *N. R.*	II.	210.
1. Sept.	Accession au traité d'alliance de Vienne, du 25. Mars *N. R.*	II.	155.
1817. 10. Juill.	Déclaration réciproque des rois de Danemarck et des Pays-Bas sur les intérêts mutuels du commerce. (*Copenhague*) *N. R.*	III.	133.
1818.	Traité de commerce avec la Prusse		

		Tome	Page
1824.	bre de Hambourg, pour l'extradition réciproque des déserteurs *N. R.*	VI.	259.
16. Juin	Traité de commerce et de navigation avec la Grande-Bretagne *N. R.*	VI.	461.
18. Sept.	Procès verbal de la commission de revision réunie à Hambourg, conformement à l'art. 30. de l'acte concernant la libre navigation de l'Elbe *N. R.*	VI.	588.
1825. 11. Avril	Convention avec les Pays-Bas, sur l'abolition du droit détraction *N. R.*	VI.	736.
1826. 26. Avril	Traité d'amitié, de commerce et de navigation avec les Etats-Unis de l'Amérique septentrionale *N. R.*	VI.	919.
2. Nov.	Traité de commerce et de navigation avec la Suède *N. R.*	VI.	107.

DEUX SICILES ET NAPLES.

1778. 16. Sept.	Edit du roi, concernant le commerce et la navigation en tems de guerre	III.	46.
1783. 10. Fév.	Acte avec la Russie, accédant au système de neutralité sur mer	III.	267.
1787. 17. Janv.	Traité de commerce avec la Russie (*Zarskoé-Selo*)	IV.	229.
1793. 12. Juill.	Convention avec la Grande-Bretagne, relative à la guerre	V.	480.
1796. 5. Juin	Suspension d'hostilités entre les troupes françaises et napolitaines	VI.	234.
10. Oct.	Traité de paix avec la république française. (*Paris*)	VI.	235.
1798. 19. Mai	Traité d'alliance avec l'Autriche	VI.	456.
29. Nov.	Traité d'alliance avec la Russie	VI.	524.
1. Déc.	Traité d'alliance avec la Grande-Bretagne	VI.	528.
1799. 10. Janv.	Convention d'armistice entre le général Champion et le vice-roi de Naples	VI.	573.

1799.		Tome.
21. Janv.	Traité d'alliance avec la Porte-ottomane	VI.
1801.	Armistice avec la république française	VII.
28. Mars	Traité de paix avec la république française	VII.
1805.	Traité de neutralité avec l'empereur	
21. Sept.	des Français	VIII.
1806.	Décret de l'empereur des Français,	
30. Mars	déclarant son frère Joseph Napoléon roi de Naples	VIII.
18. Juill.	Capitulation de la place royale de Gaëta, remise aux Français	VIII.
1808.	Traité d'alliance entre la Grande-Bre-	
30. Mars	tagne et la cour de Naples. (*Palerme*)	*N.R.* I.

[redacted]

		Tome	Page
1817.			
15. Août	Convention avec le roi d'Espagne *N.R.*	V.	133.
1818.	Loi relative à la naturalisation des		
17. Janv.	étrangers *N.R.*	V.	174.
16. Fév.	Concordat avec le St. Siége *N.R.*	III.	158.
26. Mai	Convention avec la Prusse, pour l'abolition du droit de retraite *N.R.*	V.	178.
30. Juill.	Loi de navigation du royaume des Deux-Siciles *N.R.*	V.	185.
29. Juill.	Convention avec le St. Siége, pour l'extradition des malfaiteurs *N.R.*	V.	281.
8. Août	Convention avec le roi des Pays-Bas, pour l'abolition du droit d'aubaine *N.R.*	V.	826.
1819.	Décret relatif à la franchise accordée		
22. Fév.	aux ministres étrangers *N.R.*	V.	346.
23. Mars	Décret relatif à la franchise des ports de Palerme et de Messine *N.R.*	V.	350.
29. Mai	Convention avec le roi de Sardaigne, pour l'extradition réciproque des malfaiteurs *N.R.*	V.	398.
6. Juill.	Convention de commerce avec le St. Siége *N.R.*	V.	402.
1819.	Extraits des décrets relatifs aux con-		
1820.	ventions conclues avec diverses puissances pour l'abolition du droit d'aubaine et de détraction *N.R.*	V.	415.
1820.	Actes relatifs aux affaires revolutio-		
1821.	naires du royaume des Deux-Siciles *N.R.*	V.	562.
1825.	Convention avec l'Autriche, relative		
28. Mai	à l'établissement d'un corps de troupes autrichien dans le royaume *N.R.*	VI.	762.

ESPAGNE.

1761.	Traité d'amitié et d'union, ou *Pacte*		
15. Août	*de famille* conclu entre le roi de France et le roi de Espagne *N.R.*	I.	16.

1762.		Tome	Page
3. Nov.	Articles préliminaires de paix avec la Grande-Bretagne et la France. (*Fontainebleau*) *N. R.*	I.	92.
1763. 5. Févr.	Déclaration de l'Espagne, en reponse à celle de la Russie, touchant le titre impérial	I.	134.
10. Févr.	Traité définitif de paix avec la Grande-Bretagne et la France avec accession du Portugal. (*Paris*)	I.	104.
10. Juin	Convention avec le roi de Sardaigne et le roi de France. (*Paris*)	I.	197.
1767. 21. Juill.	Convention avec le Danemarck, pour l'extradition des déserteurs et des esclaves dans leurs possessions respectives de l'Amérique	I.	457.
1768.	Convention avec la France, pour l'in-		

		Tome	Page
1778.	mites avec la France. (*St. Ildefonse*)	II.	545.
1. Mars	Traité d'amitié et de commerce avec le Portugal	II.	512.
1779. 1. Juill.	Réglement du roi, concernant les armateurs	III.	139.
1780. 28. Févr.	Déclaration de la Russie aux cours de Londres, de Versailles et de Madrid, concernant le commerce neutre	III.	138.
13. Mars	Lettre du secrétaire d'Etat d'Espagne, servant de réglement pour la navigation des neutres	III.	92.
18. Avril	Réponse de la cour d'Espagne à la déclaration de la Russie du 28. Février, touchant le commerce neutre	III.	164.
8. Juill.	Déclaration de la cour de Danemarck aux puissances belligérantes, au sujet du commerce neutre	III.	178.
7. Août	Réponse de la cour d'Espagne à la déclaration du ministère danois du 8. Juillet	III.	183.
1782. 14. Sept.	Traité de paix et de commerce avec la Porte-ottomane	III.	402.
27. Nov.	Convention avec la Sardaigne, pour l'établissement d'un droit de succession égal entre les sujets respectifs	III.	491.
1783. 20. Janv.	Articles préliminaires de paix avec la Grande-Bretagne	III.	503.
15. Juill.	Acte d'accession du roi de France au traité de 1778, entre l'Espagne et le Portugal	II.	625.
8. Août	Acte de ratification de l'accession de la France au traité d'alliance entre l'Espagne et le Portugal	II.	626.
3. Sept.	Traité définitif de paix et d'amitié avec la Grande-Bretagne	III.	541.

1813.			Tome	Page
8. Déc.	Traité du roi Ferdinand VII. avec l'empereur des Français. (*Valençay*) (non ratifié)	*N. R.*	I.	654.
1814. 20. Juill.	Traité de paix avec la France. (*Paris*)	*N. R.*	II.	42.
30. Mai	Substance d'articles séparés ajoutés au traité de Paris	*R. N.*	IV.	6. (Préface)
14. Août	Traité de paix avec le Danemarck. (*Londres*)	*N. R.*	II.	43. et III. 306.
1815. 14. Janv.	Pacte de famille entre le roi Ferdinand VII. et son père	*N. R.*	IV.	125.
8. Fév.	Déclaration des huit puissances sur l'abolition de la traite des nègres	*N. R.*	II.	432.
13. Mars	Déclaration des huit puissances sur			

1816.		Tome	Page
10. Août	Traité d'alliance défensive avec le roi des Pays-Bas contre les Barbaresques. (*Alcola de Hennares*) *N. R.*	III.	84.
1817. 10. Juin	Traité avec les quatre puissances alliées, sur la reversibilité de Parme, Plaisance et Guastalle *N. R.*	IV.	416.
11. Août	Acte de vente d'une escadre russe cédée à l'Espagne *N. R.*	V.	41.
15. Août	Convention avec le roi des Deux-Siciles *N. R.*	V.	133.
22. Sept.	Traité avec la Grande-Bretagne, concernant le commerce d'esclaves *N. R.*	IV.	492.
23. Sept.	Traité avec la Grande-Bretagne, sur la traite des nègres *N. R.*	III.	135.
1818. Juill.	Convention avec les Etats-Unis d'Amérique touchant les indemnités reclamées *N. R.*	IV.	568.
1819. 22. Fév.	Traité d'amitié et de fixation de limites avec les Etats-Unis d'Amérique *N. R*	V.	328.
Fév.	Substance du traité (non ratifié) avec les Etats-Unis d'Amérique, pour la cession des Florides *N. R.*	IV.	X. (Préface)
1820. 9. Mars	Décret pour l'acceptation de la constitution de l'an 1812. *N. R.*	V.	454.
25. Nov.	Traité d'armistice signé à *Truxillo* *N. R.*	V.	535.
26. Nov.	Convention entre les généraux Bolivar et Morillo *N. R.*	V.	540.
1822. 15. Fév.	Capitulation entre le commandant de l'escadre espagnole et le gouverneur de Guayaquil *N. R.*	VI.	6.
30. Avril	Convention avec la France, concernant la liquidation et le payement des créances françaises à la charge de l'Espagne *N. R.*	VI.	25.

1822.		Tome	Page
1822. 1823.	Actes et notes échangés entre le ministère espagnol et les plénipotentiaires de France, de la Grande-Bretagne de l'Autriche, de Prusse et de Russie, sur les affaires d'Espagne *N. R.*		
1823. 8. Mars	Convention avec le Portugal, pour l'extradition réciproque des déserteurs et des criminels *N. R.*	VI.	242.
12. Mars	Convention avec la Grande-Bretagne, pour l'accommodement des reclamations anglaises *N. R.*	VI.	246.
4. Juill.	Convention préliminaire avec l'état de Buenos-Ayres *N. R.*	VI.	277.
3. Août	Capitulation de l'armée espagnole de *Maracaibo* *N. R.*	VI.	288.
4. Août	Convention entre le général Molitor et		

1825.		Tome	Page
25. Mars	Note du ministère anglais, sur la reconnaissance de l'indépendance d'une partie de l'Amérique espagnole *N. R.*	VI.	702.
21. Mai	Capitulation entre le commandant espagnol D. Jose Martiney, et le commandant mexicain, D. Luis Antonio Arguello *N. R.*	VI.	760.
18. Nov.	Capitulation du chateau de *St. Jean d'Ulloa* *N. R.*	VI.	825.
1826. 19. Janv.	Capitulation de la forteresse de *Callao* *N. R.*	VI.	877.

FRANCE.

1761. 15. Août	Traité d'amitié et d'union entre le roi de France et le roi d'Espagne ou *Pacte de famille.* (*Paris*)	I.	16.
1762. 23. Févr.	Déclaration de la Russie à ses Alliés, sur la paix à conclure et contredéclaration de la France	I.	28.
3. Nov.	Articles préliminaires de paix avec la Grande-Bretagne et le roi d'Espagne (*Fontainebleau*)	I.	92.
3. Déc.	Déclaration de la cour de Russie, touchant le titre impérial	I.	132.
1763. Janv. Févr.	Contredéclaration de la France et de l'Espagne du 5. Février, à la déclaration de la Russie du 3. Déc.	I.	133.
10. Fév.	Traité définitif de paix et d'amitié avec la Grande-Bretagne. (*Paris*)	I.	104.
10. Juin	Convention avec la Sardaigne et l'Espagne, concernant la restitution des revenus du Plaisantin. (*Paris*)	I.	197.
1764. 16. Janv.	Traité d'amitié avec le dey d'Alger	I.	217.
17. Mars	Paragraphe servant d'éclaircissement pour l'exécution de l'art. 3. du traité de 1749, avec Genève	I.	219.

1764.		Tome	Page
6. Août	Traité avec la république de Gênes touchant l'île de Corse	I.	265.
3. Nov.	Capitulation militaire pour les troupes suisses au service de la France	I.	270.
1765. 21. Mai	Traité avec la régence de Tunis, pour l'adoption du 5. article du traité de 1764, conclu entre la France et Alger	I.	289.
28. Sept.	Traité de fixation de limites avec le comté de Bourgogne et la souveraineté de Neufchatel et Valengin	I.	291.
3. Déc.	Convention avec le duc de Wirtemberg, pour l'extradition réciproque des déserteurs et malfaiteurs	I.	310.
1766. 15. Fév.	Convention générale et définitive d'échange avec le prince de Nassau-Saarbruck	I.	324.

		Tome	Page.
	avec le prince évêque, de les Etats de Liège	I.	468.
)ct.	Prononcé de garantie sur le sens des articles contestés du règlement de la médiation de Genève de 1738	I.	471.
av.	Convention avec l'Espagne, pour l'intelligence de l'article 24. du pacte de famille	I.	479.
	Décret de l'empereur d'Allemagne, et ratification de l'Empire, du traité d'échange entre la France et Nassau-Saarbruck	I.	348.
ril	Article séparé et détaché du traité de subsides du même jour, avec Nassau-Saarbruck	I.	589.
Iai	Traité avec la république de Gênes, pour la cession de l'île de Corse	I.	591.
	Lettres patentes du roi, portant confirmation des droits en faveur du duc de Wirtemberg, pour ses possessions en Alsace	I.	615.
	Lettre patente du roi, portant abolition du droit d'aubaine en faveur de la noblesse immédiate d'Empire	I.	624.
Iars	Convention avec la cour d'Espagne, pour régler les fonctions des consuls	I.	629.
ril	Traité de commerce avec la ville de Hambourg	I.	634.
ril	Articles séparés signés entre la France et la ville de Hambourg	I.	650.
Iai	Traité avec l'impératrice Marie Thérèse, pour régler les frontières des états respectifs dans les Pays-Bas	I.	661.
oût	Traité préliminaire de paix avec la régence de Tunis	I.	700.
ept.	Traité définitif avec la régence de Tunis	I.	702.
)ct.	Convention en supplément de celle		

1772.		Tome	Page
	d'échange de 1766, avec le prince de Nassau-Saarbruck	I.	705.
8. Fév.	Déclaration de la France et de la république de Gênes, pour la repression de la contrebande	II.	26.
6. Mai	Déclaration de la France et du Danemarck, sur le payement des arrérages	II.	37.
24 Mai	Traité de limites avec l'évêque de Liège	II.	44.
24. Mai	Protestation du duc de Bouillon contre le précédent traité, et contreprotestation du prince-évêque de Liège	II.	60.
1773. 23. Juill.	Traité avec la république des Prov. U. des Pays-Bas, touchant l'abolition du droit d'aubaine	II.	258.
29. Oct.	Convention préliminaire de limites		

		Tome	Page
	rèse concernant quelques prieurés en Alsace	II.	323.
	Lettres patentes du roi, portant abolition du droit d'aubaine en faveur de vingt trois villes impériales	II.	326.
v.	Procès verbal de limites avec la république de Berne	II.	331.
c.	Convention avec l'Espagne, concernant la contrebande	II.	364.
t.	Convention avec l'impératrice Marie Thérèse, au sujet des bénéfices réguliers dépendans des abbayes situées en France et dans les Pays-Bas autrichiens	II.	412.
iv.	Traité de limites avec le prince de Nassau-Weilbourg	II.	429.
l	Traité de paix avec la république de Raguse	II.	474.
.	Convention avec l'évêque de Liège, au sujet d'un échange	II.	77.
i	Traité d'alliance avec les treize cantons de la Suisse	II.	507.
	Traité définitif de police avec l'Espagne, sur divers points, concernant les sujets à St. Domingue	II.	536.
	Traité de limites avec l'Espagne ses sur possessions à l'isle de St. Domingue	II.	519.
	Traité d'amitié et de commerce avec les Etats-Unis de l'Amérique. (*Paris*)	II.	587.
	Articles insérés d'abord dans le traité mais supprimés par acte du 1. Sept. 1778.	II.	603.
	Traité d'alliance éventuelle et défensive avec les Etats-Unis de l'Amérique. (*Paris*)	II.	605.
rs	Extrait de l'ordonnance royale, con-		

1778.		Tome P
	cernant les prises faites par les vaisseaux du roi	III. 1
14. Avril	Convention avec le duc de Wirtemberg, pour l'abolition du droit d'aubaine	II. 6
Juin	Edit royal, portant réglement sur les fonctions judiciaires et de police des consuls de France dans les pays étrangers	II. 6
11. Juin	Convention avec l'évêque de Liège, concernant le terrein situé entre deux eaux	II.
28. Juin	Extrait de la déclaration du roi, concernant la course sur les ennemis de l'état	III. 1
1. Juill.	Convention avec l'électeur de Trêves	

79.		Tome. Page.
Nov.	Traité de limites avec l'impératrice Marie Thérèse, sur les possessions respectives dans les Pays-Bas	II. 730.
80. Fév.	Déclaration de la Russie aux cours de Londres, de Versailles et de Madrid, sur la neutralité armée et le commerce des neutres	III. 158.
Mars	Cartel avec la Grande-Bretagne, pour l'échange des prisonniers pris en mer	III. 300.
Avril	Réponse de la cour de France à la déclaration de la Russie, du 28 Févr.	III. 162.
i	Déclaration du Danemarck, remise aux cours des puissances belligérantes, touchant la neutralité de la mer baltique	III. 174.
Mai	Réponse de la cour de France à la précédente déclaration du Danemarck	III. 176.
Juin	Convention conclue avec l'évêque de Bâle, concernant les limites des états respectifs.	III. 319.
Juin	Traité d'alliance avec l'évêque de Bâle	III. 327.
uill.	Déclaration du Danemarck aux cours de Londres, de Versailles et de Madrid, au sujet du commerce et de la navigation neutre	III. 178.
Juill.	Déclaration de la Suède aux cours de Londres, de Versailles et de Madrid, au sujet du commerce et de la navigation neutre	III. 187.
Juill.	Réponse de la cour de France à la déclaration du Danemarck	III. 180.
loût	Réponse de la cour de France à la déclaration de la Suède	III. 186.
ıt	Lettres patentes du roi, portant confirmation des droits de l'électeur de Trêves sur les terres et seigneuries de Fumay, Revin et Feppin	II. 285.
r	Mémoire de la cour de Russie, présenté aux cours des puissances bel-	

1780.		Tome I
	ligérantes, pour notifier l'accession du Danemarck et de la Suède au système de la neutralité armée	III. 2
12. Déc.	Réponse de la cour de France à la notification de la Russie, sur l'accession du Danemarck et de la Suède au système de la neutralité armée	III. 2
1781.	Convention avec les E. G. des Pr. U.	
1. Mai	des Pays-Bas, concernant les reprises	III. 3
22. Sept.	Traité de limites et d'échange avec les comtes de la Leyen, avec une déclaration interprétative du 18e art. du traité du 30. Nov. 1782.	III. 3
Nov.	Acte de garantie des E. G. des Pr. U. des Pays-Bas, d'un emprunt de la France de 5. millions de florins	III. 3

5.		Tome	Page
	duc de Wirtemberg dans la seigneurie de Franquemont	III.	585.
uill.	Acte d'accession du roi au traité de 1778, entre l'Espagne et le Portugal	II.	625.
oût	Acte de ratification de l'accession de la France au traité d'alliance entre l'Espagne et le Portugal	II.	626.
pt.	Traité définitif de paix avec la Grande-Bretagne. (*Versailles*)	III.	519.
l. Mai	Arrêt du conseil d'état du roi, portant confirmation et établissement de ports francs dans le royaume	III.	742.
ill.	Convention provisoire avec la Suède pour servir d'explication à la convention préliminaire de commerce et de navigation du 25. Avril 1741	III.	743.
uill.	Capitulation du fort de *Cabinde*, rendu par les Portugais à l'armée navale française	IV.	97.
oût	Déclaration du roi, concernant les créances que les Suisses auront à réclamer des négocians en faillite	III.	748.
). Avril	Ordonnance du roi, touchant l'admission des étrangers au commerce dans les échelles du Levant et en Barbarie	IV.	12.
	Actes de ratification de l'empereur d'Allemagne et de l'Empire des traités de limites signés entre la France et Nassau-Weilbourg, entre la France et Bâle et entre la France et le comte de Leyen (voyez T. III. p. 326. et 338. la note)	II.	448.
Nov.	Traité d'alliance défensive avec les Prov. U. des Pays-Bas Fontainebleau	IV.	65.
). anv.	Convention avec le Portugal, au sujet du différend sur la côte de Cabinde en Afrique	IV.	101.

1786.		Tome	Page
21. Mai	Convention avec le duc de Wirtemberg, relativement aux limites du comté de Montbéliard	IV.	113.
26. Sept.	Traité de navigation et de commerce avec la Grande-Bretagne	IV.	155.
27. Déc.	Convention avec l'Espagne, au sujet de la contrebande	IV.	187.
1787. 11. Janv.	Traité de navigation et de commerce avec la Russie. (*St. Petersbourg*)	IV.	196.
15. Janv.	Convention explicative avec la Grande-Bretagne, sur quelques articles du traité de commerce de 1786	IV.	223.
30. Août	Déclaration réciproque entre les cours de Versailles et de Londres, pour ne mettre en activité de part et d'autre que six vaisseaux de ligne	IV.	279.

1790.		Tome	Page
	la continuation des engagemens de la nation avec l'Espagne	V.	191.
28. Oct.	Décret de l'assemblée nationale, sur les indemnités à accorder aux princes d'Allemagne	V.	139.
1791. 13. Avril	Décret de l'assemblée nationale, portant abolition du droit d'aubaine et de détraction dans les colonies	V.	138.
22. Juill.	Décret d'assemblée nationale, concernant la principauté de Salm-Salm	V.	172.
14. Sept.	Actes relatifs à la réunion d'Avignon et du Venaissin à la France	V.	146.
27. Sept.	Réunion de Henrichemont à la France	V.	161.
27. Sept.	Réunion du pays de Dombes à la France	V.	162
3. Nov.	Protestation du Pape, contre la réunion d'Avignon et du Venaissin	V.	151.
29. Déc.	Déclaration de l'assemblée nationale, pour exposer à tous les peuples ses sentimens et ses intentions	V.	357.
1792. 16. Mai	Convention avec le prince de Salm-Salm, concernant l'indemnisation pour la suppression des droits féodaux et seigneuriaux	V.	173.
29. Avril	Convention avec le prince de Löwenstein-Wertheim, concernant l'indemnisation pour la suppression des droits féodaux etc.	V.	141.
4. Mai	Déclaration de l'assemblée nationale, concernant les militaires faits prisonniers de guerre	V.	360.
3. Août	Décret d'assemblée nationale, sur le traitement des prisonniers pris les armes à la main	V.	363.
19. Sept.	Décret de l'assemblée nationale, sur l'échange des prisonniers de guerre	V.	364.
2. Nov.	Traité entre le général Montesquiou et la république de Genève	V.	353.

1792.		Tome	Page
19. Nov.	Décret de la convention nationale, par lequel elle promet secours à tous les peuples qui voudront recouvrer la liberté	V.	365.
27. Nov.	Décret de la convention nationale portant la réunion de la Savoye à la France	V.	164.
16. Déc.	Décret de la convention nationale, rapportant les décrets sur les indemnités pour les princes d'Allemagne	V.	140.
17. Déc.	Décret de la convention nationale, déterminant la conduite à tenir dans les pays ennemis	V.	365.
1793.	Actes relatifs à la réunion de Nice à la France	V.	165.
31. Janv.	Décret de la convention nationale autorisant les armemens en course	V.	376.

1793.		Tome	Page
19. Avril	Edit de l'empereur de Russie, portant défense d'importation de marchandises françaises	V.	414.
9. Mai	Décret de la convention nationale, relativement aux navires neutres	V.	381.
Mai	Renouvellement des traités entre la république Française et la régence d'Alger	V.	405.
25. Mai	Décret de la convention nationale sur un mode uniforme d'échange des prisonniers de guerre	V.	368.
30. Juin	Confirmation des traités entre la France et le Pacha de Tripolis	V.	405.
16. Août	Décret de la convention nationale, pour la levée en masse	V.	173.
21. Sept.	Acte de navigation pour la France	V.	407.
10. Oct.	Déclaration du grand-maître de l'ordre de Malte, concernant sa conduite envers la France	V.	594.
8. Nov.	Décret de la convention nationale, sur la décision des causes concernant les prises	V.	384.
17. Nov.	Décret de la convention nationale, au sujet des traités avec les cantons Suisses et les Etats-Unis d'Amérique	V.	194.
22. Déc.	Décret de la convention nationale, ordonnant l'exécution des traités avec la république de Gênes	V.	196.
1794.			
26. Mai	Décret de la convention nationale portant qu'il ne sera point fait de prisonnier anglais et hanoveriens	V.	374.
4. Juill.	Décret de la convention nationale portant que les troupes ennemies dans les places fortes qui ne se rendront pas, seront passées au fil de l'épée	V.	374.
11. Août	Décret de la convention nationale, portant qu'il ne sera point fait de prisonniers espagnols	V.	375.

1795.		Tome	Page
3. Fév.	Capitulation par laquelle la province de Zeelande se rend aux Français	VI.	1.
9. Fév.	Traité de paix avec le grand-duc de Toscane	VI.	5.
17. Mars	Décret de la convention nationale, sur la direction des opérations diplomatiques	V.	197.
5. Avril	Traité de paix avec le roi de Prusse. (*Bâle*)	VI.	45.
7. Avril	Convention (Substance d'une) entre les commissaires impériaux d'Allemagne et ceux de la France, concernant les individus qui n'ont pas été pris les armes à la main	VI.	62.
16. Mai	Traité de paix et d'alliance avec la république des Prov. U. des Pays-		

1796.		Tome	Page
Janv. Mai	Acte d'accord avec les Prov. U. des Pays-Pas, sur le payement des sommes à la duc de France	VI.	119.
27. Avril	Loi française, réglant l'appel en matière de prises	V.	387.
28. Avril	Suspension d'armes entre les troupes françaises et sardes	VI.	208.
8. Mai	Condition de la suspension d'armes entre les troupes françaises et celles du duc de Parme	VI.	223.
15. Mai	Traité de paix et d'amitié avec le roi de Sardaigne. (*Paris*)	VI	211.
5. Juin	Suspension d'hostilités entre les troupes françaises et napolitaines	VI.	234.
23. Juin	Suspension d'armes entre le général en chef de l'armée française et le député du pape	VI.	239.
2. Juill.	Arrêté du directoire, sur la conduite envers les navires neutres	V.	388.
17. Juill.	Suspension d'armes entre le général en chef de l'armée française et les députés du duc de Wirtemberg	VI.	265
25. Juill.	Suspension d'armes entre le général en chef de l'armée française et les députés du margrave de Bade	VI.	273.
27. Juill.	Traité de suspension d'armes entre la France et le cercle de Souabe	VI.	286.
5. Août	Traité avec le roi de Prusse, relatif à une nouvelle ligne de démarcation pour assurer la neutralité du nord de l'Allemagne	VI.	56.
7. Août	Traité de suspension d'armes entre les troupes françaises et le cercle de Franconie	VI.	290.
7. Août	Traité de paix avec le duc de Wirtemberg	VI.	263.
19. Août	Traité d'alliance offensive et défensive avec l'Espagne	VI.	255.

1796.		Tome	Page
22. Août	Traité de paix avec le margrave de Bâde	VI.	276.
7. Sept.	Suspension d'armes entre le général en chef de l'armée française et l'électeur Bavaro-Palatin	VI.	294.
9. Oct.	Convention entre le directoire exécutif et la république de Gênes	VI.	252.
10. Oct.	Traité de paix avec le roi des Deux-Siciles	VI.	235.
31. Oct.	Loi française, portant défense d'importation et de vente de marchandises anglaises	V.	389.
5. Nov.	Traité de paix entre la république Française et le duc de Parme	VI.	224.
1797. 22. Janv.	Ukases de l'empereur de Russie, concernant l'importation de marchandi-		

1797.		Tome	Page
20. Août	Traité de paix et d'amitié avec la reine de Portugal	VI.	413.
10. Oct.	Proclamation du général Bonaparte, portant réunion de la Valteline etc. à la république Cisalpine	VI.	403.
17. Oct.	Traité de paix avec l'Autriche. (*Campo-Formio*)	VI.	420.
1. Déc.	Convention militaire avec l'Autriche.	VI.	437.
28. Déc.	Actes relatifs à l'occupation de Mayence par les troupes françaises.	VI.	440.
1798.			
18. Janv.	Loi française relative aux navires chargés de marchandises anglaises	V.	398.
28. Janv.	Traité de réunion de la république de Mulhausen à la république française	VI.	656.
5. Fév.	Arrêté du directoire exécutif, relatif au port de Flessingue en Zeelande	VI.	448.
Mars	Traité d'alliance et traité de commerce avec la république Cisalpine	VI.	450.
26. Avril	Traité de réunion de la république de Genève à la république française	VII.	659.
12. Juin	Convention entre la république française et le grand-maître de l'ordre de Malte, pour la cession de Malte et de Gozze	VI.	323.
28. Juin	Actes relatifs à l'occupation de la citadelle de Turin par les Français	VI.	459.
5. Juill.	Convention entre Bonaparte et les principaux Cheiks de la ville d'Alexandrie	VI.	463.
7. Juill.	Loi des Etats-Unis d'Amérique, déclarant les traités jusqu'ici conclus avec la France non obligatoires	VI.	465
19. Août	Traité de paix et d'alliance offensive et défensive avec le Suisse	VI.	466.
13. Sept.	Cartel avec la Grande-Bretagne, pour l'échange des prisonniers de guerre	VI.	496.

1798.		Tome	Page
30. Nov.	Convention spéciale avec la Suisse, au sujet des secours requis par la France	VI.	473.
9. Déc.	Acte par lequel le roi de Sardaigne renonce à l'exercice de tout pouvoir dans le Piémont	VII.	663.
1799. 10. Janv.	Armistice entre le général Championnet et le vice roi de Naples	VI.	573.
Janv.	Convention avec la Suisse, au sujet des troupes suisses passées au service du roi de Sardaigne	VI.	478.
3. Mars	Protestation du roi de Sardaigne, contre sa renonciation au Piémont	VII.	665.
30. Mai	Traité de commerce avec la Suisse. Paris	VI.	482.
9. Oct.	Arrêté du directoire exécutif, décernant l'embargo sur les navires ham-		

1800.		Tome	Page
22. Juin	Convention entre les généraux en chef Berthier et Mélas, pour l'occupation de Gênes par les Français.	VII.	74.
15. Juill.	Convention d'armistice entre les généraux en chef des armées française et impériale en Allemagne	VII.	75.
20. Juill.	Armistice illimité entre la France et Alger	VII.	64.
28. Juill.	Articles préliminaires de paix entre la France et l'Autriche (non ratifiés)	VII.	82.
31. Juill.	Articles arrêtés entre les généraux en chef des armées française et impériale en Italie	VII.	79.
26. Août	Armistice entre la France et le bey de Tunis	VII.	66.
5. Sept.	Capitulation pour l'évacuation de *Malte* entre les troupes françaises et anglaises	VII.	91.
7. Sept.	Arrêté du premier consul, sur le démembrement du Novarese et du pays au-delà de la Sesia du Piémont et leur réunion à la république Cisalpine	VII.	667.
14. Sept.	Convention avec les princes d'Isembourg	VII.	112.
14. Sept.	Convention avec le landgrave de Hesse-Hombourg	VII.	115.
20. Sept.	Convention d'une prolongation de suspension d'armes entre les armées françaises du Rhin et impériales en Allemagne. (*Hohenlinden*)	VII.	84.
25. Sept.	Convention entre la république française et les princes de la maison de Nassau	VII.	118.
29. Sept.	Convention d'armistice entre les armées impériales et françaises en Italie. (*Castiglione*)	VII.	88.

1800.		**Tome**	**Pag**
30. Sept.	Traité définitif de paix entre la France et Algèr (extrait)	VII.	65
30. Sept.	Convention de commerce avec les Etats-Unis d'Amérique. (*Paris*)	VII.	96
16. Oct.	Capitulation pour la reddition de la place de Livourne aux Français	VII.	89
22. Oct.	Convention conclue avec les princes de Wied	VII.	120
31. Oct.	Proclamation du général Moreau touchant la démolition d'Ulm, d'Ingolstadt et de Philippsbourg	VII.	87
20. Nov.	Convention de paix et d'amitié entre le général Augereau pour le gouvernement de la république française et les comtes d'Erbach	VII.	122
25. Déc.	Convention d'armistice entre les ar-		

1801.		Tome Page
	Piémont pour division militaire de France et arrêté du 19. Avril	VII. 668.
Mai et Sept.	Actes relatifs à la réunion projetée du Piémont	VII. 676.
15. Juill.	Concordat entre le gouvernement français et le pape Pie VII .(*Paris*)	VII. 353.
24. Août	Traité de paix particulière avec l'électeur Bavaro-Palatin	VII. 365.
29. Août	Extrait d'une convention avec la république batave	VII. 368.
29. Sept.	Traité de paix avec le royaume de Portugal	VII. 373.
1. Oct.	Articles préliminaires de paix avec la Grande-Bretagne. (*Londres*)	VII. 377.
8. Oct.	Traité de paix avec l'empereur de Russie. (*Paris*)	VII. 386.
9. Oct.	Articles préliminaires de paix avec la Porte-Ottomane	VII. 391.
17. Déc.	Traité de paix avec la régence d'Alger	VII. 393.
1802. 23. Fév.	Traité de paix avec la régence de Tunis	VII. 402.
27. Mars	Traité définitif de paix avec la Grande-Bretagne, l'Espagne et la république batave. (*Amiens*)	VII. 404.
13. Mai	Acte d'accession de la Porte-Ottomane au traité d'Amiens	VII. 414.
24. Mai	Convention avec le roi de Prusse au sujet des indemnisations pour la maison d'Orange-Nassau	VII. 424.
20. Mai	Traité séparé avec le duc de Wurtemberg	VII. 428.
25. Juin	Traité de paix définitif avec la Porte-Ottomane. (*Paris*)	VII. 444.
Juill.	Lettre du premier consul de France au dey d'Alger et réponse	VII. 419.

1802.		Tome Pag
Juill. Août	Déclarations des cours de France et de Russie, portant projet d'indemnisations en Allemagne	VII. 432
Août	Mémoire du ministre français, portant transmission du Frikthal à l'Helvétie	VII. 566
26. Août	Extrait des regîstres du Sénat conservateur, concernant la réunion de l'Ile d'Elbe à la France	VII. 677
3. Sept.	Adresse des trois ministres des puissances garantes au peuple Valaisan	VII. 564
5. Sept.	Convention avec la Prusse et la Bavière pour la garantie des indemnités de la Bavière	VII. 431
11. Sept.	Sénatus-consulte organique, portant réunion du Piémont à la France	VII. 676
Oct.	Actes relatifs à la commission de	

1803.		Tome	Page
Juin Juill.	Actes rélatifs à l'occupation de l'électorat d'Hanovre par les troupes françaises	VIII.	84.
25. Juin	Convention avec la Hollande sur la coopération à la guerre. (*Paris*) .	VII.	702.
27. Sept.	Traité d'alliance défensive avec la Suisse, avec la Lettre du général Ney au Landamman sur l'art. IX. du traité. (*Fribourg*)	VIII.	132.
27. Sept.	Capitulation militaire avec la Suisse	VIII.	136.
1804. 12. Mai	Convention avec le comte Bentheim-Steinfurt	VIII.	201.
18. Mai	Sénatus-consulte organique, par lequel le gouvernement de la république française est confié à un empereur, sous le titre d'empereur des Français, et par lequel Napoléon Bonaparte, premier consul de la république, est proclamé empereur des Français	VIII.	204.
Août Oct.	Convention avec l'empire d'Allemagne sur l'octroi de navigation du Rhin avec la convention supplémentaire	VIII.	261.
1805. 18. Mars	Décret de l'empereur rélativement à la disposition faite de la principauté de Piombino en faveur de sa soeur la princesse Elisa et de son époux	VIII.	326.
17. Mars	Statut constitutionnel par lequel la république italienne est changée en royaume et la couronne déférée à l'empereur des Français Napoléon I.	VIII.	308.
Mai Juin	Actes rélatifs à la réunion de la Ligurie à la France	VII.	685.
7. Juin	Décret de l'empereur, portant no-		

1805.		Tome	Page
	mination du prince Eugène vice-roi d'Italie	VIII.	310.
21. Juill.	Substance du décret impérial, concernant l'organisation des états Parmesans	VII.	681.
Août	Correspondance entre la cour de France et celle d'Autriche, précédant la rupture des deux gouvernements	VIII.	364.
21. Sept.	Traité de neutralité avec le roi des Deux-Siciles. (*Paris*)	VIII.	358.
4 Oct.	Décret de l'empereur portant création d'un bataillon de Valaisans	VIII.	360.
Oct. Nov.	Capitulations d'*Ulm*, de *Trotelfingen*, de *Kufstein* et de *Dombern*	VIII.	379.
6. Déc.	Armistice entre l'armée française et autrichienne. (*Austerlitz*)	VIII.	386.

1806.		Tome Page
	de la principauté d'Anspach par la Prusse à la France	VIII. 411.
Mars	Acte relatif à la cession du duché de Berg à la France par l'électeur Bavaro-Palatin	VIII. 418.
15. Mars	Décret de l'empereur par lequel transférant les duchés de Clève et de Berg à son beau frère, le prince Joachim	VIII. 422.
12. Mars	Traité avec les princes de Nassau portant cession de Kassel, Kostheim et de l'île de St. Pierre à la France	VIII. 407.
30. Mars	Décret de l'empereur déclarant reconnaître son frère Joseph Napoléon roi de Naples	VIII. 424.
30. Mars	Décret de l'empereur transférant la principauté de Neufchatel au maréchal Berthier	VIII. 426.
30. Mars	Décret de l'empereur, portant réunion des états vénitiens cédés par la paix de Presbourg au royaume d'Italie.	VIII. 427.
30. Mars	Décret de l'empereur, portant érection des trois duchés grands-fiefs de l'Empire français dans les états de Parme et de Plaisance	VIII. 430.
30. Mars	Décret de l'empereur, portant disposition de la principauté de Guastalla en faveur de sa soeur, la princesse Pauline Borghèse	VIII. 431.
30. Mars	Décret de l'empereur portant réunion des pays de Massa et Carrara et de la Garfagnana à la principauté de Lucques	VIII. 432.
31. Mars	Statut formant la loi de la famille de l'empereur des Français	VIII 437.
24. Mai 5. Juin	Actes par lesquels la république batave adopte un gouvernement mo-	

1806.		Tome	Page
	narchique et défère la couronne au prince Louis Napoléon, frère de l'empereur	VIII.	449.
5. Juin	Acte par lequel l'empereur transféré la principauté de Bénévent à son ministre des relations extérieures Talleyrand	VIII.	434.
5. Juin	Acte par lequel l'empereur transféré la principauté de Ponte-Corvo au maréchal Bernadotte	VIII.	435.
Juill.	Actes relatifs à la dissolution de l'empire germanique à la confédération du Rhin	VIII.	480.
18. Juill.	Capitulation de la place royale de Gaëta remise au pouvoir des Français	VIII.	470.

1806.		Tome Page
	bourg, du 8. Nov. suspension d'armes à Charlottenbourg	VIII. 537.
21. Nov.	Décret de l'empereur, déclarant les îles Britanniques en état de blocus (*Berlin*) connu sous le nom de *Décret de Berlin* *N. R.*	I. 439.
11. Déc.	Traité de paix avec l'électeur de Saxe. (*Posen*)	VIII. 552.
15. Déc.	Traité avec les ducs de Saxe-Weimar, Saxe-Gotha, Saxe-Meinungen, Saxe-Hildbourghausen et Saxe-Cobourg, portant l'admission de ces princes à la confédération du Rhin. (*Posen*)	VIII. 555.
1807. Janv. — Juin	Conventions militaires entre les troupes françaises et prussiennes savoir: Capitulation de Breslau, 5. Janv.; de Schweidnitz, 17. Fév.; de Danzig, 20. Mai; de Neisse, 1. Juin; de Glatz 25. Juin.	VIII. 618.
18. Avril	Armistice entre les troupes françaises et suédoises. (*Schlatkow*)	VIII. 694.
18. Avril	Traité aves les ducs d'Anhalt-Dessau, d'Anhalt-Bernbourg et d'Anhalt-Coethen, portant leur accession à la confédération du Rhin. (*Varsovie*)	VIII. 558.
18. Avril	Traité avec les princes de Reuss, portant leur accession à la confédération du Rhin	VIII. 560.
18. Avril	Traité avec les princes de Lippe-Detmold, et Lippe-Schaumbourg, portant leur accession à la confédération du Rhin	VIII 562.
18. Avril	Traité avec le prince de Waldeck, sur le même objet	VIII. 565.

1807.		Tome I
18. Avril	Traité avec le prince de Schwarzbourg sur le même objet	VIII. 5
21. Juin	Armistice entre les armées françaises et russes. (*Tilsit*)	VIII. 6
25. Juin	Armistice entre les armées françaises et prussiennes. (*Tilsit*)	VIII. 6
7. Juill.	Traité de paix avec l'empereur de Russie. (*Tilsit*)	VIII. 6
9. Juill.	Traité de paix avec le roi de Prusse. (*Tilsit*)	VII. 6
12. Juill.	Convention entre le prince de Neufchâtel et le feldmaréchal de Kalkreuth en conséquence de l'art. 28. du traité de Tilsit	VIII. 6
18. Août	Décret de l'empereur, portant réunion de différens états devant composer le royaume de Westphalie	VIII. 7

1807.		Tome	Page
27. Oct.	Traités secrets avec le roi d'Espagne. (*Fontainebleau*)	VIII.	701.
11. Nov.	Traité avec le roi d'Hollande concernant la cession de l'Ost-Frise, Jever et Flessingue	VIII.	718.
17. Déc.	Décret de l'empereur contre les dispositions de la Grande-Bretagne (Milan) connu sous le nom de: *Decret de Milan* *N. R.*	I.	452.
1808. 11. Janv.	Décret de l'empereur en supplément à ceux du 25. Nov. 1806 et du 17. Déc. 1807 *N. R.*	I.	457.
21. Janv.	Décret de l'empereur sur la réunion de Kehl, Cassel, Wesel et Flessingue à la France *N. R.*	I.	322.
2. Avril	Décret de l'empereur sur la réunion d'Urbino, Ancone, Macerata et Camerino au royaume d'Italie. *N. R.*	I.	323.
22. Avril	Traité avec le roi de Westphalie sur les arrièrés des contributions de guerre. (*Berlin*) *N. R.*	I.	34.
5. Mai	Convention avec le roi d'Espagne Charles IV. *N. R.*	I.	60.
6. Mai	Lettre du prince des Asturies renonçant au trône d'Espagne *N. R.*	I.	63.
10. Mai	Convention avec le prince des Asturies *N. R.*	I.	63.
10. Mai	Convention avec le roi de Saxe sur la formation de la légion de la Vistule *N. R.*	IV.	17.
10. Mai	Convention avec le roi de Saxe sur les dettes du duché de Varsovie. (*Bayonne*) *N. R.*	I.	71.
30. Mai	Décret de l'empereur sur la réunion de Parme, Plaisance et de la Toscane à la France *N. R.*	I.	324.
6. Juin	Décret de l'empereur, proclamant		

1808.		Tome	Page
	son frère Joseph Napoléon roi d'Espagne *N. R.*	I.	66.
22. Août	Suspension d'armes entre l'armée anglaise et française en Portugal *N. R.*	I.	94.
30. Août	Convention définitive entre les armées françaises et anglaises pour l'évacuation du Portugal *N. R.*	I.	96.
17. Sept.	Convention avec la Prusse sur le payement des contributions de guerre *N. R.*	I.	102.
5. Nov.	Convention avec la Prusse sur le payement des contributions et sur l'évacuation des états prussiens *N. R.*	I.	106.
12. Nov.	Convention avec la Prusse sur l'approvisionnement des places et le service des hôpitaux *N. R.*	I.	113.

1809.		Tome	Page
	fense du commerce avec l'Angleterre et sur diverses cessions *N.R.*	I.	327.
18. Mars	Convention avec le roi de Saxe sur l'augmentation de l'armée de Varsovie *N.R.*	IV.	19.
21. Avril	Convention militaire entre l'archiduc Ferdinand et les alliés sur la neutralité de Varsovie *N.R.*	I.	199.
24. Avril	Décret de l'empereur, portant suppression de l'ordre teutonique dans les états de la confédération du Rhin *N.R.*	I.	201.
24. Avril	Décret de l'empereur portant séquestre des biens des princes et comtes de l'Empire au service de l'Autriche *N.R.*	I.	202.
12. Mai	Capitulation pour la remise de *Vienne* à l'armée française *N.R.*	I.	204.
17. Mai	Décret de l'empereur sur la réunion des états du pape à la France *N.R.*	I.	341.
25. Mai	Convention avec le roi de Westphalie sur l'extradition des déserteurs *N.R.*	I.	189.
22. Jnin	Capitulation de la ville de Raab remise aux troupes françaises *N.R.*	I.	207.
12. Juill.	Suspension d'armes entre les troupes françaises et autrichiennes. (*Znaim*) *N.R.*	I.	209.
15. Août	Capitulation pour la reddition de Flessingue aux Anglais *N.R.*	I.	195.
14. Oct.	Traité de paix avec l'Autriche. (*Vienne*) *N.R.*	I.	210.
27. Oct.	Convention militaire conclue avec l'Autriche en conséquence de l'art. 12. du traité de Vienne. (*Schönbrunn*) *N.R.*	I.	217.

1810.		Tome	Page
6. Janv.	Traité de paix avec la Suède. (*Paris*) *N. R.*	I.	232.
14. Janv.	Traité avec le roi de Westphalie sur la réunion du Hanovre au royaume de Westphalie *N. R.*	I.	235.
16. Fév.	Traité avec le prince Primat sur la formation du grand-duché de Francfort. (*Paris*) *N. R.*	I.	241.
16. Fév.	Articles additionnels et secrets à la précédente convention *N. R.*	III.	184.
17. Fév.	Sénatus consulte, prononçant la réunion des états de Rome à la France *N. R.*	I.	342.
28. Fév.	Traité avec la Bavière sur la cession d'une partie du Tyrol (extrait) *N. R.*	I.	251.
1. Mars	Acte de l'empereur nommant le		

1810.		Tome	Page
5. Août	Décret de l'empereur sur le tarif des droits d'entrée de diverses denrées et marchandises. (*Trianon*) *N. R.*	I.	513.
30. Août	Convention avec l'Autriche, portant la révocation d'un décret du 24. Avril 1809 concernant les séquestres *N. R.*	I.	277.
19. Oct.	Décret de l'empereur, portant que les marchandises anglaises seront brulées. (*Fontainebleau*) *N. R.*	I.	522.
1. Nov.	Décret de l'empereur portant exemption de celui de Trianon *N. R.*	I.	527.
13. Déc.	Décret de l'empereur, portant la réunion du Valais à la France *N. R.*	I.	344.
13. Déc.	Décret de l'empereur portant la réunion de la Hollande, des villes hanséatiques, de Lauenbourg à la France avec la note russe remise aux diverses cours de l'Europe sur ce décret *N. R.*	I.	346.
1811. 10. Mai	Convention avec le roi de Westphalie sur le partage des états du Hanovre *N. R.*	I.	350.
10. Mai	Convention avec le roi de Westphalie, sur les domaines en vertu de l'art. 16. du traité précédent *N. R.*	I.	356.
6. Août	Convention avec la Prusse sur l'abolition du droit de détraction. *N. R.*	I.	398.
26. Août	Décret de l'empereur sur la condition des Français dans l'étranger *N. R.*	I.	409.
28. Déc.	Convention avec le grand-duc de Francfort sur le remboursement des dettes *N. R.*	III.	214.
1812. 24. Fév.	Traité d'alliance avec la Prusse (*Paris*) *N. R.*	I.	414.
10. Mars	Rapport fait à l'empereur par le mi-		

1812.			Tome	Page
	nistre des relations extérieures, sur les droits maritimes	*N. R.*	I.	530.
14. Mars	Traité d'alliance avec l'Autriche. (*Paris*)	*N. R.*	I.	427.
28. Mars	Convention avec la Suisse	*N. R.*	IV.	88.
25. Avril	Convention avec le grand-duc de Francfort sur l'abolition du droit d'aubaine	*N. R.*	I.	394.
10. Mai	Convention avec la Prusse sur l'extradition des déserteurs	*N. R.*	I.	424.
28. Mai	Convention avec le Mecklenbourg-Schwerin sur l'abolition du droit d'aubaine	*N. R.*	I.	396.
1813.	Concordat préliminaire avec le pape			
25. Janv.	Pie VII. signé par les souverains en personne. (*Fontainebleau*)	*N. R.*	I.	552.

1814.		Tome	Page
	lors de la rupture des négociations de Chatillon, portant confirmation de leurs traités. (*Vitri*) N. R.	I.	688.
31. Mars	Capitulation de la ville de *Paris* remise au pouvoir des armées alliées. N. R.	I.	693.
11. Avril	Traité entre l'Autriche, la Russie et la Prusse d'une part et l'empereur Napoléon de l'autre avec accession partielle de la Grande-Bretagne. (*Paris*) N. R.	I.	695.
12. Avril	Armistice entre le duc de Weimar, commandant en chef le 3e corps d'armée d'Allemagne, et le général Cte Maison, commandant le 1er corps de l'armée Française N. R.	I.	703.
23. Avril	Conventions entre *Monsieur*, frère du roi Louis XVIII. et les puissances alliées. (*Paris*) N. R.	I.	706.
Avril	Conventions militaires pour l'évacuation de l'Italie, entre l'armée française et celle des puissances alliées. (*Turin*) N. R.	I.	713.
23. Avril	Conventions militaires sur l'évacuation de l'Italie, entre les généraux français et autrichiens. (*Mantoue*) N. R.	III.	303.
28. Mai	Convention militaire de la ville de Paris (extrait) N. R.	I.	710.
30. Mai	Traités de paix entre le roi Louis XVIII. et les puissances alliées, savoir la Russie, la Grande-Bretagne et la Prusse. (*Paris*) N. R.	II.	1.
30. Mai	Substance des articles supplémentaires au traité de Paris N. R.	IV.	Préface
31. Mai	Actes relatifs à l'administration des pays cédés par la France en vertu du traité de Paris N. R.	III.	309.

1814.		Tome	Page
20. Juill.	Traité de paix avec l'Espagne. (*Paris*) *N. R.*	II.	42
1815. 8. Fév.	Déclaration des huit puissances sur l'abolition de la traite des nègres *N. R.*	II.	432
7. Mars	Convention avec la Grande-Bretagne sur la vente du sel, du salpêtre et de l'opium aux Indes. (*Londres*) *N. R.*	II.	104
13. Mars	Déclaration des huit puissances réunies au congrès de Vienne sur l'évasion de Napoléon. (*Vienne*) *N. R.*	II.	110
19. Mars	Réglement fait au congrès de Vienne sur le rang des agens diplomatiques *N. R.*	II.	449
20. Mars	Déclaration des puissances réunies au congrès au sujet de la Suisse *N. R.*	II.	157

1815.		Tome	Page
12. Août	Accession de la Suisse à la déclaration du congrès de Vienne *N.R.*	IV.	184.
11. Sept.	Actes relatifs à la restitution des monumens de l'art enlevés par la France des pays étrangers. (*Paris*) *N.R.*	II.	632.
13. Oct.	Protocole des conférences de Paris au sujet des arrangemens pécuniaires avec la France *N.R.*	IV.	156.
20. Nov.	Traité de paix avec la Grande-Bretagne, la Russie, l'Autriche et la Prusse avec les conventions spéciales Paris et lettre adressée par les ministres des quatre puissances au duc de Richelieu. (*Paris*) *N.R.*	II.	682.
1816. 16. Oct.	Sentence arbitrale prononcée par les commissaires français et hollandais sur les dettes de la Hollande *N.R.*	IV.	263.
27. Oct.	Convention avec la ville de Hambourg sur le remboursement d'une somme de dix millions de francs dus à la banque de cette ville *N.R.*	III.	91.
1817. 10. Fév.	Note officielle des ministres des puissances alliées sur la diminution de l'armée d'occupation en France *N.R.*	III.	93.
1. Juin	Convention de commerce avec le roi des Deux-Siciles *N.R.*	IV.	578.
11. Juin	Concordat entre le roi Louis XVIII. et le pape Pie VII. (*Rome*) *N.R.*	III.	127.
28. Août	Traité de limites avec le Portugal *N.R.*	IV.	490.
15. Sept.	Déclaration du roi de Prusse sur l'abolition du droit de détraction *N.R.*	IV.	67.
1818. 25. Avril	Convention avec l'Autriche, la Grande-Bretagne, la Prusse et la Russie, portant transaction sur les réclamations particulières *N.R.*	III.	417.

1818.		Tome	Page
25. Avril	Convention spéciale avec la Grande-Bretagne sur le remboursement d'un capital de soixante millions dus à des sujets anglais *N. R.*	III.	430
9. Oct.	Convention avec les puissances alliées, pour l'évacuation du territoire français *N. R.*	IV.	549
4. Nov.	Note des plénipotentiaires des quatre puissances alliées adressée au duc de Richelieu *N. R.*	IV.	556
14. Nov.	Extrait du procès verbal des conférences *d'Aix-la-Chapelle* concernant le péage d'Elsfleth *N. R.*	IV.	592
15. Nov.	Protocole des conférences *d'Aix-la-Chapelle* *N. R.*	IV.	554
19. Nov.	Protocole des conférences *d'Aix-*		

1823.		Tome	Page
1. Nov.	Traité pour l'occupation de Barcellona, de Taragone et de Hostalrich *N. R.*	VI.	371.
1824. 5. Janv.	Convention avec l'Espagne, concernant les prises maritimes faites en 1823. (*Madrid*) *N. R.*	VI.	386.
9. Fév.	Convention avec l'Espagne pour le séjour des troupes françaises en Espagne. (*Madrid*) *N. R.*	VI.	397.
30. Juin	Convention avec l'Espagne sur la prolongation du séjour de l'armée française en Espagne. (*Madrid*) *N. R.*	VI.	553.
18. Nov.	Déclaration sur l'abolition du droit de détraction envers la Russie *N. R.*	VI.	613.
10. Déc.	Convention avec l'Espagne pour la réduction de l'armée française en Espagne *N. R.*	VI.	664.
1825. 17. Avril	Ordonnance de roi, prononçant l'indépendance de l'île de St. Domingue *N. R.*	VI.	738.
1826. 8. Janv.	Traité d'amitié, de navigation et de commerce avec le Brésil (*Rio-Janeiro*) *N. R.*	VI.	868.
26. Janv.	Convention de navigation avec la Grande-Bretagne. (*Londres*) *N. R.*	VI.	884.

GENES, plus tard LIGURIE.

1764. 6. Août	Traité entre la France et la république de Gênes, touchant l'île de Corse	I.	265.
1768. 15. Mai	Traité entre la France et la république de Gênes pour la cession de l'île de Corse	I.	591.
1772. 3. Fév.	Déclaration de la France et de la république de Gênes, pour empêcher la contrebande	II.	26.
1779.	Edit de la république de Gênes, con-		

1779.		Tome	Page
1 Juill.	cernant la navigation et le commerce en tems de guerre	III.	64.
1783. 28. Juin	Convention entre le grand-duc de Toscane et la république de Gênes, touchant la saisie des criminels	V.	114.
1789. 30. Juill.	Traité d'amitié et de commerce conclu en 1756 entre le roi de Danemarck et la république de Gênes, confirmé et rectifié 1789 avec un accord concernant l'extradition des malfaiteurs et déserteurs	IV.	438.
1793. 22. Déc.	Décret de la convention nationale de France ordonnant l'exécution des traités avec la république de Gênes	VI.	196.
1796. 13. Mars	Convention entre le roi de Suède et la république de Gênes	VI.	199.

1782.		Tome	Page.
	la tranquillité dans la république de Genève	III.	486.
12. Nov.	Traité de neutralité annexé à l'acte précédent de garantie passé entre les trois puissances médiatrices	III.	487.
1792. 2. Nov.	Traité entre le général Montesquiou et la république de Genève	V.	353.
1798. 26. Avril	Traité de réunion de la république de Genève à la république française	VII.	659.
1815. 26. Mars	Acte de cession du roi de Sardaigne d'une partie de la Savoye au canton de Genève *N. R.*	II.	175.
29. Mars	Protocole sur les cessions faites par la Sardaigne au canton de Genève *N. R.*	II.	177.

Voyez aussi SUISSE.

GEORGIE ou CARTALENIE ou GRUSINIE.

1783. 24. Juill.	Traité entre l'impératrice de Russie et Heraclius II., Czar de Cartalinie et de Kachet	III.	686.
1801. 28. Janv.	Proclamation de l'empereur de Russie lors de sa prise de possession de la Géorgie ou Grusinie	VII.	313.

GRANDE-BRETAGNE.

1761. 5. Août	Traité de paix et de commerce avec l'empereur de Maroc	I.	42.
1762. 14. Mai	Articles de paix et de commerce avec le dey d'Alger	I.	68.
22. Juin	Articles de paix et de commerce avec le bey de Tunis	I.	72.
22. Juill.	Articles de paix et de commerce avec le bey de Tripolis	I.	76.
3. Nov.	Articles préliminaires de paix avec la France. (*Fontainebleau*)	I.	92

1763.		Tome	Page
10. Fév.	Traité définitif de paix et d'amitié avec la France et l'Es agne. (*Fontainebleau*)	I.	104.
1764.	Articles préliminaires de paix et d'a-		
3. Avr.	mitié avec la nation indienne Seneca	I.	220.
1766.	Traité d'alliance et de commerce		
5. Fév.	avec la Suède	I.	314.
29. Mars	Convention de liquidation avec la France, sur les dettes canadiennes	I.	372.
20. Juin	Traité de commerce et de navigation avec la Russie	I.	390.
1768.	Traité d'amitié et d'alliance entre la		
23. Fév.	comp. angl. des Indes orient. avec le nabob d'Arcot d'une part, et le Nizzam Ally Cawn Soubah, de l'autre	I.	519.
1770.	Traité de paix et d'amitié et de com-		

1776.		Tome	Page
15. Janv.	Traité de subsides avec le landgrave de Hesse-Cassel	II.	422.
5. Fév.	Traité de subsides avec le comte de Hanau	II.	454.
1. Mars	Traité de paix entre la comp. angl. des Indes orient. et les Marattes	II.	458.
1775. 1776.	Actes relatifs à la déclaration d'indépendance d'une partie des colonies angl. en Amérique et à leur formation en confédération d'Etats-Unis	II.	477.
	Ordonnances du roi, défendant tout commerce avec les colonies américaines révoltées	III.	105.
1777. 16. Oct.	Articles de convention entre les généraux américains et anglais. (*Saratoga*)	II.	559.
1780. 28. Fév.	Déclaration de la Russie aux cours de Londres, de Versailles et de Madrid, sur les principes de la neutralité armée	III.	158.
18. Mars	Cartel avec la France, pour l'échange des prisonniers faits en mer	III.	300.
Avr.	Déclaration de la cour de Londres, en réponse à celle de la Russie, du 28. Fév.	III.	160.
17. Avr.	Déclaration de la cour de Londres, aux E. G. des Prov. U. des Pays-Bas, portant suspension de ses traités avec cette république	III.	173.
4. Juill.	Convention avec le Danemarck pour expliquer le traité de commerce de 1670	III.	177.
8. Juill.	Déclaration de la cour de Danemarck aux trois puissances belligérantes, au sujet du commerce neutre.	III.	178.
21. Juill.	Déclaration de la cour de Suède		

1780.		Tome	Page
	aux trois puissances belligérantes, au sujet du commerce neutre	III	185.
Août	Déclaration de la cour de Londres en réponse à celle de la Suède du 21. Juillet	III.	188.
7. Août	Déclaration de la cour de Londres en réponse à celle du Danemarck du 8. Juillet	III.	182.
1781. 19. Oct.	Articles de capitulation de York, entre les généraux en chef anglais et américains	III.	359.
1782. Janv.	Acte du parlement britannique, autorisant le roi à conclure un traité de paix ou de trève, avec les colonies d'Amérique	III.	495.
17. Mai	Traité d'amitié et d'alliance entre la		

1784.		Tome	Page
11. Mars	Traité de paix entre la comp. angl. des Indes orient. et le nabob Tippoo-Sultan Bahauder	III.	737.
20. Mai	Traité définitif de paix et d'amitié avec les Prov. U. des Pays-Bas (*Paris*)	III.	560.
1786. 14. Juill.	Convention avec l'Espagne, au sujet des possessions respectives en Amérique. (*Londres*)	IV.	133.
26. Sept.	Traité de commerce et de navigation avec la France. (*Versailles*)	IV.	155.
1787. 15. Janv.	Convention explicative avec la France, sur quelques articles du traité de commerce de 1786.	IV.	223.
Fév.	Traité d'amitié et d'alliance entre la comp. angl. des Indes orient. et le nabob du Carnatic	IV.	256.
10. Avr.	Traité de paix entre la comp. angl. des Indes orient. et le rajah de Tanjour	IV.	268.
30. Août	Déclaration des cours de Londres et de Versailles, portant l'engagement de ne mettre de part et d'autre que six vaisseaux de ligne en activité	IV.	279.
31. Août	Convention avec la France, au sujet du commerce dans l'Inde	IV.	280.
28. Sept.	Traité d'alliance avec le landgrave de Hesse-Cassel.	IV.	306.
27. Oct.	Déclarations réciproques des cours de Londres et de Versailles, pour la cessation des armemens faits à l'occasion des troubles en Hollande	IV.	313.
1788. 15. Avr.	Traité d'alliance défensive avec les Prov. U. des Pays-Bas	IV.	372.
13. Juin	Traité provisoire d'alliance défensive avec la Prusse. (*Loo*)	IV.	382.

1788.		Tome	Page
25. Juill.	Traité de commerce entre la comp. angl. des Indes orient. et le vezier d'Ouda	IV.	410.
13. Août	Traité d'alliance défensive avec la Prusse. (*Berlin*)	IV.	390.
1789. 6. Juillet	Mémoire des ministres des cours alliées de Londres, de Berlin et de la Haye, adressé au ministère danois touchant la neutralité armée; et réponse du ministère danois	IV.	435.
1790. 24. Juill.	Déclaration des cours de Londres et de Madrid touchant les différends survenus en Amérique	IV.	488.
27. Juill.	Déclarations signées à Reichenbach, par les plénipotentiaires de Prusse et d'Autriche, garanties par les puis-	IV.	500.

1793.		Tome	Page
	pour un corps de troupes passant au service de la Grande-Bretagne	V.	422.
25. Mars	Convention avec la Russie relative au commerce	V.	433.
25. Mars	Convention avec la Russie relative à la guerre	V.	439.
10. Avr.	Traité de subside avec le landgrave de Hesse-Cassel	V.	449.
25. Avr.	Traité d'alliance avec le roi de Sardaigne	V.	469.
25. Mai	Convention avec l'Espagne relative à la guerre. (*Aranjuez*)	V.	473.
8. Juin	Instructions du roi donnée à ses commandans de vaisseaux de guerre et armateurs	V.	597.
14. Juill.	Convention avec la Prusse relative à la guerre. (*Mayence*)	V.	483.
Juill. et Août	Actes échangés entre les cours de Londres et de St. Petersbourg d'une part, et celles de Copenhague et de Stockholm, de l'autre, au sujet de la neutralité	V.	557.
23. Août	Convention de subsides (seconde) avec le landgrave de Hesse-Cassel	V.	464.
30. Août	Conventions avec l'empereur d'Allemagne relative à la guerre	V.	487.
21. Sept.	Traité avec le margrave de Bade, pour un corps de troupes passant au service de la Grande-Bretagne	V.	507.
26. Sept.	Traité avec la reine de Portugal, relatif à la guerre	V.	519.
5. Oct.	Traité de subsides avec le landgrave de Hesse-Darmstadt	V.	524.
6. Nov.	Instructions additionnelles données par le roi à ses armateurs	V.	601.
1794. 4. Janv.	Articles d'accord convenus avec le Hanovre pour un corps détaché		

1794.		Tome	Page
	de troupes passant au service de la Grande-Bretagne	V.	430.
8. Janv.	Instructions données par le roi aux commandants de ses vaisseaux de guerre	V.	601.
26. Mars	Déclaration du roi concernant la libre importation des marchandises américaines	V.	637.
19. Avr.	Traité de subside avec les Prov. U. des Pays-Bas et la Prusse	V.	610.
19. Avr.	Convention séparée avec les Prov. U. des Pays-Bas, à la suite du précédent traité	V.	614.
26. Mai	Décret de la Conv. nat. de France, prononçant, qu'il ne sera point fait de prisonniers anglais et hanovriens	V.	374.

1796.		Tome	Page
10. Juin	Traité de subsides avec le duc de Hesse-Darmstadt	VI.	245.
31. Oct.	Loi française, portant défense d'importation et de vente de marchandises anglaises	V.	389.
1797. 21. Fév.	Traité de commerce avec la Russie	V.	357.
1798. 18. Janv.	Loi française relative aux navires chargés de marchandises anglaises	VI.	398.
13. Sept.	Cartel avec la France, pour l'échange des prisonniers de guerre	VI.	496.
15. Nov.	Capitulation de *Ciudadella* sur l'île de Minorque, remise aux Anglais	VI.	521.
1. Déc.	Traité d'alliance avec le roi des Deux-Siciles	VI.	528.
29. Déc.	Traité provisoire d'alliance avec la Russie	VI.	557.
1799. 5. Janv.	Traité d'alliance avec la Porte ottomane	VI.	568.
22. Juin	Convention avec la Russie	VI.	561.
22. Juin	Traité de partage du royaume de Mysore, ou traité d'alliance entre la comp. angl. des Indes orient. et le Nizzam de Paishwah	VI.	634.
29. Juin	Déclaration de la Russie et de la Grande-Bretagne relative au traité du 29. Déc. 1798	VI.	567.
8. Juill.	Traité d'amitié et d'alliance entre la comp. angl. des Indes et Maharajah, installé comme rajah de Mysore	VI.	654.
18. Oct.	Actes relatifs à l'évacuation de la Hollande par les troupes anglaises et celles des alliés	VI.	720.
30. Oct.	Concession faite par la Porte en faveur de la navigation anglaise sur la Mer-Noire	VI.	740.

1800.		Tome	Page
Janv. et Juin	Actes échangés entre la France et la Grande-Bretagne relatifs à l'évacuation de l'Egypte par l'armée française	VII.	1.
16. Mars	Traité de subsides avec l'électeur de Bavière	VI.	707.
Avr. et Août	Actes échangés entre les cours de Londres et de Copenhague au sujet de la visite des bâtimens convoyés	VII.	127.
20. Avr.	Traité de subsides avec le duc de Wirtemberg	VII.	47.
30. Avr.	Traité de subsides avec l'électeur de Mayence	VII.	54.
Mars et Juin	Actes échangés entre le gouvernement français et anglais, touchant l'exemption d'hostilités pour les vais-		

M.		Tome	Page
Janv.	Proclamation du roi, prononçant l'embargo sur tous les bâtimens russes, suédois et danois	VII.	202.
v.	Actes échangés entre les cours de Londres et de Russie relatifs à l'association maritime des puissances du Nord	VII.	205.
v. l.	Actes échangés avec la France, relatifs à l'exemption de saisie des bateaux pêcheurs	VI.	505.
rs Avr.	Notes échangées entre les cours de Londres et de Stockholm, au sujet de la convention maritime	VII.	221.
rs	Notes échangées entre les cours de Londres et de Copenhague, sur les violences commises en Norvège	VII.	225.
Mars	Capitulation de l'île de *St. Barthélemy*, remise aux troupes anglaises	VII.	253.
Mars	Capitulation de l'île de *St. Thomas*, remise aux troupes anglaises	VII.	255.
Mars	Ordonnance du roi de Danemarck prononçant l'embargo sur tous les vaisseaux anglais	VII.	236.
Mars	Capitulation de l'île de *St^te. Croix*, remise aux troupes anglaises	VII.	258.
Avr.	Convention d'armistice entre le gouvernement danois et l'amiral anglais Hyde Parker	VII.	238.
Avr.	Sommation de l'amiral anglais au commandant de Carlscrona; et réponse du roi de Suède	VII.	242
Avr.	Déclaration du ministère russe à l'amiral H. Parker, et réponse de ce dernier	VII.	244.
Mai	Convention avec le Danemarck, touchant le rétablissement de la liberté du commerce sur l'Elbe	VII.	245.
Mai	Ukase de l'empereur de Russie prononçant la levée de l'embargo mis sur les vaisseaux anglais	VII.	249.

1801.		Tome	Page
19. Mai	Ordonnance du roi de Suède, prononçant le rétablissement du commerce avec l'Angleterre	VII.	250.
17. Juin	Convention maritime avec la Russie	VII.	260.
1. Oct.	Articles préliminaires de paix avec la république française	VII.	377.
20. Oct.	Articles additionnels de la convention maritime du 17. Juin avec la Russie	VII.	269.
Oct.	Déclaration explicatoire sur l'art. 3. de la convention maritime avec la Russie	VII.	271.
23. Oct.	Acte d'accession du roi de Danemarck à la convention maritime du 17. Juin	VII.	273.
1802.	Convention avec les Etats-Unis		

1805.		Tome	Page
3. Oct.	Traité avec la Suède. (*Beckaskog*)	VIII.	356.
22. Nov.	Traité définitif d'alliance entre la comp. angl. des Indes orient. et Dowlu-Row-Scindiah, avec les articles déclaratoires	VIII.	191.
24. Déc.	Traité de paix et d'amitié entre le gouvernement anglais et Jeswunt-Row-Holkar	VIII.	196.
1806.	Articles déclaratoires ajoutés au		
2. Fév.	traité du 24. Déc. 1805, avec le Holkar	VIII.	200.
31. Déc.	Traité d'amitié et de commerce et de navigation avec les États-Unis d'Amérique. (*Londres*)	VIII.	579.
1807.	Articles du traité de paix avec la		
28. Janv.	Prusse; non ratifié. (*Memel*)	VIII.	601.
17. Juin	Convention avec la Suède	VIII.	612.
23. Juin	Convention de subside avec la Suède	VIII.	613.
27. Juin	Convention de subsides avec la Prusse	VIII.	615.
7. Sept.	Capitulation de la ville de *Copenhague* remise au pouvoir de la flotte anglaise	VIII.	692.
Nov.	Déclaration de guerre de la Russie contre la Grande-Bretagne	VIII.	706.
Déc.	Contredéclaration du gouvernement britannique	VIII	710.
1808.	Convention de subsides avec la		
8. Fév.	Suède. (*Stockholm*) *N. R.*	I.	1.
30. Mars	Traité d'alliance et de subsides avec le roi des Deux-Siciles. (*Palerme*) *N. R.*	I.	31.
30. Mai	Substance d'un traité de subsides avec le roi des Deux-Siciles *N. R.*	IV.	15
4. Juill.	Acte du conseil britannique, portant cessation des hostilités et la le-		

1808.		Tome	Page
	vée du blocus en faveur de l'Espagne *N. R.*	I.	86
22. Août	Suspension d'armes entre l'armée anglaise et française en Portugal *N. R.*	I.	94
30 Août	Convention définitive entre les armées anglaises et françaises, pour l'évacuation du Portugal par les Français. (*Lisbonne*), *N. R.*	I.	96
1809.			
5. Janv.	Traité de paix avec la Porte *N. R.*	I.	160
14. Janv.	Traité de paix et d'alliance avec la Junte d'Espagne. (*Londres*) *N. R.*	I.	163
1. Mars	Acte des Etats-Unis d'Amérique portant défense du commerce avec la France et la Grande-Bretagne *N. R.*	I.	475
21. Avr.	Traité avec le Portugal *N. R.*	IV.	22

1812.			Tome	Page
18 Juill.	Traité de paix avec la Suède. (*Oerebro*)	*N.R.*	I.	431.
18. Juill.	Traité de paix avec la Russie. (*Oerebro*)	*N.R.*	III.	226.
1813.	Traité de concert et de subsides			
3. Mars	avec la Suède. (*Stockholm*)	*N.R.*	I.	558.
5. Juin	Armistice entre les puissances belligérantes. (*Pleiswitz*)	*N.R.*	I.	582.
14. Juin	Convention d'alliance avec la Russie. (*Reichenbach*)	*N.R.*	I.	571.
15. Juin	Convention d'alliance avec la Prusse. (*Reichenbach*)	*N.R.*	I.	568.
14. Juin	Article séparé et secret de traité de Reichenbach avec la Prusse	*N.R.*	III.	267.
6. Juill.	Traité avec la Russie. (*Peterswaldau*)	*N.R.*	I.	573.
30. Sept.	Convention supplémentaire des traités de subside avec la Russie et la Prusse. (*Londres*)	*N.R.*	I.	577.
3. Oct.	Traité préliminaire d'alliance avec l'Autriche. (*Teplitz*)	*N.R.*	I.	607.
21. Oct.	Convention entre les puissances alliées, sur la réunion des forces en Allemagne	*N.R.*	I.	615.
23. Nov.	Accession du grand-duc de Hesse à la grande alliance	*N.R.*	IV.	97.
24. Nov.	Accession du prince de Cobourg à la grande alliance	*N.R.*	IV.	109.
Nov. Déc.	Traités avec les divers princes d'Allemagne pour leur admission à l'alliance des grandes puissances	*N.R.*	I.	651.
11. Déc.	Armistice entre les puissances alliées et le Danemarck. (*Rendsbourg*)	*N.R.*	I.	657.
1814.	Principes généraux des puissances			
12 Janv.	alliées sur l'administration des provinces françaises occupées par leurs armées	*N.R.*	I.	638.

1814.		Tome	Page
14. Janv.	Traité de paix avec le Danemarck. (*Kiel*) *N. R.*	I.	678.
3. Fév.	Convention militaire, signée entre le duc de Gallo min. des aff. étr. de Naples et lord Bentink commandant en chef des troupes anglaises. (*Naples*) *N. R.*	V.	31.
1. Mars	Traité d'alliance avec l'Autriche, la Prusse et la Russie. (*Chaumont*) *N. R.*	I.	683.
25. Mars	Déclaration des puissances alliées lors de la rupture des négociations de Chatillon. (*Vitri*) *N. R.*	I.	688.
11. Avr.	Accession partielle de la Grande-Bretagne au traité des puissances alliées avec l'empereur Napoléon *N. R.*	I.	695.

1814.		Tome	Page
13. Août	Convention avec les Prov. U. des Pays-Bas relative à leurs colonies. (*Londres*) *N.R.*	II.	57.
24. Déc.	Traité de paix et d'amitié avec les Etats-Unis d'Amérique. (*Gand*) *N.R.*	II.	76.
1815. Janv.	Traités d'amitié avec le Portugal. (*Vienne*) *N.R.*	II.	93.
8. Fév.	Déclaration des huit puissances signataires du traité de Paris, sur l'abolition de la traite des nègres. (*Vienne*) *N.R.*	II.	432.
7. Mars	Convention avec la France, sur la vente de l'opium aux Indes *N.R.*	II.	104.
13. Mars	Déclaration des huit puissances, sur l'évasion de Napoléon de l'île d'Elbe. (*Vienne*) *N.R.*	II.	110.
19. Mars	Règlemens fixé par le congrès de Vienne, sur le rang des agents diplomatiques *N.R.*	II.	449.
20. Mars	Déclaration des puissances réunies au congrès de Vienne, relativement aux affaires de la Suisse *N.R.*	II.	157.
24. Mars	Règlement des puissances réunies au congrès de Vienne, relatifs à la libre navigation des rivières *N.R.*	II.	434.
25. Mars	Traité d'alliance avec l'Autriche, la Prusse et la Russie. (*Vienne*) *N.R.*	II.	112.
25. Mars	Article séparé avec l'Autriche, concernant la grande alliance *N.R.*	II.	116.
23. Avr.	Déclaration de la Grande-Bretagne lors de l'échange des ratifications du traité de la grande alliance et contredéclarations de la Russie, de l'Autriche et de la Prusse *N.R.*	II.	117.
24. Avr.	Convention entre les commissaires des puissances alliées, relative à l'économie de l'armée en pays amis *N.R.*	III.	309.

1815.		Tome I
30. Avr.	Convention additionnelle avec les trois puissances alliées *N. R.*	II.
Avr. / Sept.	Actes d'accession au traité d'alliance du 25. Mars, du Portugal, de la Sardaigne etc (Voyez à l'art. de chacune de ces puissances) *N. R.*	II.
2. Mai	Traité de subsides avec le roi de Sardaigne. (*Bruxelles*) *N. R.*	II.
12. Mai	Extrait du procès verbal des conférences de Vienne au sujet de la conduite à tenir envers Napoléon *N. R.*	II.
13. Mai	Convention militaire entre le général napolitain prince Cariati et le commodore anglais Campbell *N. R.*	V.
19. Mai	Traité de subsides avec le grand- [redacted] *N. R.*	II.

1815.		Tome	Page
	tha, le prince de Waldeck, de Lippe-Schaumbourg, le duc de Mecklenbourg-Strelitz *N. R.*	II.	223.
6. Juin	Traité de subsides avec le roi de Wirtemberg *N. R.*	II.	202.
7. Juin	Traité de subside avec le roi de Bavière *N. R.*	II.	204.
9. Juin	*Acte final du congrès de Vienne* *N. R.*	II.	379.
10. Juin	Extrait du protocole des conférences des puissances signataires du traité de Paris relatif aux arrangemens avec le grand-duc de Bade *N. R.*	II.	458.
Juin Nov.	Actes relatifs à l'accession de diverses puissances et états, à la forme des actes de ratification du traité de Paris et de l'acte du congrès de Vienne *N. R.*	II.	481.
3. Juill.	Convention de commerce avec les Etats-Unis d'Amérique. (*Londres*) *N. R.*	II.	582.
3. Juill.	Convention d'armistice signée par les commissaires des armées prussiennes et anglaises et ceux de l'armée française. (*St. Cloud*, *Paris*) *N. R.*	II.	593.
10. Juill.	Traité de subsides avec le duc de Nassau *N. R.*	II.	206.
14. Juill.	Traité de subside avec le roi de Saxe *N. R.*	II.	208.
14. Juill.	Traité de subside avec le roi de Danemarck *N. R.*	II.	210.
15. Juill.	Traité de subside avec l'électeur de Hesse *N. R.*	II.	211.
15. Juill.	Traité de subside avec le grand-duc de Hesse *N. R.*	II.	213.
26. Juill.	Convention entre les puissances al-		

1815.		Tome	Page
	liées et la France sur la prolongation de l'armistice du 5. Juin *N. R.*	II.	587.
2. Août	Convention entre les puissances alliées sur la garde de Napoléon. (*Paris*) *N. R.*	II.	605.
12. Août	Convention avec le roi des Pays-Bas. (*Londres*) *N. R.*	II.	616.
12. Août	Accession de la Suisse à la déclaration du congrès de Vienne *N. R.*	IV.	184.
26. Août	Traité de subside avec le roi de Hannovre *N. R.*	II.	215.
28. Août	Traité de subside avec le duc de Brunswick *N. R.*	II.	219.
Sept.	Accession au traité du 18. Mai entre la Prusse et la Saxe *N. R.*	II.	629.
Sept.	Actes échangés entre les commis-		

1815.		Tome	Page
	liées en conséquence des art. IV. V. IX. du traité de Paris *N. R.*	II.	692. et 717.
20. Nov.	Convention en conséquence de l'art. IX. du traité de Paris concernant la Grande-Bretagne (*Paris*) *N. R.*	II.	707.
20. Nov.	Traité d'union avec les cours de Vienne, de Petersbourg et de Berlin. (*Paris*) *N. R.*	II.	734.
20. Nov.	Note des ministres des puissances alliées adressée au duc de Richelieu, ministre des affaires étrangères en France *N. R.*	II.	738.
20. Nov.	Acte par lequel la neutralité de la Suisse est reconnue par chacune des puissances alliées *N. R.*	II.	740.
21. Nov.	Procès-verbal des conférences de Paris, sur l'emploi des contributions françaises, pour le renforcement de la ligne défensive *N. R.*	III.	406.
24. Nov.	Déclaration du roi aux Etats-Unis d'Amérique, relative au commerce avec l'île de St. Helène *N. R.*	II.	592.
2. Déc.	Traité de paix entre la comp. angl. des Indes orient. avec le rajah de Napaul *N. R.*	II.	743.
1816.			
11. Avr.	Actes du parlement britannique sur la détention de Napoléon Bonaparte à l'île de St. Helène *N. R.*	III.	1.
17. Avr.	Convention avec le dey de Tunis *N. R.*	III.	21.
2. Août	Convention d'armistice entre l'amiral anglais lord Exmouth et le dey d'Alger et déclaration du bey, sur l'abolition de l'esclavage *N. R.*	III.	88.
26. Sept.	Convention avec le roi des Deux-Siciles *N. R.*	V.	116.

1817.		Tome	Page
10 Fév.	Note officielle des ministres des puissances alliées sur la diminution de l'armée d'occupation en France *N. R.*	III.	93.
12. Mars	Convention avec le roi des Pays-Bas sur les arrangements territoriaux *N. R.*	III.	413.
10. Juin	Traité des quatre puissances alliées avec l'Espagne, sur la reversibilité de Parme, Plaisance et Guastalla *N. R.*	IV.	416.
28. Juill.	Convention avec le Portugal sur le commerce d'esclaves *N. R.*	IV.	438.
23. Sept.	Traité avec l'Espagne sur l'abolition de la traite des nègres *N. R.*	III.	135.
	N. R.	IV.	492.
1818.	Convention avec l'Autriche, la Prusse		

1818.		Tome	Page
19. Nov.	Procès verbal des conférences *d'Aix-la-Chapelle* *N. R.*	IV.	562.
21. Nov.	Procès verbal des conférences *d'Aix-la-Chapelle*, concernant le rang des ministres résidens *N. R.*	IV.	648.
1819. 2. Fév.	Arrangemens définitifs entre les puissances alliées et la France, sur le payement des derniers cent millions de contribution due par la France *N. R.*	IV.	566.
15. Avr.	Déclaration sur l'abolition du droit d'aubaine avec le royaume des Deux-Siciles *N. R.*	V.	428.
24. Avr.	Acte de cession des îles Joniennes par la Porte. *N. R.*	V.	387.
20. Juill.	Recès général de la commission territoriale établie à Francfort *N. R.*	IV.	604.
1820. 1821.	Actes relatifs aux affaires révolutionnaires du royaume des Deux-Siciles *N. R.*	V.	562.
1822. 18. Juin	Déclaration des commissaires anglais et americains, pour le reglement des limites *N. R.*	VI.	45.
12. Juill.	Convention avec la Russie et les Etats-Unis de l'Amérique septentrionale, concernant le 1er article du traité de Gand. *N. R.*	VI.	67.
1823. 12. Mars	Convention avec l'Espagne pour l'accommodement des réclamations anglaises *N. R.*	VI.	246.
16. Mars	Articles additionnels au traité avec le Portugal du 28. Juill. 1817 *N. R.*	VI.	249.
17. Oct.	Acte portant nomination de consuls dans les nouveaux états de l'Amérique ci-devant espagnole *N. R.*	VI.	360.
17. Nov.	Convention avec l'Autriche, pour l'acquittement définitif de l'emprunt Autrichien en Angleterre *N. R.*	VI.	377

1824.			Tome	Page
17. Mars	Traité de commerce et d'échange avec les Pays-Bas	*N. R.*	VI.	415.
2. Avril	Traité de commerce et de navigation avec la Prusse	*N. R.*	VI.	434.
24 et 29. Avril	Déclaration de la Suède sur la réciprocité à observer dans le commerce avec la Grande-Bretagne	*N. R.*	VI.	439.
12. Juin	Déclaration, concernant la réciprocité du commerce avec le Hannovre	*N. R.*	VI.	460.
16. Juin	Traité de commerce et de navigation avec le Danemarck	*N. R.*	VI.	461.
26. Juill.	Substance de la déclaration de la régence d'Alger, concernant le rétablissement de la paix avec la Gran-			

1825.		Tome	Page
	navigation avec la république de Colombie *N. R.*	VI.	740.
24. Sept.	Convention entre le gouverneur général de Sierra Léone et le roi et la reine de Sherbro et Ya Comba *N. R.*	VI.	802.
29. Sept.	Convention de commerce et de navigation avec les villes libres et hanséatiques *N. R.*	VI.	810.
30. Sept.	Proclamation de la Grande-Bretagne portant défense à tous ses sujets de prendre part à la guerre de la Porte avec les Grecs *N. R.*	VI.	815.
30. Sept.	Proclamation du roi portant défense d'exportation d'armes et de munitions de guerre *N. R.*	VI.	820.
1826. 26. Janv.	Convention de navigation avec la France *N. R.*	VI.	884.
24. Fév.	Traité de paix entre la comp. angl. des Indes et le roi d'Ava *N. R.*	VI.	894.
18. Mars	Convention de commerce et de navigation avec la Suède *N. R.*	VI.	912.
13 Nov.	Convention avec les Etats-Unis de l'Amérique septentrionale relative à la convention conclue à Petersbourg le 12. Juill 1822 *N. R.*	VI.	1076.
23. Nov.	Convention avec le Brésil, sur l'abolition de la traite des nègres *N. R.*	VI.	1087.

GRECE.

1822. 27. Janv.	Acte de l'indépendance de la nation grecque *N. R.*	VI.	144.
27. Avril	Déclaration de la régence provisoire aux puissances chrétiennes *N. R.*	VI.	21.
28. Août	Déclaration du gouvernement grec aux monarques réunis à Vérone *N. R.*	VI.	233.

1806. Décret de l'empere
30. Mars portant disposition
de Guastalla en fa
cesse Borghèse
Voyez aussi PARM

HOLLA

1773. Traité avec la Fra
23. Juill. droit d'aubaine

1777. Traité de paix avec
29. Juin Maroc

27. Août Capitulation entre le
Pays-Bas et le prin
prolongée pour 10 a

1779. Placard des Etats-g
3. Mai tant défense d'armer

1780. Résolutions des Eta
Avr. sur la déclaration de
28. Fév. touchant
neutre

17. Avr. Déclaration de la cou
aux Etats-

		Tome	Page
iv.	Acte séparé joint au précédent acte d'accession	III.	219.
inv.	Extrait des resolutions des Etats-généraux, concernant le secours à requerir de la part des puissances accédant au système de la neutralité armée	III.	221.
	Placards des Etats-généraux, touchant les recompenses et instructions à donner aux armateurs	III.	145. 155.
	Déclaration des Etats-généraux portant leur accession aux conventions entre la Russie, la Suède et le Danémarck	III.	215.
	Déclaration des Etats-généraux, remise aux cours belligérantes, leur notifiant leur accession au système de la neutralité armée	III.	221.
anv.	Ordonnance des Etats-généraux, relative à la guerre	III.	276.
'év.	Mémoire des Etats-généraux remis à la cour de Suède pour réclamer l'intervention de puissances neutres alliées	III.	230.
	Mémoire de la cour de Suède concernant l'accession des Prov. Unies au système de la neutralité	III.	235.
	Rescrit de l'empereur de Russie, au sujet de la guerre entre la Grande-Bretagne et les Prov. Unies	III.	240.
ai	Convention avec la France concernant les reprises	III.	340.
	Actes relatifs à l'évacuation des forteresses devant servir de barrière aux Prov. U. des Pays-Bas	III.	364.
	Acte de garantie des Etats-géné-		

1782.		Tome	Pag
	raux d'un emprunt de cinq millions fait par la France	III.	367
8. Oct.	Traité d'amitié et de commerce avec les Etats-Unis d'Amérique	III.	427
8. Oct.	Convention avec les Etats-Unis d'Amérique concernant les reprises	III.	463
1783. 2. Sept.	Articles préliminaires de paix avec la Grande-Bretagne. (*Paris*)	III.	514
1784. 20. Mai	Traité définitif de paix et d'amitié avec la Grande-Bretagne. (*Paris*)	III.	560
30. Oct.	Renouvellement du traité de subsides avec l'électeur de Cologne	III.	780
1785. 1. Avr.	Convention entre les commissaires impériaux et les commandans des villes hollandaises du Sas-de-Gand et de Philippine, relative aux inon-		

1788.		Tome	Page
5. Mai	Traité de subside avec le duc de Mecklenbourg-Schwerin	IV.	362.
3. Juill.	Acte de garantie mutuelle entre les sept Prov.-Unies des Pays-Bas	IV.	386.
1790. 27. Juill.	Déclarations signées à *Reichenbach* par les plénipotentiaires impériaux et prussiens	IV.	500.
27. Juill.	Acte de garantie de la Grande-Bretagne et des Etats-généraux des déclarations signées à *Reichenbach*	IV.	507.
23. Août	Resolution secrète des Etats-généraux, relative à la garantie des déclarations de *Reichenbach*	IV.	508.
10. Déc.	Convention avec l'Autriche, la Prusse et la Grande-Bretagne relative aux affaires belgiques	IV.	535.
1791. 23. Juin	Cartel avec l'Espagne sur l'échange des transfuges reciproques dans leurs colonies respectives aux Indes occidentales	V.	199.
28. Nov.	Renouvellement des traités avec l'Empereur de Maroc	V.	274.
1794. 19. Avr.	Traité de subsides avec la Grande-Bretagne et la Prusse	V.	610.
19. Avr.	Convention séparée avec la Grande-Bretagne à la suite du précédent traité	V.	615.
1795. 3. Févr.	Capitulation entre les députés de la province de Zéelande et le g^{al} français Michaud pour la reddition de la Zéelande aux Français	VI.	1.
16. Mai	Traité de paix et d'alliance avec la France et un règlement de police touchant le port de Flessingue	VI.	88.
27. Juill.	Convention entre la république batave et la France relative à un corps de troupes de 25,000 hommes pas-		

1796.		Tome	Page
	sant à la solde de la république batave. (*La Haye*)	VI.	99.
5. Janv.	Acte d'accord avec la France, pour le payement de tout ce qui lui est dû par la république batave	VI.	119.
3. Mai	Acte d'accord avec la France, pour le payement de la seconde moitié des cent millions dus par la république	VI.	122.
1797. 28. Juin	Acte d'accession de la république batave au traité d'alliance entre la France et l'Espagne	VI.	396.
1798. 5. Fév.	Arrêté du directoire exécutif de France, relatif au port de Flessingue	VI.	448.
1799.	Actes relatifs à l'évacuation de la		

		Tome	Page
07.	narchique et défère la couronne au prince Louis Napoléon frère de l'empereur des Français	VIII.	449.
. Nov.	Traité avec la France concernant la cession de l'Ost-Friese, Jever et Flessingue	VIII.	718.
08. iv.	Décret du roi concernant le commerce de la Grande-Bretagne et de la Suède avec la Hollande *N. R.*	I.	458.
. Oct.	Décret du roi, sur la fermeture des ports de la Hollande *N.R.*	I.	474.
10. . Mars	Traité avec la France sur la défense du commerce avec les Anglais et sur diverses cessions du territoire holl. *N.R.*	I.	327.
3. Juill.	Acte de renonciation du roi Louis Napoléon au trône d'Hollande *N.R.*	I.	332.
Juill.	Décret de l'empereur des Français sur la réunion de la Hollande à la France *N.R.*	I.	338.
. Déc.	Décret de l'empereur des Français sur la réunion de la Hollande des villes hanséatiques, du duché de Lauenbourg etc. à la France *N.R.*	I.	346.
14. Juill.	Traité entre le prince souverain des Pays-Bas et le duc et les princes de Nassau *N.R.*	II.	23.
Juill.	Acte d'acceptation de la souveraineté de la Belgique par le prince souverain d'Orange- *N.R.*	II.	38.
Août	Convention avec la Grande-Bretagne relative aux colonies respectives *N.R.*	II.	57.
15. Mai	Traité entre le roi des Pays-Bas et la Grande-Bretagne et la Russie. (*Londres*) *N.R.*	II.	290.
Mai	Traité avec les quatre puissances alliées. (*Vienne*) *N.R.*	II.	327.

1764.		Tome	Page
10. Juill.	des orient. et le nabob Meer Jaffier Cawn	I.	261.
1764 et 1765.	Actes passés entre la comp. angl. des Indes orient. et l'empereur Shah Allum, le nabob al Dowlah et le nabob Sujah al Dowlah, portant la cession de la Dewanie de Bengale, Bahar et Orissa	V.	1.
1765. Mai	Articles convenus entre le rajah de Tanjour et les Français, relatifs à la restitution de leurs privilèges	V.	50.
21. Mai	Traité entre les Français et le rajah de Tanjour	V.	56.
21. Mai	Traité entre les Français et le rajah de Carnatic	V.	53.
16. Août	Traité entre le nabob Naym al Dowlah, le nabob Sujah al Dowlah		

1776.		Tome	Page
1. Mars	Traité de paix entre la comp. angl. des Indes et les Marattes	II.	458.
1782. 17. Mai	Traité de paix et d'alliance entre la comp. angl. des Indes et les Marattes	III.	390.
1784. 11. Mars	Traité de paix entre la comp. angl. des Indes et le nabob Tippo-Sultann Bahauder	III.	737.
13. Août	Traité d'amitié et d'alliance entre la comp. holl. des Indes et le roi de Salangoor	V.	65.
10. Nov.	Traité d'alliance perpétuelle entre la comp. holl. des Indes et le prince Alzcé Paducka Sulthan Mahmoet roi de Johon etc.	V.	83.
1787. Fév.	Traité d'amitié et d'alliance entre la comp. angl. des Indes et le nabob de Carnatic	IV.	256.
10. Avr.	Traité entre la comp. angl. des Indes et le rajah de Tanjour	IV.	268.
1788. 25. Juill.	Traité de commerce entre la comp. angl. des Indes et le Vezir Ouda	IV.	410.
1789. 7. Juill.	Lettre du général anglais Cte de Cornwallis au Nizzam, ayant force de traité dans l'alliance du 4. Juill. 1790	V.	31.
1790. 1. Juin	Traité d'alliance offensive entre la comp. angl. des Indes d'une part, et Pundit Purdaun et le nabob Nizzam de l'autre, contre Tippo-Sultann	V.	36.
4. Juill.	Traité d'alliance offensive et défensive entre la comp. angl. les Indes et la nabob Nizzam et Pundit Purdaun et l'autre	V.	41.
1792. Fév.	Traité préliminaire entre la comp. angl. des Indes et Tippo-Saib	V.	307.
18. Mars	Traité définitif entre la comp. angl.		

1792.		Tome	Page
	des Indes et ses alliés, d'une part, et Tippo-Saib de l'autre (*Seringapatnam*)	V.	308.
1793. 1794.	Traité entre les Etats-Unis d'Amérique et divers peuples des Indes	V.	627.
1798 2. Oct.	Traité entre les Etats-Unis d'Amérique et les Irocquois	VI.	515.
1799. 22. Juin	Traité de partage du royaume de Mysore pour raffermir l'alliance entre la comp. angl. des Indes et le Nizzam le Paishwah	VI.	634.
8. Juill.	Traité d'amitié et d'alliance entre la comp. angl. des Indes et Maha Rajah installé en qualité de rajah de Mysore	VI.	655.

1775.		Tome	Page
	et Carrara à la principauté de Lucques	VIII.	432.

MALTE.

(Ordre de.)

2. Avr.	Actes relatifs à la transaction entre la république de Pologne et l'ordre de Malte concernant les terres de l'ordination d'Ostrog	II.	373.
1793. 10. Oct.	Déclaration du grand-maître de l'ordre, concernant sa conduite envers la France	V.	594.
1797. 15. Janv.	Convention entre l'empereur de Russie et l'ordre de Malte	VI.	308.
28. Nov.	Articles additionnels de la convention du 15. Janv. 1797 avec l'empereur de Russie	VI.	320.
1798. 12. Juin	Convention entre la république française et le grand-maître de l'ordre pour la cession de l'ile de Malte et de Gozze à la France, sous la médiation de l'Espagne	VI.	323.
26. Août	Protestation du grand-prieuré de Russie, contre la cession de l'île de Malte à la France ; et manifeste du grand-prieuré	VI.	325.
10. Sept.	Acte de l'empereur de Russie par lequel il prend l'ordre de Malte sous sa suprême protection	VI.	335
27. Oct.	Proclamation du Grand-Prieuré de Russie déclarant l'empereur de Russie Grand-Maître de l'ordre	VI.	337.
13. Nov.	Acte d'acceptation de l'empereur de Russie de la grand-maitrise de l'ordre	VI.	338.
29. Nov.	Proclamation et lettres patentes de l'empereur de Russie relatives à une		

1799.		Tome	Page
	nouvelle fondation de l'ordre en faveur de la noblesse russe	VI.	341.
15. Fév.	Statuts donnés par l'empereur de Russie pour l'admission de la noblesse russe dans l'ordre de St. Jean de Jérusalem	VI.	349.
12. Juill.	Convention entre l'empereur de Russie comme Grand-Maitre de l'ordre avec l'électeur de Bavière	VI.	694.
21. Juill.	Réglement pour la fondation de commanderies de famille ou de *jus patronatus* en Russie	VI.	353.
1800. 5. Sept.	Capitulation pour l'évacuation de l'île de Malte par les Français	VII.	91.
1806.	Convention entre le roi de Bavière		

		Tome	Page
1786.			
Mai	Actes relatifs à la liberté du commerce avec le port de Larrache accordée aux Pr. U. des Pays-Bas par l'empereur de Maroc	IV.	111.
1787. 25. Janv.	Traité d'amitié, de commerce et de navigation entre les Etats-Unis de l'Amérique et l'empereur de Maroc	IV.	247.
1791. 28. Nov.	Confirmation ou renouvellement des traités entre les Prov. U. des Pays-Bas et l'empereur de Maroc	V.	274.
1799. 1. Mars	Traité de paix, d'amitié, de navigation, de commerce et de pêche entre le roi d'Espagne et l'empereur de Maroc	VI.	580.

MODENE.

1767. 2. Avr.	Convention avec le grand-duc de Toscane sur l'extradition des déserteurs et des criminels	I.	421.
1770. 1771.	Actes de l'empire germanique, confirmant l'investiture éventuelle accordée à l'archiduc Ferdinand d'Autriche à l'égard des fiefs de l'Empire de la maison de Modène	I.	715.
1777. 26. Déc.	Traité entre l'impératrice Marie Thérèse comme duchesse de Milan, le grand-duc de Toscane et le duc de Modène, relatif au commerce sur la route de Pistoja, Modène et Mantoue	II.	562.
1819. 6. Mai	Convention de Cartel avec l'Autriche *N. R.*	V.	391.

MONACO.

(Ci-devant République.)

1793. 14. Févr.	Décret de la convention nationale de France, prononçant la réu-		

1764.		Tome	Page
	nion de la république de Monaco, à la France	V.	170.

PARME, PLAISANCE et GUASTALLE.

25. Oct.	Sanction pragmatique du duc de Parme, pour restreindre l'acquisition des biens de la part de la main morte	I.	495.
1765. 13. Janv.	Edit du duc de Parme, assujettissant les biens ecclésiastiques aux impôts	I.	503.
1766. 10. Mars	Traité entre le roi de Sardaigne et le duc de Parme pour la fixation de limites. (*Stradella*)	I.	354.
1767. 13. Janv.	Edit du duc de Parme, sur l'acquisition des biens ecclésiastiques sé-		

		Tome	Page
1806. 30. Mars	Décret de l'empereur des Français, portant érection de trois duchés grand-fiefs de l'Empire français dans les états de Parme et Plaisance	VIII.	430.
1808. 30. Mai	Décret de l'empereur des Français, portant la réunion de Parme, Plaisance et Toscane à la France *N. R.*	I.	324.
1815. Mars Avril	Actes relatifs à la cession de l'administration de Parme, Plaisance et Guastalle à l'empereur d'Autriche *N. R.*	V.	39.
1817. 10. Juin	Traité entre les puissances alliées et l'Espagne, sur la reversibilité de Parme, Plaisance et Guastalle *N. R.*	IV.	416.
1822. Mars Juill.	Déclaration sur l'abolition du droit de détraction entre la Bavière et les duchés de Parme, Plaisance et Guastalle *N. R.*	VI.	92.

PERSE.

1796. Mars	Manifeste de l'impératrice de Russie, portant déclaration de guerre contre la Perse	VI.	191.
1813. 12. Oct.	Traité de paix avec la Russie. (*Gulistan*) *N. R.*	IV.	89.
1823. 28. Juill.	Traité de paix avec la Porte ottomane. (*Erzerum*) *N. R.*	VI.	282.

POLOGNE.

1764. 27. Mai	Articles des constitutions et confédérations de la république de Pologne, sur les titres du roi de Prusse avec la ratification du roi de Prusse	I.	234.
5. Sept.	Actes de la diète de Pologne portant reconnaissance du titre impérial de Russie moyennant des re-		

1765.		Tome	Page
	versales données par la Russie en date du 9. Juin	I.	237.
Oct.	Acte de renonciation réciproque entre le roi de Pologne et l'électeur de Saxe	I.	302.
1768. 24. Fév.	Traité d'amitié et de garantie perpétuelle entre l'impératrice de Russie et le roi et la république de Pologne	I.	535.
1772. 11. Sept.	Déclaration de l'impératrice Marie Thérèse au sujet de ses prétentions sur la Pologne	II.	97.
13. Sept.	Lettres patentes du roi de Prusse pour exposer et démontrer ses droits et ses prétentions sur la Pologne	II.	98.
18. Sept.	Déclaration du plénipotentiaire de la Russie Bn. de Stackelberg faite au		

1773.		Tome	Page
	Pologne, concernant la modification du premier acte séparé de 1768	II.	136.
15. Mars	Trois actes séparés entre la Russie et le roi et la république de Pologne, concernant la modification du traité de 1768, le commerce et diverses stipulations	II.	141. 145.
15. Mars	Deux actes séparés entre le roi de Prusse et le roi et la république de Pologne concernant diverses stipulations et le commerce	II.	160.
16. Mars	Deux actes séparés entre l'impératrice Marie Thérèse et le roi et la république de Pologne	II.	116.
1776. 9. Fév.	Convention de limites entre l'impératrice Marie Thérèse et le roi et la république de Pologne	II.	124.
22. Août	Convention touchant la démarcation des limites entre le roi de Prusse et le roi et la république de Pologne	II.	168.
1781. 16. Janv.	Actes concernant la fixation des limites de la nouvelle Russie et l'Ukraine polonaise	III.	335.
1790. 29. Mars	Traité d'amitié et d'alliance entre le roi de Prusse et le roi et la république de Pologne. (*Varsovie*)	IV.	471.
1793. 13. Juill.	Traité de cession et de limites entre l'impératrice de Russie et le roi et la république de Pologne	V.	530.
25. Sept.	Traité de cession entre le roi de Prusse et le roi et la république de Pologne	V.	544.
13. Juill.	Traité d'alliance entre la Russie et la république de Pologne	V.	530.
1795. 3. Janv.	Déclaration échangée entre les plénipotentiaires de la cour de Russie et de celle de Vienne relative au partage de la Pologne	VI.	168.

1795.		Tome	Page
25. Nov.	Acte d'abdication du roi de Pologne	VI.	182.
1797. 26. Janv.	Convention entre la Prusse et la Russie avec accession de l'Autriche au sujet du partage de la Pologne. (*St. Pétersbourg*)	VI.	176.

PORTUGAL.

1763. 10 Fév.	Accession du Portugal au traité définitif de paix entre l'Angleterre, la France et l'Espagne. (*Paris*)	I.	104.
1766. 26. Sept.	Convention de commerce avec le Danemarck	I.	417.
1777. 1. Oct.	Traité préliminaire de paix et de limites avec l'Espagne. (*St. Ildefonse*)	II.	545.

		Tome	Page
7.			
Déc.	Traité de commerce avec la Russie. (*St. Pétersbourg*)	IV.	315.
3.	Traité d'alliance avec la Grande-		
Sept.	Bretagne relatif à la guerre. (*Londres*)	V.	519.
3.	Proclamation de la reine, déclarant		
Mai	pont franc le port de Lisbonne	VI.	206.
7.	Traité de paix et d'amitié avec la		
Août	république française	VI.	413.
3.	Traité de commerce avec la Russie.		
Déc.	(*St. Pétersbourg*)	VI.	637.
5.	Traité de paix et d'amitié entre le		
Mai	régent de Portugal et le bey de Tripolis	VI.	613.
Sept.	Traité d'alliance défensive avec la Russie	VI.	696.
1.	Traité de paix avec l'Espagne. (*Badajoz*)	VII.	348.
Sept.	Traité de paix avec la république française. (*Madrid*)	VII.	373.
3.	Décret du prince régent de Por-		
Jan	tugal sur la neutralité de ses états	VIII.	101.
7.	Décret du prince régent de Portugal,		
Nov.	par lequel en quittant le royaume pour se rendre au Brésil, il nomme un gouvernement pour le Portugal	VIII.	721.
3.	Convention définitive entre les ar-		
Août	mées anglaise et portugaise pour l'évacuation du Portugal. (*Lisbonne*) *N. R.*	I.	96.
5.	Traité avec la Grande - Bretagne		
Avr.	*N. R.*	IV.	22.
5.	Traité d'amitié et d'alliance avec la		
Fév.	Grande - Bretagne. (*Rio - Janeiro*) *N. R.*	I.	245.
Fév.	Traité de commerce et de navigation		

			Tome	Pag
1810.				
	avec la Grande – Bretagne. (*Rio-Janeiro*)	*N. R.*	III.	19
22. Mai	Ukase de l'empereur de Russie défendant le commerce avec le Portugal	*N. R.*	I.	510
1813.	Traité de paix avec le dey d'Alger			
14. Juill.	sous le médiation et garantie de l'Angleterre	*N. R.*	III.	268
1814.	Substance d'articles séparés du traité			
30. Mai	de Paris	*N. R.*	IV. VI.	Pré
1815.	Traité d'amitié avec la Grande-Bre-			
21. Janv.	tagne. (*Vienne*)	*N. R.*	II.	93
22. Janv.	Traité avec la Grande – Bretagne sur l'abolition de la traite des nègres. (*Vienne*)	*N. R.*	II.	96
8. Fév.	Déclaration des huit puissances sur			

5.		Tome	Page
uin	*Acte final du congrès de Vienne* *N. R.*	II.	379.
Août	Accession de la Suisse à la déclaration du congrès de Vienne *N. R.*	IV.	184.
7. Juill.	Convention avec la Grande-Bretagne sur le commerce d'esclaves *N. R.*	IV.	438.
Août	Traité de limites avec la France concernant la Guyane *N. R.*	IV.	490.
9. Mai	Déclaration sur l'abolition du droit d'aubaine avec le royaume des Deux-Siciles *N. R.*	V	434.
3. Iars	Convention avec l'Espagne, pour l'extradition réciproque des déserteurs et criminels *N. R.*	VI.	242.
Mars	Articles additionnels au traité avec la Grande - Bretagne du 28. Juill. 1817 *N. R.*	VI.	249.
5. Août	Traité de paix avec le Brésil. (*Rio-Janeiro*) *N. R.*	VI.	796.
Août	Convention séparée avec le Brésil. (*Rio - Janeiro*) *N. R.*	VI.	799.
6. Iai	Acte d'abdication de l'empereur Dom Pedro comme roi de Portugal. (*Rio-Janeiro*) *N. R.*	VI.	1013.

RAGUSE.

(Ci-devant, République.)

6. vr.	Traité de paix entre la France et la république de Raguse	II.	474.

ROME.

(Cour de.)

4. 1	Actes relatifs aux différends survenus entre le Pape Clément XIII. et le duc de Parme ainsi que les princes de la maison de Bourbon	I.	512.

1770.		Tome	Page
28. Janv.	Concordat entre le St. Siége et la cour de Turin au sujet de l'immunité ecclésiastique	I.	688.
1773. 21. Juill.	Bulles du pape Clément XIV., portant suppression de l'ordre des Jésuites dans les états romains	II.	231.
1774. 10. Avril	Lettres patentes du roi de France pour la restitution d'Avignon et de Venaissin au St. Siége	II.	256.
1775. 5. Oct.	Bref d'accommodement entre le St. Siége et le grand-duc de Toscane	II.	410.
1779. 4. Mars	Edit du pape relativement à la navigation et au commerce en tems de guerre	III.	52.
1784. 20. Janv.	Convention entre l'empereur Joseph II. et le pape Pie VI.	III.	732.

		Tome	Page
inv.	Concordat préliminaire entre Pie VII. et l'empereur des Français, signé par les souverains en personne. (*Fontainebleau*) *N. R.*	I.	552.
ût	Bulle du pape portant rétablissement de l'ordre des Jésuites *N. R.*	II.	46.
iin	Protestation au nom du pape contre les dispositions du congrès de Vienne au sujet des droits de l'église *N. R.*	II.	475.
n	Concordat entre le St. Siége et le roi de Bavière *N. R.*	III.	106.
iin	Concordat entre le St. Siége et le roi de France Louis XVIII. *N. R.*	III.	127.
év.	Concordat entre le St. Siége et Ferdinand I. roi des Deux-Siciles *N. R.*	III.	158.
ill.	Convention avec le roi des Deux-Siciles sur l'extradition des malfaiteurs *N. R.*	V.	281.
ll.	Convention de commerce avec le roi des Deux-Siciles *N. R.*	V.	402.
lars	Bulle du pape, concernant la circonscription des diocèses dans le royaume de Hanovre *N. R.*	VI.	421.

RUSSIE.

év.	Déclaration de l'impératrice à ses alliés, sur la paix à conclure et contredéclaration de la France	I.	28.
ii	Traité de paix avec la Prusse. (*St. Pétersbourg*)	I.	30.
ût	Déclaration du duc de Courlande à l'impératrice de Russie, renfermant ses engagemens envers la Russie	I.	83.
c.	Déclaration de la cour de Russie, concernant le titre impérial	I.	132.

1765.		Tome	Page
Janv. Fév.	Contredéclaration de la France et de l'Espagne en réponse à celle de la Russie	I.	133
22. Juill.	Ordonnance de l'impératrice, concernant les étrangers s'établissant dans ses états	I.	209
1764. 11. Avril	Traité d'alliance avec le roi de Prusse. (*St. Pétersbourg*)	I.	224
11. Avril Sept.	Actes de la diète de Pologne, portant reconnaissance du titre impérial de Russie moyennant des reversales données par la Russie	I.	237
1766. 20. Juin	Traité de commerce et de navigation avec la Grande-Bretagne (*St. Pétersbourg*)	I.	390
1767.	Traité provisoire avec le Dane-		

1773.		Tome	Page
1. Juin	Traité entre le roi de Danemarck et le grand-duc héréditaire Paul comme duc de Holstein. (*Zarsko-Selo*)	II.	173.
12. Juin	Lettres patentes du grand-duc au sujet du traité d'échange avec le Danemarck	II.	187.
14. Juill.	Acte de cession du grand-duc, des comtés d'Oldenbourg et de Delmenhorst à l'évêque de Lubeck	II.	189.
30. Juill.	Lettres patentes du grand-duc au sujet de la cession des comtés d'Oldenbourg et Delmenhorst au duc de Holstein	II.	194.
18. Sept.	Traité de cession avec le roi et la république de Pologne. (*Varsovie*)	II.	129.
16. Nov.	Lettres patentes du grand-duc au sujet du traité d'échange avec le Danemarck	II.	195.
10. Déc.	Lettres patentes du roi de Danemarck, portant notification de la cession des comtés d'Oldenbourg et Delmenhorst	II.	198.
1774. 21. Juill.	Traité de paix perpétuelle et d'amitié avec la Porte ottomane. (*Kutschouc-Kainardgi*)	II.	286.
	Acte séparé relatif à la Crimée signé lors des ratifications du traité du 21. Juill.	II.	321.
25. Nov.	Acte d'accession du prince-évêque de Lubeck concernant la cession des comtés d'Oldenbourg et de Delmenhorst	II.	200.
27. Déc.	Décret salvatoire de l'empereur d'Allemagne donné à la Suède concernant le traité d'échange entre la Russie et le Danemarck	II.	209.
1775.	Convention avec le roi et la répub-		

1775.		Tome	Page
27. Fév.	lique de Pologne, concernant la modification du premier acte séparé de 1768	II.	137.
15. Mars	Trois actes séparés convenus avec le roi et la république de Pologne, concernant la modification du traité de 1768 ainsi que le commerce et diverses stipulations	II.	137.
4. Avril	Convention de limites proposée par la Porte ottomane à l'impératrice	II.	396.
1779. 10. Mars	Convention explicatoire entre l'impératrice et la Porte ottomane. (*Constantinople*)	II.	653.
1780. 28. Fév.	Déclaration de l'impératrice aux cours de Londres, de Versailles et de Madrid sur les principes de la		

1780.		Tome	Page
	parés joints à la convention. (*Copenhague*)	III.	189.
1. Août	Convention maritime avec la Suède pour le maintien de la liberté du commerce et de la navigation neutre, avec six articles séparés joints à la convention	III.	198.
9. Sept.	Déclaration du Danemarck portant son accession à la convention du 1. Août entre la Russie et la Suède	III.	207.
9. Sept.	Déclaration du roi de Suède portant son accession à la convention du 9. Juill. entre le Danemarck et la Russie	III.	205.
20. Nov.	Résolution des E. G. des Prov. U. des Pays-Bas, touchant leur accession au système de la neutralité armée	III.	211.
Nov.	Mémoire de la cour de St. Pétersbourg présenté aux cours des puissances belligérantes leur notifiant l'accession du Danemarck et de la Suède au système de la neutralité armée	III.	208.
	Réponse de la cour de France à la notification de celle de Russie sur l'accession du Danemarck et de la Suède	III.	209.
1781. 3. Janv.	Acte d'accession des Prov. U. des Pays-Bas, aux conventions maritimes du 9. Juill. et 1. Août 1780 entre la Russie et les rois de Danemarck et de Suède, avec l'acte séparé joint au précédent acte d'accession	III.	215.
Janv.	Déclarations des E. G. des Prov. U. des Pays-Bas sur leur accession au système de la neutralité armée	III.	211.

1781.		Tome	Page
16. Janv.	Acte arrêté par les commissaires russes et polonais sur la fixation des limites de la nouvelle Russie et de l'Ukraine polonaise	III.	335.
Mars	Rescript de l'impératrice à son ministre à Stockholm, au sujet de la guerre entre la Grande-Bretagne et les Prov. U. des Pays-Bas	III.	240.
8. Mai	Convention avec le roi de Prusse pour le maintien de la liberté du commerce et de la navigation neutre	III.	245.
10. Juill.	Traité avec l'empereur d'Allemagne relativement à la neutralité armée	III.	252.
9. Oct.	Acte d'accession de l'empereur d'Allemagne aux principes et aux mesures proposées par la Russie pour le maintien du commerce et de la		

1783.		Tome	Page
22. Mai	Déclaration de l'impératrice ainsi que du duc de Courlande relative au traité du 21. Mai	III.	606.
21. Juin	Traité de commerce avec la Porte ottomane	III.	615.
24. Juill.	Traité entre l'impératrice et le Czar de Cartalinie et de Kachet. Heraclius II.	III.	686.
1784. 8. Janv.	Traité de paix et d'amitié avec la Porte ottomane. (*Constantinople*)	III.	707.
22. Fév.	Ukase de l'impératrice en faveur des commerçans étrangers établis dans ses nouveaux états sur la mer noire	III.	734
	Hattischerif de la Porte en faveur des principautés de la Walachie et de la Moldavie	III.	710.
1785. 1. Nov.	Edit de l'impératrice au sujet du commerce et de la navigation des sujets autrichiens	IV.	72.
12. Nov.	Edit de l'empereur Joseph II. au sujet de la navigation et du commerce des sujets russes dans ses états	IV.	84.
1787. 11. Janv.	Traité de navigation et de commerce avec la France. (*St. Petersbourg*)	IV.	196.
17. Janv.	Traité de commerce avec le roi des Deux-Siciles	IV.	229.
20. Déc.	Traité de commerce avec la reine de Portugal	IV.	315.
31. Déc.	Règlement de l'impératrice pour les armateurs particuliers	IV.	336.
1789. 6. Mai	Déclaration de l'impératrice concernant le commerce neutre dans la Baltique	IV.	428.
1790. 17. Août	Traité de paix avec le roi et la couronne de Suède (*Wérelé*)	IV.	517.
1791.	Actes échangés entre les cours d'An-		

1791.		Tome	Page
Mai Juill.	gleterre et de Prusse au sujet de la paix de l'Autriche avec la Porte. (*Sistow*)	V.	244.
19. Oct.	Traité d'amitié et d'union avec le roi et la couronne de Suède. (*Drottningholm*)	V.	262.
1792. 9. Janv.	Traité définitif de paix avec la Porte ottomane. (*Jassy*)	V.	291.
14. Juill.	Traité d'alliance défensive avec l'empereur d'Allemagne. (*St. Pétersbourg*)	V.	346.
1793. 8. Fév.	Edit de l'impératrice portant suspension du traité de commerce avec la France	V.	408.
25. Mars	Convention maritime avec la Grande-Bretagne	V.	433.

1795.		Tome	Page
24. Oct.	Convention avec le roi de Prusse et l'empereur d'Allemagne	VI.	171.
1796. Mars	Manifeste de l'impératrice, portant déclaration de guerre contre la Perse	VI.	191
1797. 15. Janv.	Convention entre l'impératrice et le grand-maître de l'ordre de Malte	VI.	308.
22. Janv.	Ukase de l'impératrice concernant l'importation des marchandises françaises et hollandaises	V.	421.
26. Janv.	Convention avec la Prusse sur les affaires de la Pologne	VI.	176.
26. Janv.	Acte d'accession de l'empereur d'Allemagne à la précédente convention	VI.	184.
21. Fév.	Traité de commerce avec la Grande-Bretagne	VI.	357.
25. Juill.	Déclarations uniformes des cours de Vienne, de Pétersbourg et de Berlin relatives au partage de la Pologne remises à la diète de l'Empire germanique	VI.	186.
28. Nov.	Articles additionnels de la convention conclue le 15. Janv. 1797 entre la Russie et l'ordre de Malte	VI.	320.
1798. 26. Août	Protestation du grand-prieuré de Russie contre la capitulation de Malte et manifeste du grand-prieuré	VI.	325.
10. Sept.	Acte de l'empereur Paul prenant l'ordre de Malte sous sa suprême direction	VI.	335.
27. Oct.	Proclamation du grand-prieuré de Russie et autres chevaliers, déclarant l'emp. de Russie grand-maître de l'ordre de Malte	VI.	337.
13. Nov.	Acte d'acceptation de l'empereur de grand-maîtrise de l'ordre de Malte	VI.	338.
29. Nov.	Traité d'alliance avec le roi des Deux-Siciles	VI.	524.

1798.		Tome	Page
29. Nov.	Lettres patentes de l'empereur portant établissement d'une nouvelle fondation de l'ordre de St. Jean de Jérusalem en faveur de la noblesse russe	VI.	342.
23. Déc.	Traité d'alliance défensive avec la Porte ottomane	VI.	532.
27. Déc.	Traité de commerce avec le Portugal	VI.	537.
29. Déc.	Traité provisoire d'alliance avec la Grande-Bretagne	VI.	557.
1799. 15. Fév.	Statuts de l'empereur relatifs à l'admission de la noblesse russe dans l'ordre de Malte	VI.	349.
22. Juin	Convention avec la Grande-Bretagne	VI.	561.
29. Juin	Déclaration des plénipotentiaires		

00.		Tome Page
	portant abolition des droits levés sur l'héritage de leurs sujets respectifs	VII. 124.
Août	Publication concernant le sequestre mis sur des biens de propriété anglaise en Russie	VII. 153.
Nov.	Ordre de l'empereur concernant l'embargo mis sur les vaisseaux anglais	VII. 155.
Déc.	Convention de neutralité maritime armée avec la Suède. (*Pétersbourg*)	VII. 172.
Déc.	Convention de neutralité maritime armée avec le Danemarck. (*St. Pétersbourg*)	VII. 181
Déc.	Convention de neutralité maritime armée avec la Prusse. (*St. Pétersbourg*)	VII. 188
01. Janv.	Proclamation de la Grande-Bretagne portant l'embargo prononcé contre la Russie, le Danemarck et la Suède	VII. 202.
Janv.	Proclamation de l'empereur sur la prise de possession de la Géorgie	VII. 313.
IV. V.	Actes passés entre la Grande-Bretagne et la Russie relatifs à l'association maritime des puissances du nord	VII. 198.
Fév.	Accession du Danemarck à la convention maritime entre la Russie et la Suède	VII. 196.
Mars	Traité d'amitié, de commerce et de navigation avec la Suède. (*St. Pétersbourg*)	VII. 315.
Avril	Déclaration du vice-amiral russe à l'amiral Parker et réponse de ce dernier	VII. 242.
Mai	Ukase de l'empereur portant la levée de l'embargo mis sur les bâtimens anglais	VII. 249.
Juin	Convention maritime avec la Grande-Bretagne	VII. 260.

1801.		Tome	Page
4. Oct.	Traité de paix avec l'Espagne. (*Paris*)	VII.	385.
8. Oct.	Traité de paix avec la république française. (*Paris*)	VII.	386.
20. Oct.	Articles additionnels de la convention maritime du 17. Juin, avec la Grande-Bretagne	VII.	269.
20. Oct.	Déclaration explicative de l'art. 3e. de la convention maritime du 17. Juin	VII.	271.
Juill. Août	Déclarations des cours de France et de Russie, portant projet d'indemnisations en Allemagne		
1802. 30. Mars	Acte d'accession du roi de Suède à la convention maritime entre la Grande-Bretagne et la Suède du 17. Juin 1801	VII.	276.
1805. 11. Avril	Traité avec la Grande-Bretagne de concert avec l'Autriche	VIII.	330.

8.		Tome	Page
	ral russe Suchtelen et l'amiral suédois. (*Cronstadt*) *N. R.*	I.	11.
Avril	Convention de cartel avec l'Autriche *N. R.*	IV.	282.
Iai	Convention en forme d'édits avec l'Autriche sur l'extradition des déserteurs *N. R.*	I.	74.
Sept.	Armistice entre l'armée russe et suédoise *N. R.*	I.	13.
Oct.	Convention avec la Saxe sur l'extradition des déserteurs *N. R.*	I.	153.
Nov.	Convention militaire entre les troupes russes et suédoises en Finlande. (*Olkioki*) *N. R.*	I.	15.
9. Mars	Convention (première) entre les troupes russes et suédoises. (*Uméo*) *N. R.*	I.	16.
Mars	Convention (seconde) entre les troupes russes et suédoises. (*Uméo*) *N. R.*	I.	18.
oût	Ukase de l'empereur relatif à l'entrée des bâtiments neutres dans les ports de Russie *N. R.*	I.	484.
Sept.	Traité de paix avec la Suède. (*Frédrichsham*) *N. R.*	I.	19.
0. Mars	Acte de cession et de démarcation avec l'Autriche. (*Léopol*) *N. R.*	I.	252.
Mai	Ukase de l'empereur défendant le commerce de ses sujets avec le Portugal *N. R.*	I.	510.
Nov.	Acte de démarcation des frontières convenu avec la Suède. (*Tornea*) *N. R.*	IV.	33.
1.	Note russe, remise aux diverses cours de l'Europe, contre le décret de l'empereur Napoléon du 13. Déc. 1819 en ce qui concerne la réunion du duché d'Oldenbourg à la France *N. R.*	I.	348.

1812.			Tome	Page
28. Mai	Traité de paix avec la Porte ottomane. (*Bucharest*)	*N.R.*	III.	397.
18. Juill	Traité de paix avec la Grande-Bretagne. (*Oérebro*)	*N.R.*	III.	226.
20. Juill.	Traité d'amitié et d'alliance avec l'Espagne. (*Welliki-Louki*)	*N.R.*	III.	230.
30. Déc.	Convention militaire entre le général prussien York et le général russe Diebitsch (au Moulin de *Poscherun*)	*N.R.*	I.	556.
1813.	Traité de paix, d'amitié et d'alliance			
16. Fév.	avec la Prusse. (*Kalisch*)	*N.R.*	III.	234.
19. Mars	Convention avec la Prusse. (*Breslau*)	*N.R.*	I.	564.
4. Avril	Acte de formation d'un conseil administratif arrêté à Kalisch	*N.R.*	I.	566.

1813.		Tome	Page
23. Nov.	Accession du grand-duc de Hesse, à la grande alliance *N. R.*	VI.	97.
24. Nov.	Accession du duc de Cobourg à la grande alliance *N. R.*	VI.	109.
2. Déc.	Traité des puissances alliées avec l'électeur de Hesse. (*Francfort*) *N. R.*	I.	651.
15. Déc.	Armistice des puissances alliées avec le Danemarck. (*Rendsbourg*) *N. R.*	I.	657.
Déc.	Acte de cession de la seigneurie de Jever par l'empereur au duc d'Oldenbourg *N. R.*	III.	296.
1814. 12. Janv.	Principes généraux des puissances alliées sur l'administration des provinces françaises occupées *N. R.*	I.	638.
8. Fév.	Traité de paix avec le Danemarck. (*Hanovre*) *N. R.*	I.	681.
1. Mars	Traité d'alliance entre les puissances alliées. (*Chaumont*) *N. R.*	I.	683.
25. Mars	Déclaration des puissances alliées lors de la rupture des négociations de Chatillon. (*Vitri*) *N. R.*	I.	688.
11. Avril	Traité des puissances alliées avec Napoléon *N. R.*	I.	696.
23. Avril	Convention des puissances alliées avec MONSIEUR frère du roi Louis XVIII. *N. R.*	I.	706.
30. Mai	Traité de paix de Paris entre les puissances alliées et la France *N. R.*	II.	1.
30. Mai	Substance d'articles séparés du traité de Paris *N. R.*	IV.	VI. Préface.
31. Mai	Actes relatifs à l'occupation provisoire des pays cédés par la France *N. R.*	III.	309.
29. Juin	Convention supplémentaire des puissances alliées avec la Grande-Bretagne *N. R.*	II.	40.

1815.		Tome	Page
8. Fév.	Déclaration des huit puissances sur l'abolition de traite des nègres *N. R.*	II.	432.
13. Mars	Déclaration des huit puissances sur l'évasion de Napoléon *N. R.*	II.	110.
19. Mars	Règlement du congrès à Vienne sur le rang des agens diplomatiques *N. R.*	II.	449.
20. Mars	Déclaration des puissances réunies au congrès au sujet de la Suisse *N. R.*	II.	157.
24. Mars	Règlement des puissances réunies au congrès pour la libre navigation des rivières *N. R.*	II.	434.
25. Mars	Traité de la grande alliance signé entre l'Autriche, la Russie, l'Angleterre et la Prusse. (*Vienne*) *N. R.*	II.	112
29. Mars	Déclaration échangée avec le Portugal concernant le renouvellement du		

15.		Tome	Page
Mai	Traité additionnel avec la Prusse et l'Autriche relatif à Cracovie. (*Vienne*) *N.R.*	II.	251.
Mai	Acte d'accession de l'Autriche au traité du 3. Mai entre la Prusse et la Russie *N.R.*	IV.	127.
Mai	Contredéclaration de la Prusse en reponse à celle de la Grande-Bretagne du 25. Avril *N.R.*	II.	118.
Mai	Extrait du procès verbal des conférences de Vienne sur la conduite à tenir envers Napoléon *N.R.*	II.	263.
Mai	Traité avec le roi de Saxe. (*Vienne*) *N.R.*	II.	272.
Mai	Traité avec la Grande-Bretagne et le roi des Pays-Bas. (*Londres*) *N.R.*	II.	290.
Mai	Convention relative à la formation d'un parc d'armée dans le rayon russe. (*Vienne*) *N.R.*	III.	313.
Mai	Convention sur l'administration des hôpitaux dans le rayon russe. (*Vienne*) *N.R.*	III.	317.
Mai	Traité avec la Sardaigne. (*Vienne*) *N.R.*	II.	298.
Mai.	Acte de renonciation du roi de Saxe au duché de Varsovie *N.R.*	II.	286.
Mai	Convention des puissances alliées avec la Suisse sur son accession à la déclaration du 20. Mars *N.R.*	II.	173.
Mai	Convention avec la Prusse, en supplément à celle de Kalisch *N.R.*	IV.	129.
Mai	Traité avec le roi des Pays-Bas. (*Vienne*) *N.R.*	II.	327.
Juin	*Acte final du congrès de Vienne* *N.R.*	II.	379.
Juin	Extrait du Protocole des conférences de Vienne de ce jour, relatives		

1815.		Tome	Page
	aux arrangemens territoriaux de Bade *N. R.*	II.	458.
Juin Nov.	Actes relatifs à l'accession de diverses puissances et états à l'acte du congrès de Vienne *N. R.*	II.	481.
2. Août	Convention entre la Grande-Bretagne et les puissances alliées sur la garde de Napoléon *N. R.*	II.	605.
12. Août	Accession de la confédération suisse à la déclaration du congrès de Vienne *N. R.*	IV.	184.
26. Sept.	Sainte alliance entre la Russie, l'Autriche et la Prusse signée par les souverains en personne. (*Paris*) *N. R.*	II.	656.
4. Oct.	Traité de subsides avec la Grande-Bretagne *N. R.*	II.	223.

1815.		Tome	Page
	Vienne, de Londres, de Pétersbourg et de Berlin *N. R.*	II.	734.
20. Nov.	Note des ministres des quatre puissances alliées adressée au duc de Richelieu . . . *N. R.*	II.	738.
20. Nov.	Actes sur la neutralité perpétuelle de la Suisse, reconnue par chacune des puissances alliées. *N. R.*	II.	740.
21. Nov.	Procès verbal des conférences de Paris sur l'emploi des fonds destinés au renforcement de la ligne défensive *N. R.*	III.	406.
1816.	Convention de cartel avec la Prusse,		
25. Mai	*N. R.*	IV.	293.
1817.	Note officielle des ministres des puis-		
10. Fév.	sances alliées sur la diminution de l'armée d'occupation en France *N. R.*	III.	93.
11. Fév.	Ukase de l'empereur, sur la franchise accordée aux ministres étrangers . . . *N. R.*	III.	96.
25. Fév.	Ukase de l'empereur, sur l'admission des étrangers en Russie *N. R.*	III.	98.
12. Mars	Traité avec le roi des Pays-Bas, concernant les arrangemens territoriaux du royaume des Pays-Bas et du grand-duché du Luxembourg *N. R.*	III.	413.
29. Avril	Ukase de l'empereur sur les franchises du port d'Odessa *N. R.*	III.	101.
10. Juin	Traité des quatre puissances alliées avec l'Espagne sur la reversibilité de Parme, Plaisance et Guastalle *N R.*	IV.	416.
11. Août	Acte de vente d'une escadre russe cédée au roi d'Espagne *N. R.*	V.	41.
10. Sept.	Acte additionnel au traité de Fredrichsham avec la Suède. (*Pétersbourg*) *N. R.*	III.	141.

1817.		Tome	Page
7. Nov.	Extrait du protocole des conférences *d'Aix-la-Chapelle* de ce jour concernant les princes médiatisés *N. R.*	V.	287.
11. Nov.	Traité de limites avec la Prusse. (*Berlin*) *N. R.*	III.	152.
1818. 25. Avril	Convention entre les cours d'Autriche, de la Grande-Bretagne, de Prusse et de Russie d'une part et la France de l'autre, portant transaction sur les réclamations particulières *N. R.*	III.	417.
17. Août	Convention avec l'Autriche en exécution du traité du 3. Mai 1815 *N. R.*	IV.	540.
9. Oct.	Convention des quatre puissances alliées avec la France sur l'évacue-		

1820.		Tome	Page
25. Mars	Ukase de l'empereur, prononçant le renvoi définitif des Jesuites *N. R.*	V.	461.
1820. 1821.	Actes relatifs aux affaires révolutionnaires du royaume des Deux-Siciles *N. R.*	V.	562.
1821. 1822.	Actes relatifs aux affaires révolutionnaires du royaume de Sardaigne *N. R.*	V.	650.
1822. 20. Fév.	Convention avec la Prusse relative aux anciennes créances Silésiennes *N. R.*	VI.	7.
12. Juill.	Convention avec la Grande-Bretagne et les Etats-Unis de l'Amérique septentrionale concernant le 1er article du traité de Gand *N. R.*	VI.	67.
26. Juill.	Convention de cartel avec l'Autriche pour l'extradition réciproque des déserteurs *N. R.*	VI.	120.
1824. 17. Avril	Convention avec les Etats-Unis de l'Amérique septentrionale concernant la navigation de l'océan pacifique et les établissemens à former sur la côte nord-ouest de l'Amérique *N. R.*	VI.	1010.
3. Mai	Convention avec la Prusse sur l'abolition du droit de détraction *N. R.*	VI.	443.
26. Mai	Déclaration sur l'abolition du droit de détraction envèrs le royaume de Hanovre *N. R.*	VI.	448.
1. Nov.	Déclaration sur l'abolition du droit de détraction envers la Bavière *N. R.*	VI.	610.
18. Nov.	Déclaration sur l'abolition du droit de détraction envers la France *N. R.*	VI.	613.
31. Oct.	Déclaration sur l'abolition du droit de détraction envers le Wirtemberg *N. R.*	VI.	615
1825. 28. Fév.	Convention avec la Grande-Bretagne sur les limites de la côte du nord-		

1825.		Tome	Page
	ouest de l'Amérique et la navigation de l'océan pacifique *N. R.*	VI.	684.
14. Mars	Convention de commerce et de navigation avec la Prusse *N. R.*	VI.	688.
20. Mai	Déclaration sur l'abolition du droit de détraction envers le grand-duché de Bade *N. R.*	VI.	759.
1826. 14. Mai	Convention de limites avec la Norvège *N. R.*	VI.	1014.
7. Oct.	Convention avec la Porte ottomane *N. R.*	VI.	1053.

SARDAIGNE.

1763. 10. Juin	Convention avec la France et l'Espagne, concernant la restitution des revenus du Plaisantin	I.	197.

1793.		Tome	Page
25. Avril	Traité d'alliance avec la Grande-Bretagne. (*Londres*).	V.	469.
1796. 28. Avril	Suspension d'armes entre les troupes françaises et sardes	VI.	208.
15. Mai	Traité de paix et d'amitié avec la république française	VI.	211.
1797. 5. Avril	Traité d'alliance offensive et défensive avec la république française	VI.	220.
1798. 28. Juin	Convention entre les commandans des troupes françaises et sardes pour l'occupation de la citadelle de Turin par les Français	VI.	459.
9. Déc.	Acte par lequel le roi renonce à l'exercice de tout pouvoir dans le Piémont	VII.	663.
1799. 3. Mars	Protestation du roi contre sa renonciation au Piémont	VII.	665.
1801. 10. Avril	Proclamation du général Jourdan par laquelle le Piémont est déclaré division militaire de la France	VII.	668.
Mai	Actes relatifs à la réunion projetée du Piémont	VII.	673.
1802. 11. Sept.	Senatus-consulte organique portant réunion du Piémont à la France	VII.	676.
1814. Déc.	Actes relatifs à la cession de Gênes au roi de Sardaigne. (*Vienne*) *N.R.*	II.	85.
1815. 26. Mars	Acte de cession du roi en faveur du canton de Genêve. (*Vienne*) *N.R.*	II.	175.
29. Mars	Protocole des conférences sur les cessions faites par la Sardaigne au canton de Genêve. (*Vienne*) *N.R.*	II.	177.
9. Avril	Accession au traité de la grande alliance de Vienne du 25. Mars *N.R.*	II.	130.
2. Mai	Traité de subsides avec la Grande-Bretagne. (*Bruxelles*) *N.R.*	II.	195.
20. Mai	Traité avec l'Autriche, l'Angleterre,		

1816.			Tome	Page
	la Russie, la Prusse et la France. (*Vienne*)	*N.R.*	II.	298.
16. Mars	Traité avec le canton de Genêve.	*N.R.*	IV.	214.
1819. 29. Mai	Convention avec le roi des Deux-Siciles pour l'extradition réciproque des malfaiteurs	*N.R.*	V.	398.
1820. 9. Août	Convention avec la France pour l'extradition réciproque des déserteurs	*N.R.*	V.	532.
1821. 1822.	Actes relatifs aux affaires révolutionnaires de la Sardaigne	*N.R.*	V.	650.
1823. 25. Oct.	Traité de paix, de commerce et de navigation avec la Porte ottomane	*N.R.*	VI.	365.
1824	Convention avec l'Autriche concer-			

1766.		Tome	Page
5. Fév.	avec la Grande-Bretagne. (*Stockholm*)	I.	314.
1771. 1772.	Déclarations réciproques entre les cours de Suède et de Danemarck touchant le maintien de la paix et de l'amitié	II.	170.
1774. 27. Déc.	Décret salvatoire donné au roi par l'empereur d'Allemagne, lors du traité d'échange du duché de Holstein entre le Danemarck et la Russie	II.	209.
1775. 15. Août	Edit du roi concernant l'établissement d'un port-franc à Marstrand	II.	401.
1778. 20. Juin	Déclaration du roi au sujet du traité d'échange entre la Russie et le Danemarck pour les comtés d'Oldenbourg et de Delmenhorst	II.	206.
27. Déc.	Décret salvatoire de l'empereur d'Allemagne, en faveur du roi de Suède	II.	208.
1779. Mars	Ordonnance du roi, relativement au commerce et à la navigation neutre	III.	60.
1780. Mai	Explication demandée par la cour de Suède à celle de Russie sur le projet de la neutralité armée et éclarcissemens donnés par la Russie à cet égard	III.	170.
21. Juill.	Déclaration du roi aux cours de Londres, Versailles et de Madrid au sujet du commerce et de la navigation neutre	III.	185.
1. Août	Convention maritime pour le maintien de la liberté du commerce et de la navigation neutre avec la Russie	III.	198.
4. Août	Réponse de la cour de France à la déclaration de la cour de Suède du 21. Juill.	III.	186.
Août	Réponse de la cour de Londres à		

1780.		Tome	Page
	la déclaration de la cour de Suède du 21. Juillet	III.	188.
7. Sept.	Déclaration du roi de Danemarck, portant son accession à la convention du 1. Août conclue entre la Russie et la Suède	III.	207.
9. Sept.	Déclaration par laquelle le roi accède à la convention du 9. Juill. conclue entre la Russie et le Danemarck	III.	205.
1781. 3. Janv.	Déclaration, portant l'accession des Prov. U. des Pays-Bas aux conventions maritimes conclues entre la Russie, la Suède et le Danemarck	III.	215.
28. Fév.	Mémoire présenté par l'envoyé des Prov. U. des Pays-Bas à la cour de Suède, pour réclamer l'intervention des puissances neutres alliées	III.	230.

		Tome	Page
).	Charles de Hesse, commandant en chef des troupes auxiliaires de Danemarck sous la médiation de la Grande-Bretagne	IV.	429.
Oct.	Seconde convention d'armistice entre le roi et le prince Charles de Hesse	IV.	431.
ov.	Articles du troisième armistice entre le roi et le prince Charles de Hesse	IV.	433.
). Août	Traité de paix avec la Russie. (*Wérélé*)	IV.	517.
l. Oct.	Traité d'amitié et d'union avec la Russie. (*Drottningholm*)	V.	262.
). Mai	Traité de paix et de commerce avec la république d'Alger, avec un supplément	V.	317.
3. Avril	Proclamation du directoire exécutif en France, sur la liberté du commerce des navires danois et suédois	V.	563.
Avril	Ordonnance du roi, concernant la navigation en tems de guerre	V.	565.
. t	Actes échangés entre les cours de Londres et de Pétersbourg, d'une part, et celle de Copenhague et de Stockholm, de l'autre, au sujet du commerce avec la France	V.	567.
1. Mars	Convention avec le Danemarck, pour la défense commune de la liberté du commerce et de la navigation des deux états. (*Copenhague*)	V.	606.
Mai	Ordonnance du roi, portant liberté générale d'entrepôt pour les marchandises étrangères dans le port de Gothenbourg	V.	617.
). Mars	Convention avec la république de Gênes	VI.	199.

1799.		Tome	Page
29. Oct.	Traité d'amitié et d'alliance avec la Russie	VI.	732.
1800. 15. Août	Déclaration de l'empereur de Russie aux cours du nord, pour les inviter à une association maritime	VII.	150.
Sept. et Oct.	Actes échangés entre les cours de Berlin, de Madrid et de Stockholm, au sujet de l'affaire de Barcelone	VII.	157.
16. Déc.	Convention maritime avec la Russie, pour le rétablissement d'une neutralité armée. (*St. Pétersbourg*)	VII.	172.
23. Déc.	Règlement du roi, concernant le commerce et la navigation de la Suède en tems de guerre. (*St. Pétersbourg*)	VII.	281.
1801.	Proclamation de l'Angleterre, por-		

	Tome	Page
bourg, sur la ville et seigneurie de Wismar	VIII.	54.
Convention avec la Grande-Bretagne, pour expliquer l'art. XI. du traité de 1661	VIII.	91.
Règlement royal renouvelé par le roi, sur le commerce de ses sujets en tems de guerre	VIII.	112.
Convention préliminaire et secrète avec la Grande-Bretagne. (*Londres*)	VIII.	328.
Traité avec la Grande-Bretagne. (*Heilsingborg*)	VIII.	330.
Traité avec la Grande-Bretagne (*Beckaskog*)	VIII.	356.
Actes concernant les rapports de la couronne de Suède avec l'empire germanique, relatifs à la Poméranie	VIII.	459.
Correspondance entre les rois de Prusse et de Suède, au sujet de l'occupation des pays de Lauenbourg	VIII.	530.
Armistice entre les troupes françaises et suédoises. (*Schlatkow*)	VIII.	694.
Capitulation de l'isle de Rugen	VIII.	695.
Convention militaire entre le roi de Suède et le roi de Prusse. (*Bartenstein*)	VIII.	603.
Convention de subsides avec la Grande-Bretagne	VIII.	612.
Convention de subside avec la Grande-Bretagne	VIII.	613.
Convention de subside avec la Grande-Bretagne. (*Stockholm*) *N. R.*	I.	1.
Manifeste de l'empereur de Russie, sur la réunion de la Finlande suédoise à la Russie *N. R.*	I.	9.

1808.		Tome	Page
6. Avril	Convention entre les généraux russes et suédois, sur la remise de la place de Swéaborg *N. R.*	I.	11.
29. Sept.	Armistice entre les armées russes et suédoises. (*Lechto*) *N. R.*	I.	13.
19. Nov.	Convention militaire entre les troupes russes et suédoises. (*Olkioki*) *N. R.*	I.	15.
1809. 20. Mars	Convention (première) entre les troupes russes et suédoises. (*Uméo*) *N. R.*	I.	16.
26. Mars	Convention (seconde) entre les troupes russes et suédoises. (*Uméo*) *N. R.*	I.	18.
29. Mars	Acte de renonciation du roi Gustave IV. au trône de Suède *N. R.*	I.	170.
17. Sept.	Traité de paix avec la Russie. (*Fré-*		

1814.			Tome	Page
13. Août	Convention avec la Grande-Bretagne. (*Londres*)	*N. R.*	II.	55.
14. Août	Convention entre le prince royal de Suède, au nom du roi, et le gouvernement norvégien. (*Moss*)	*N. R.*	II.	62.
14. Août	Armistice entre les troupes suédoises et norvégiennes. (*Mots*)	*N. R.*	II.	63.
1815. 8. Fév.	Déclaration des huit puissances alliées, sur l'abolition de la traite des nègres. (*Vienne*)	*N. R.*	II.	432.
13. Mars	Déclaration des huit puissances alliées, sur l'évasion de Napoléon. (*Vienne*)	*N. R.*	II.	110.
19. Mars	Règlement fait au congrès de Vienne, sur le rang des agens diplomatiques	*N. R.*	II.	449.
20. Mars	Déclaration des puissances réunies au congrès de Vienne, au sujet de la Suisse	*N. R.*	II.	157.
12. Mai	Extrait du procès verbal des conférences de Vienne, sur la conduite à tenir envers Napoléon	*N. R.*	II.	263.
7. Juin	Traité avec la Prusse. (*Vienne*)	*N. R.*	IV.	149.
9. Juin	*Acte final du congrès de Vienne*	*N. R.*	II.	379.
6. Août	Actes dressés en commun par les diètes de Suède et de Norvège, pour fixer les rapports constitutionnels entre les deux royaumes. (*Stockholm, Christianie*)	*N. R.*	II.	608.
12. Août	Accession de la confédération Suisse à la déclaration du congrès de Vienne	*N. R.*	IV.	184.
1816. 4. Sept.	Traité de commerce avec les Etats-Unis d'Amérique	*N. R.*	IV.	251.
1817. 10. Sept.	Acte additionnel au traité de Frédrichsham de 1809, avec la Russie. (*Pétersbourg*)	*N R.*	III.	141.
		N. R.	V.	137.

1819.		Tome	Page
10. Avril	Déclaration sur l'abolition du droit d'aubaine avec le roi des Deux-Siciles *N. R.*	V.	432.
1. Sept.	Convention de liquidation avec le Danemarck *N. R.*	IV.	648.
1822. 8. Nov.	Convention avec le Danemarck, relative au payement de la dette de Norvège *N. R.*	VI.	133.
1824. Avril	Déclarations concernant la réciprocité dans les rapports de commerce avec la Grande-Bretagne *N. R.*	VI.	439.
6. Nov.	Traité avec la Grande-Bretagne, concernant l'abolition de la traite des nègres *N. R.*	VI.	618.
1826. 18. Mars	Convention de commerce et de navigation avec la Grande-Bretagne *N. R.*	VI.	912.

1781.		Tome	Page
Déc.	Edit du roi de France, fixant les privilèges des états et du corps helvétique en France	III.	370.
1784. 20. Août	Déclaration du roi de France, concernant les créances à réclamer par les Suisses sur des particuliers en faillite	III.	748.
1793. 17. Nov.	Décret de la convention nationale en France, au sujet des traités avec la Suisse	V.	194.
1798. 28. Janv.	Traité de réunion de la république de Muhlhausen à la république française	VII.	656.
19. Août	Traité de paix et d'alliance offensive et défensive entre la république helvétique et la république française	VI.	466.
17. Oct.	Convention entre l'Autriche et les Grisons	VI.	476.
30. Nov.	Convention spéciale entre la France et la république helvétique au sujet de secours requis par la république française	VI.	473.
1799. 21. Janv.	Convention entre la république française et la république helvétique, au sujet des troupes suisses, passant au service du roi de Sardaigne	VI.	478.
21. Avr.	Traité de réunion des Grisons avec la république helvétique	VI.	481.
30. Mai	Traité de commerce entre la république française et la république helvétique. (*Paris*)	VI.	482.
Juill. Oct.	Notes échangées entre le directoire helvétique et celui de France	VI.	486.
1802. Août	Mémoire du ministre français, portant transmission du Frikthal à l'Helvétie	VII.	566.
1803.	Acte de médiation par le premier		

1803.		Tome	Page
19. Fév.	consul de la république française, pour accorder les partis divisant la Suisse	VII.	579.
27. Sept.	Traité d'alliance défensive entre la France et la Suisse, avec la lettre du général Ney au Landamman, sur l'art. IX. du traité	VIII.	132.
27. Sept.	Capitulation militaire entre la république française et la diète helvétique	VIII.	139.
1804. 2. Août	Capitulation relative aux cinq régimens suisses au service d'Espagne	VIII.	228.
1806.	Décret de l'empereur des Français, transférant la principauté de Neufchatel au maréchal Berthier	VIII.	426.
1808.	Convention entre le canton helvéti-		

1815.		Tome	Page
7. Avril	Acte de réception du canton de Neufchatel *N. R.*	IV.	168.
7. Avril	Acte de réception du canton de Genève *N. R.*	IV.	170.
Mai	Note remise à la diète par les ministres des quatre grandes puissances à Zurich, et réponse de la diète *N. R.*	II.	166.
20. Mai	Accession de la Suisse au traité de la grande alliance du 25. Mars *N. R.*	II.	170.
27. Mai	Convention avec les puissances alliées, portant accession de la Suisse à leur déclaration du 20. Mars *N. R.*	II.	173.
17. Juin	Acte de réception du canton de Valais *N. R.*	IV.	171.
7. Août	Acte de confédération entre les vingt-deux cantons de la Suisse *N. R.*	IV.	173.
12. Août	Acte d'accession de la confédération suisse aux actes du congrès de Vienne du 29. Mars *N. R.*	IV.	148.
14. Nov.	Acte de réunion de l'ancien évêché de Bâle au canton de Bern *N. R.*	IV.	190.
20. Nov.	Actes relatifs à la neutralité perpétuelle de la Suisse, reconnue par les puissances alliées *N. R.*	II.	740.
21. Nov.	Déclaration des puissances alliées, prononçant la reconnaissance de la neutralité de la Suisse *N. R.*	IV.	186.
6. Déc.	Acte de réunion du district de Birseck au canton de Bâle *N. R.*	IV.	201.
1816. 16. Mars	Traité entre la confédération suisse ainsi que le canton de Genève avec le roi de Sardaigne *N. R.*	IV.	214.
18. Mai	Ratification de la confédération suisse des actes de réunion de l'ancien évêché de Bâle aux cantons de Berne et de Bâle *N. R.*	IV.	205.

1816.		Tome	Page
15. Août	Jugement compromissoire, prononcé entre les cantons d'Uri et de Tessin *N. R.*	IV.	207.
20. Août	Acte de remise du district de Gex au canton de Genêve *N. R.*	IV.	210.
1817. 25. Oct.	Acte pour l'abolition du droit de détraction avec la Prusse *N. R.*	IV.	9. (Préface)
1820. 24. Déc.	Convention avec le grand-duc de Bade, au sujet de la principauté de Nellenbourg *N. R.*	V.	543.
1820. 1821.	Déclarations sur l'abolition du droit de détraction envers l'Autriche, la Bavière, la Saxe, le Wirtemberg et Bade *N. R.*	V.	555.
1824.	Convention entre la Sardaigne et		

1777.		Tome	Page
26. Déc.	Traité entre l'impératrice Marie Thérèse, comme duchesse de Milan, avec le grand-duc de Toscane et le duc de Modène relatif au commerce sur la route de Pistoja	II.	562.
1778. 5. Fév.	Traité de paix entre le grand-duc de Toscane et l'empereur de Maroc	II.	609.
1. Août	Règlement du grand-duc, relativement à la navigation et au commerce neutre en tems de guerre	III.	24.
1783. 28. Juin	Convention entre le grand-duc et la république de Gênes, touchant la saisie des criminels	VIII.	114.
1784. 4. Déc.	Convention entre l'empereur Joseph II. comme duc de Milan, avec le grand-duc de Toscane, relative au commerce de leurs sujets respectifs	III.	781.
1790. 21. Juill.	Acte de renonciation de l'empereur Leopold II. du grand-duché de Toscane, en faveur de l'archiduc Ferdinand son second fils et ses descendans	IV.	476.
1795. 9. Fév.	Traité de paix entre la république française et le grand-duc	VI.	5.
1. Mars	Edit publié par le grand-duc, au sujet de l'acte de neutralité conclu avec la France	VI.	8.
1797. Fév.	Extrait de la convention entre le général Bonaparte et le grand-duc de Toscane	VI.	356.
1800. 16. Oct.	Capitulation pour la reddition de la place de Livourne aux Français	VII.	89.
1802. 26. Août	Extrait des registres du Sénat conservateur, concernant la réunion de l'île d'Elbe à la France	VII.	677.
1807. 10. Déc.	Acte d'abdication au nom du roi d'Etrurie, à la suite d'un traité en-		

		Tome	Page
1808.	tre l'empereur des Français et le roi d'Espagne	VIII.	728.
30. Mai	Décret de l'empereur des Français, prononçant la réunion de Parme, Plaisance et de la Toscane à la France *N. R.*	I.	324.
1816. 26. Avril	Traité entre le plénipotentiaire du grand-duc Ferdinand III. et la régence de Tunis *N. R.*	III.	22.

TURQUIE.

1761. 22. Mars	Traité d'amitié et de commerce avec le roi de Prusse. (*Constantinople*)	I.	1.
1771. 6. Juill.	Convention (non ratifiée) avec l'Autriche	II.	19.

		Tome	Page
5.			
?ril	sie relativement à l'occupation de la Crimée et de la Tartarie de Kuban	III.	581.
Juin	Traité de commerce avec la Russie	III.	415.
Juill.	Substance de la convention entre l'impératrice de Russie et le Czar Heraclius II de Cartalinie et de Kachet.	III.	689.
Oct.	Ordre du Grand-Seigneur au prince de la Walachie, concernant la réception du chargé d'affaires d'Autriche	III.	702.
1.	Traité de paix et d'amitié avec l'im-		
nv.	pératrice de Russie. (*Constantinople*)	III.	707.
nv.	*Hattischerif*, ou acte du Grand-Seigneur en faveur des principautés de Walachie et de Moldavie	III.	710.
Fév.	Edit du Grand-Seigneur, pour favoriser le commerce de l'Autriche	III.	720.
ars	*Chrisovol* accordé par le prince de Moldavie aux négociants arméniens sujets de l'Autriche	III.	728.
).	Traité d'alliance avec le roi de		
anv.	Prusse	IV.	466.
Sept.	Acte d'armistice avec l'Autriche, sous la médiation de la Prusse	IV.	531.
:.	Traité de paix avec l'Autriche et la		
)ût	déclaration des ministres médiateurs, de la Grande-Bretagne, de la Prusse et des Prov. U. des Pays-Bas, avec une convention séparée. (*Sistow*)	V.	244.
:.	Traité définitif de paix avec la Rus-		
nv.	sie. (*Jassy*)	V.	277.
:.	Firman du Sultan au capitaine pacha,		
	concernant la neutralité	V.	552.
..	Accord entre Bonaparte et les prin-		
ill.	cipaux Cheiks de la ville d'Alexandrie en Egypte	VI.	463.

1798.		Tome	Page
23. Déc.	Traité d'alliance défensive avec la Russie. (*Constantinople*)	VI.	532.
1799. 2. Janv.	Traité d'alliance avec la Grande-Bretagne. (*Constantinople*)	VI.	568.
21. Janv.	Traité d'alliance avec le roi des Deux-Siciles. (*Constantinople*)	VI.	575.
30. Oct.	Note de la Porte, accordant aux Anglais la navigation de la mer noire	VI.	740.
1800. Janv. et Juin	Actes et conventions relatifs à l'évacuation de l'Egypte par l'armée française	VII.	1.
21. Mars	Convention avec la Russie, concernant la république des Sept-Iles. (*Constantinople*)	VII.	41.
1801.	Articles préliminaires de paix avec		

		Tome	Page
30.			

VALAIS.

(République.)

Oct.	Renouvellement de l'ancien traité d'alliance et de combourgeoisie entre les sept cantons catholiques de la Suisse, et la république de Valais	V.	108.
92. Sept.	Actes entre la république helvétique et la France relatifs à la déclaration de l'indépendance du Valais et à la cession du Frikthal	VII.	561.
05. Oct.	Décret de l'empereur des Français, portant création d'un bataillon de Valaisans	VIII.	360.

VENISE.

(Ci-devant République.)

64. Juin	Traité de limites avec l'impératrice Marie Thérèse, comme duchesse de Milan et de Mantoue, concernant les concessions accordées aux Véronais et Mantouans	I.	240.
65. Juin	Traité supplémentaire à celui du 25. Juin 1764, conclu avec l'impératrice Marie Thérèse	I.	254.
76.	Conventions de limites avec l'impératrice Marie Thérèse (extrait)	II.	504.
79. Sept.	Edit de la république, concernant le commerce neutre en temps de guerre	III.	74.
80. Oct.	Renouvellement de la convention de 1775, entre la Lombardie autrichienne et la république, concernant l'extradition des criminels	V.	102.
97. Mai	Traité entre la France et la république de Venise	VI.	391.

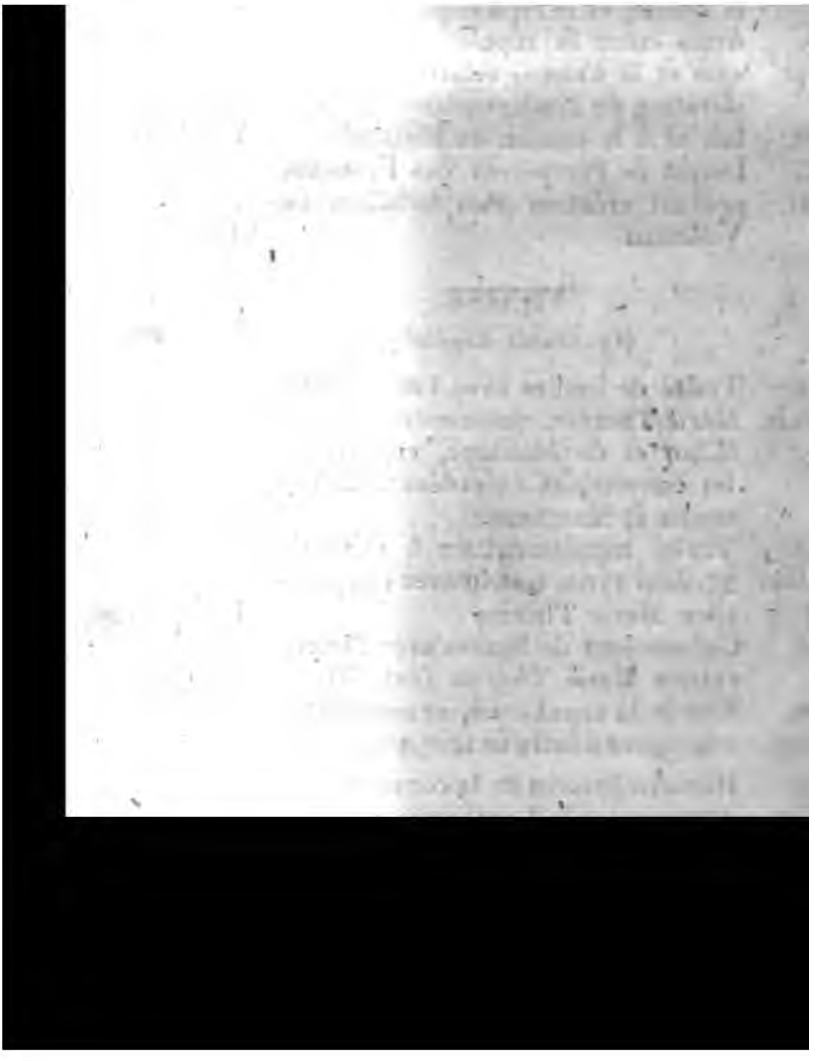

TABLE GÉNÉRALE

CHRONOLOGIQUE ET ALPHABÉTIQUE

DU

RECUEIL DES TRAITÉS,

CONVENTIONS ET TRANSACTIONS

DES PUISSANCES

DE L'EUROPE ET D'AUTRES PARTIES DU GLOBE,

SERVANT À LA CONNAISSANCE

DES RELATIONS ÉTRANGÈRES

DES ÉTATS DANS LEUR RAPPORT MUTUEL.

COMMENCÉ

PAR

GEO. FRÉD. DE MARTENS

ET CONTINUÉ JUSQU'À NOS JOURS.

SECONDE PARTIE.

À GOETTINGUE,

DANS LA LIBRAIRIE DE DIETERICH

1843.

AVERTISSEMENT.

Cette *seconde* Partie de la Table générale chronologique et alphabétique de notre Recueil a été composée sur les Tomes VII—XVI du *Nouveau Recueil* et les Tomes I—III des *Nouveaux Supplémens*.

L'abréviation *N. S.* signifie:

Nouveaux Supplémens.

La continuation de cette collection donnera les Traités, conventions et autres actes

publics remarquables servant à la connaissance des relations étrangères des Etats de l'Europe et d'autres parties du globe depuis 1840 et sera publiée regulièrement.

H. Dieterich.
Libraire.

I.

TABLE

CHRONOLOGIQUE.

1559. **1559.** Tome Page

16 Mars Traité d'alliance perpetuelle entre Philippe, Roi d'Espagne et Emanuel Philibert, Duc de Savoie. N. S. II. 547.

1638. **1638.**

28 Juin Traité signé à Vienne entre l'Empereur Ferdinand III et l'Electeur Maximilien I de Bavière. N. S. II. 556.

22 Sept. Diplome imperial qui donne à Maximilien I, Electeur de Bavière l'expectance à la succession dans le Duché de Mirandole. N. S. II. 561.

20 Nov. Traité conclu à Munich entre l'Empereur et l'Electeur de Bavière sur les quartiers d'hiver des armées respectives. N. S. II. 564.

... Déc. Convention ultérieure conclue entre les mêmes à Donauwerth relativement au même objet. N. S. II. 567.

1690. **1690.**

20 Oct. Traité secret concernant les Vaudois, conclu à la Haye, entre l'Angleterre et les Provinces-Unies des Pays-Bas

1690. Tome Page
d'une part et la Savoye de l'autre part. N. S. I. 701.

1694.

1694.
23 Mai Ordonnance du Duc de Savoye en faveur des Vaudois. N. S. I. 703.

1704.

1704.
4 Août Convention secrète concernant les Vaudois, conclue à Turin entre l'Angleterre et la Savoye. N. S. I. 706.

1707.

1707.
16 Mars Traité signé à Milan, renfermant les conditions sous les quelles les Couronnes de France et d'Espagne of-

		Tome	Page
;.	et la Bavière, signé à Fontainebleau.	N. S. II.	605.
;.	**1736.**		
in	Cession des Provinces de Novare et de Tortone faite par l'Empereur Charles VI, à Charles Emanuel III, Roi de Sardaigne.	N. S. I.	716.
.	**1741.**		
Iai	Traité d'Alliance entre l'Espagne et la Bavière conclu à Nymphenbourg.	N. S. I.	721.
ept.	Traité signé à Francfort entre l'Electeur de Saxe, Roi de Pologne et l'Electeur de Bavière.	N. S. I.	728.
)ct.	Acte d'accession au Traité précédent de la part de l'Electeur Palatin.	N. S. I.	733.
l.	**1744.**		
Iuin	Convention préliminaire conclue à Hildbourghausen entre les maisons ducales de Saxe-Gotha et de Saxe-Hildbourghausen.	N. S. I.	734.
;.	**1745.**		
v.	Convention de partage conclue à Hildbourghausen entre les maisons ducales de Saxe-Gotha et de Saxe-Hildbourghausen.	N. S. I.	737.
;.	**1748.**		
:c.	Convention entre les Ministres plénipotentiaires assemblés à Nice en vertu de l'article VIII du Traité d'Aix la Chapelle pour l'exécution du dit Traité.	N. S. II.	609.
)éc.	Convention conclue à Hildbourghau-		

1748. Tome I

sen entre les maisons ducales de Saxe-Gotha et de Saxe-Hildbourghausen pour l'observance du principe de la succession linéale in stirpes dans le cas éventuel de l'extinction de la maison ducale de Saxe-Weimar. N. S. I. 4

1751.

1751.

4 Oct. Traité entre l'Impératrice-Reine Marie Thérèse et le Roi de Sardaigne, pour régler les différends survenus par rapport à l'exécution des Traités des années 1703, 1738, 1743 et 1748, et pour favoriser le commerce de leurs États. N. S. I. 7

		Tome	Page
1761.	Sardaigne pour n'avoir pas obtenu le Plaisantin.	N. S. I.	29.

1762. 1763.

31 Août.	Traité entre le Roi de Sardaigne et l'Impératrice-Reine Marie Thérèse pour l'abolition du droit d'aubaine.	N. S. I.	30.
3 Sept.	Bref par lequel S. S. Clément XIII applique aux pays cédés au Roi de Sardaigne par les Traités de Vienne et d'Aix la Chapelle les §§ 9. 10. 11. 12 et 13 de l'instruction donnée aux Evêques sur l'exécution du concordat.	N. S. I.	34.

1765. 1765.

27 Juin	Convention entre l'Autriche et la Sardaigne pour établir à Turin le collège Ghislieri en exécution du Traité du 4 Octobre 1751.	N. S. I.	37.
3 Août	Traité signé à Alger entre la Grande-Bretagne et le Dey d'Alger.	N. S. II.	1.

1767. 1767.

10 Mars	Pièce concernant les relations de commerce entre la Grande-Bretagne et le Portugal.	N. S. I.	40.
31 Mars	Convention signée à Versailles entre le Roi de France et le Landgrave de Hesse-Cassel, pour l'abolition du droit d'aubaine entre les sujets français et ceux de ce Prince.	N. S. II.	2.
7 Sept.	Convention signée à Strasbourg entre le Roi de France et le Prince héréditaire de Hesse-Darmstadt, pour l'abolition du droit d'aubaine entre les sujets de Sa Majesté et ceux de ce Prince.	N. S. II.	4.

		Tome	Page
1768.	**1768.**		
18 Oct.	Supplément au Traité de paix conclu le 21 Octobre 1727 entre la Russie et la Chine. N. S. I.		75.
1770.	**1770.**		
28 Janv.-7 Février.	Pièces en texte original relativement au concordat entre le S. Siège et la cour de Turin. N. S. I.		82.
1771.	**1771.**		
22 Sept.	Bref par lequel S. S. Clément XIV applique aux pays cédés à S. M. le Roi de Sardaigne par les Traités de Vienne et d'Aix la Chapelle le §. 1 de l'instruction donnée aux Evêques sur l'exécution du concordat. N. S. I.		89.

		Tome	Page
5.	corde au Roi de Sardaigne l'extradition des déserteurs réfugiés dans les Eglises.	N. S. II.	10.
7.	**1777.**		
ai	Convention signée à Versailles, pour l'abolition réciproque du droit d'aubaine entre la France et la Principauté de Nassau-Usingen.	N. S. II.	12.
3.	**1778.**		
'évr.	Convention signée à Versailles pour l'abolition réciproque du droit d'aubaine, entre la France et le Margrave de Brandenbourg-Anspach et Baireuth.	N. S. II.	14.
ril	Convention signée à Versailles pour le commerce et l'abolition du droit d'aubaine entre le Roi de France et le Duc de Saxe-Cobourg-Saalfeld et Altenbourg.	N. S. II.	16.
pt.	Convention signée à la maison hospitalière du Grand S. Bernard, entre la Sardaigne et la République de Vallais sur les limites des deux Etats.	N. S. II.	18.
pt.	Procès verbal de limites fait à la maison hospitalière du Grand S. Bernard entre la Sardaigne et la République de Vallais.	N. S. II.	21.
ɔt.	Convention signée à la maison hospitalière du Grand S. Bernard entre le Roi de Sardaigne et la République de Vallais sur la traite foraine et sur le droit d'aubaine.	N. S. II.	24.
).	**1780.**		
uin	Convention signée à Versailles pour		

		Tome	Page
1780.	l'abolition du droit d'aubaine entre la France et l'Evêché de Munster. N. S.	II.	29.
6 Sept.	Procès verbal signée à la maison hospitalière du Grand S. Bernard, entre les Commissaires du Roi de Sardaigne et de la République de Vallais d'annullation des conventions conclues le 5 et 7 Septembre 1778. N. S.	II.	27.
1781.	**1781.**		
8 Janvr.	Edit du Roi de France, donné à Versailles, par lequel sont fixés les privilèges des sujets du Corps Helvétique en France. N. S.	II.	31.
4 Févr.	Conventions de sel entre la Bavière et l'Archevêché de Salzbourg. N. S.	I.	97.

1782.		Tome	Page
16 Juin	Traité signé à Chateau-blanc entre la France et la Sardaigne pour la restitution des déserteurs.	N. S. II.	42.
26 Juin	Conventions entre les Plénipotentiaires de France, de Sardaigne et de la République de Berne pour l'occupation de la ville de Genève.	N. S. I.	155.
4 Nov.	Edit de pacification de la ville de Genève, arrêté entre les Plénipotentiaires de France, de Sardaigne et de Berne.	N. S. I.	163.
13—21 Nov.	Lettres des Plénipotentiaires de France, de Sardaigne et de Berne, de transmission de l'Edit de pacification aux Syndics et Conseil de la République de Genève.	N. S. I.	158.
13 Nov.	Déclaration des Plénipotentiaires de France, de Sardaigne et de Berne, par laquelle est accordé à la République de Zurich le droit d'accéder à l'édit de pacification pour la République de Genève.	N. S. I.	219.
27 Nov.	Traité signé à S. Laurent le Royal entre l'Espagne et la Sardaigne pour l'abolition du droit d'aubaine.	N. S. II.	44.
	Actes, Traités et conventions relativement à la pacification de la République de Genève.	N. S. I.	152.

1783.			
	1783.		
29 Avril	Déclaration du Roi de Prusse en faveur du commerce des villes de Koenigsberg et de Memel avec la Pologne.	N. S. I.	230.

1785.			
	1785.		
31 Janv.	Déclaration du Conseil souverain de		

		Tome	Page
1785.	Neufchâtel, pour la parfaite réciprocité entre la France et cette Souveraineté, par rapport à la réintégration des masses, et à l'exécution des jugemens en fait de faillites.	N. S. II.	45.
4 Oct.	Acte d'accession du Duc Charles de Deux-ponts à l'association de plusieurs Princes d'Allemagne (Fürstenbund).	N. S. I.	234.
18 Oct.	Acte d'accession de l'Electeur de Mayence à la même association.	N. S. I.	237.

1786.

1786. 11 Mars	Traité signé à Naples, entre la Sardaigne et les deux Siciles pour l'exemption du droit de Villefranche		

1789.		Tome	Page
10/11 Avril	Accomodement à l'amiable entre les maisons ducales de Saxe-Meiningen et de Saxe-Hildbourghausen. N. S.	I.	242.
9 Déc.	Acte conclu entre les Plénipotentiaires de France, de Sardaigne et de Berne, par lequel sont garantis les articles de l'Edit de la République de Genève, qui réforment l'Edit de pacification de l'année 1782. N. S.	I.	228.

1791.

1791.			
8 Avril	Traité signé à Salé, entre la Grande-Bretagne et Maroc. N. S.	II.	53.
11 Avril	Arrangement entre les cours de Vienne et de Munich concernant les constructions pour les salines sur le Salzach. N. S.	I.	251.
11 Juin	Bulle datée de Rome, par laquelle le Pape Pie VI accorde au Roi de Sardaigne le droit de nommer aux Evêchés de Casal, Acqui et Alexandrie. N. S.	II.	76.
28 Juill.	Convention conclue à Roemhild entre les maisons ducales de Saxe-Gotha, Saxe-Meiningen, Saxe-Hildbourghausen et Saxe-Cobourg-Saalfeld sur plusieurs points qui concernent leurs rapports reciproques et particulièrement sur la conservation de la succession linéale dans la succession des parens collateraux. N. S.	I.	254.
4 et 9 Août.	Lettre autogr. adressée à l'Electeur Frédéric Auguste de Saxe par Léopold II, Empereur d'Allemagne et Réponse de l'Electeur. N. S.	I.	273.
... Août	Instruction pour les Envoyés de l'Electeur de Saxe accrédités aux cours étrangères. N. S.	I.	274.

1792. **1792.** Tome Page

21 Avril Convention signée à Milan, entre l'Autriche et la Sardaigne, pour l'extradition réciproque des criminels. N. S. II. 81.

1793. **1793.**

30. Juin Confirmation des Traités subsistans entre la France et Tripoli. N. S. II. 86.

1794. **1794.**

23 Mai Traité signé à Valenciennes entre l'Autriche et la Sardaigne contre la République française. N. S. II. 87.

1795. **1795.**

Contrat de mariage entre Charles Théodor, Electeur de Bavière et du

1800.	**1800.**	Tome Page
14 Juin	Traité de navigation et de commerce, signé à Fez, entre la Grande-Bretagne et l'Empire de Maroc.	N. S. II. 102.
19 Juin	Traité de paix signé à Tripoli, entre la République française et le Bey de Tripoli.	N. S. II. 121.
3 Sept.	Traité signé à Alger, entre la Grande-Bretagne et Alger.	N. S. II. 99.
1801.	**1801.**	
19 Mars	Traité signé 1801 à Alger, entre la Grande-Bretagne et le Dey d'Alger.	N. S. II. 101.
1803.	**1803.**	
30 Juin	Traité conclu à Ansbach entre la Prusse, et la Bavière, pour mettre fin aux différends concernant les limites des provinces prussiennes en Franconie et des Etats de Bavière.	N. S. I. 281.
1805.	**1805.**	
23 Sept.	Traité d'alliance conclu à Würzbourg entre Napoléon, Empereur des Français, Roi d'Italie et l'Electeur de la Bavière et du Palatinat.	N. S. I. 315.
3 Nov.	Convention secrète signée à Potsdam entre la Russie et la Prusse.	N. S. I. 316.
1806.	**1806.**	
20 Avril	Déclaration de la Grande-Bretagne contre la Prusse sur l'occupation des Pays Hanovériens effectuée par celle-ci, d'après une convention conclue entre le Maréchal Duroc et le Comte de Haugwitz à Schoenbrunn après la bataille d'Austerlitz.	N. S. III. 1.

1812.		Tome	Page
7 Déc.	Ordonnance de la Princesse-régente de Schwarzbourg-Rudolstadt, portant abolition du droit d'aubaine en faveur des sujets français.	N. S. II.	220.
10 Déc.	Ordonnance du Duc de Mecklenbourg-Strelitz portant abolition du droit d'aubaine en faveur des Français.	N. S. II.	222.
18 Déc.	Ordonnance du Prince-Souverain de Schwarzbourg-Sondershausen, portant abolition des droits d'aubaine et de détraction en faveur des sujets français.	N. S. II.	221.
18 Déc.	Articles convenus entre les commissaires britanniques et portugais sur quatre points relatifs à l'exécution		

		Tome	Page
1813.	**1813.**		
. . .	Mémorandum concernant la Hollande adressé aux Monarques alliés contre la France par le cabinet de St. James.	N. S. I.	326.
1814.	**1814.**		
5 Févr.	Convention signée à Londres entre la Grande-Bretagne et l'Espagne, concernant les navires récapturés.	N. S. II.	240.
7 Avril	Articles additionnels au Traité du 14 Janvier 1814 entre la Grande-Bretagne et le Danemarc, signés à Liège.	N. S. II.	244.
30 Mai	Articles séparés et secrets du Traité de Paris.	N. S. I.	329.
14 Juin	Protocole d'une Conférence des Plénipotentiaires de la Grande-Bretagne, de l'Autriche, de la Russie et de la Prusse.	N. S. I.	330.
18 Juin	Décret du Roi de Portugal, daté de Rio-Janeiro, pour le rétablissement des relations commerciales entre le Portugal et la France.	N. S. II.	245.
18 Juin	Ordre circulaire du Ministre de la Marine de Portugal, daté de Rio-Janeiro et adressé aux gouverneurs des ports de mer et des domaines ultramontains, pour l'admission des bâtimens français.	N. S. II.	246.
26 Juin	Protocole sur la tradition de la Principauté d'Aschaffenbourg à la Bavière.	N. S. I.	331.
22 et 29 Juill.	Déclarations réciproques du Prince de Benevent et du Comte de Palmella, concernant le rétablissement des relations commerciales entre la France et le Portugal.	N. S. II.	247.

1814.		Tome	Page
22 Sept.	Protocole séparé d'une conférence tenue à Vienne par les Plénipotentiaires de l'Autriche, de la Grande-Bretagne, de Russie et de Prusse.	N. S. I.	334.
3 Oct.	Extrait d'un mémoire adressé aux hautes puissances réunies au Congrès de Vienne par les Vicaires généraux de Gand, en absence et suivant l'intention expresse du Prince de Broglie, Evêque de Gand.	N. S. III.	32.
14 Oct.	Correspondance particulière confidentielle de Lord Castlereagh avec l'Empereur Alexandre.	N. S. I.	338.
16 Nov.	Note portant des plaintes sur la marche des délibérations au Congrès de Vienne, adressée aux pre-		

1814.		Tome	Page
	Puissances européennes rassemblées au Congrès de Vienne.	N. S. I.	346.
3 Déc.	Billet adressé au Prince de Metternich par le Prince de Hardenberg.	N. S. I.	349.
4 Déc.	Protestation adressée au Congrès de Vienne par le Comte de Bentheim-Steinfurt contre la cession faite 1729 par la maison de Bentheim-Tecklenbourg de ses droits sur les comtés de Tecklenbourg et de Lingen.	N. S. III.	41.
6 Déc.	Bref par lequel S. S. Pie VII. accorde au Roi de Sardaigne les fruits des biens ecclesiastiques du Piémont, pour pourvoir aux besoins des personnes ecclésiastiques.	N. S I.	351.
9 Déc.	Petition au nom des habitans des Principautés d'Ansbach et Baireut, adressée au Congrès de Vienne.	N. S. I.	354.
11 Déc.	Billet du Prince de Hardenberg au Prince de Metternich.	N. S. I.	356.
13 Déc.	Lettre du Prince de Talleyrand à Lord Castlereagh, dans laquelle il demande que le Royaume de Naples soit rendu à son légitime Souverain.	N. S. I.	359.
19 Déc.	Lettre du Prince de Talleyrand au Prince de Metternich, concernant l'affaire de la Saxe.	N. S. I.	361.
24 Déc.	Note des Plénipotentiaires du Prince souverain des Pays-Bas aux Plénipotentiaires de l'Autriche, de la Grande-Bretagne, de Russie et de Prusse.	N. S. I.	357.
. . . Déc.	Réglements du gouvernement français relativement au commerce d'esclaves sur les côtes d'Afrique.	N. S. II.	249.

		Tome	Page
1814.			
. . . Déc.	Lettre adressée à Lord Castlereagh par le Prince de Talleyrand.	N. S. I.	367
. . .	Note du Prince de la Tour et Taxis, remise au Congrès de Vienne pour la conservation des droits de poste appartenans à sa maison en Allemagne.	N. S. I.	337
1815.	**1815.**		
3 Janv.	Traité secret d'alliance defensive conclu à Vienne entre la Grand-Bretagne, la France et l'Autriche contre la Russie et la Prusse,	N. S. I.	368
12 Janv.	Note circulaire adressée au Congrès de Vienne par Lord Castlereagh, relativement aux affaires de la Po-		

1815.		Tome	Page
	la Grande-Bretagne, la France et l'Autriche.	N. S. I.	376.
... Févr	Projet d'une Déclaration finale des huit Puissances signataires de l'acte du Congrès de Vienne (attribué à M. Fréd. de Gentz).	N. S. I.	385.
8 Mars — 27 Mai.	Actes concernant les affaires de la Saxe au Congrès de Vienne.	N. S. I.	388.
18 Mars	Notification faite au Prince de Talleyrand par le Prince de Metternich, relativement à la réunion des Vallées de la Valteline, de Chiavenna et de Cornio aux Etats d'Autriche en Italie.	N. S. I.	427.
24 Mars	Lettre écrite à Louis XVIII Roi de France, par le Grand-Seigneur, en réponse à celle que, lors de son avènement au trône le dit Roi avait adressée à ce Prince.	N. S. II.	259.
25 Mars	Protocole de la Séance du Congrès de Vienne pour le renouvellement du Traité de Chaumont.	N. S. I.	428.
27 Mars	Invitation faite à la France pour adhérer à ce Traité.	N. S. I.	430.
3 Avril — 10 Juin	Actes concernant les arrangemens territoriaux entre l'Autriche et la Bavière.	N. S. I.	431.
16 Avr.	Lettre du Ministre des relations extérieures de Napoléon dans les cent jours (Duc de Vicence) adressée au Comte de Montgelas, Ministre des relations extérieures en Bavière.	N. S. I.	443.
8 Mai	Lettre du Pape (Pie VI) au Roi de Sardaigne, dans laquelle S. S. permet à celui-ci l'aliénation des biens		

1815.		Tome	Page
	ecclesiastiques pour faire face aux dépenses de la guerre contre la France.	N. S. II.	262
22 Mai	Convention conclue à Turin entre la Grande-Bretagne et la Sardaigne, pour mettre la ville de Gênes et ses fortifications en état de défense.	N. S. I.	445
31 Mai	Article séparé du Traité conclu à Vienne le 31 Mai 1815 entre la Prusse et le Nassau.	N. S. I.	446
1 Juin	Convention conclue à Vienne entre l'Autriche et la Sardaigne pour régler tout ce qui a rapport aux objets militaires à l'occasion de la guerre contre la France.	N. S. I.	447

1815.		Tome	Page
11 Août	Bref, par lequel S. S. Pie VII accorde au Roi de Sardaigne l'aliénation de biens ecclésiastiques pour faire face aux dépenses de la guerre contre la France.	N. S. I.	464.
12 Août	Convention signée à Londres entre la Grande-Bretagne et les Pays-Bas (Texte original hollandais).	N. S. II.	263.
15 Déc.	Acte de remission à la Sardaigne de la partie de la Savoie conservée à la France par le Traité de Paris du 30 Mai 1814, et rendue à la Sardaigne par celui du 20 Novembre 1815.	N. S. I.	468.
. . .	Réclamation du Comte Josephe François de Salm - Reifferscheid - Dyck adressée aux Plénipotentiaires de la Prusse au Congrès de Vienne.	N. S. III.	42.
1816.	**1816.**		
4 Mars	Convention conclue à Cassel entre le Roi de Prusse, l'Electeur de Hesse et le Landgrave de Hesse - Rotenbourg.	N. S. I.	470.
16 Mars	Traité signé à Turin entre la Sardaigne, la confédération Suisse et le Canton de Genève.	N. S. I.	473.
16 Mars	Déclaration du Plénipotentiaire de la confédération Suisse et du Canton de Genève sur la dotation du Curé de l'église catholique de Genève.	N. S. I.	484.
3 Avril	Traité signé à Alger, entre la Grande-Bretagne et le Dey d'Alger, avec un article additionnel du 20 Mai.	N. S. II.	270.
3 Avril	Traité de paix signé à Alger entre la Sardaigne et le Dey d'Alger.	N. S. I.	485.

1816.		Tome	Page
17 Avril	Traité de paix signé à Tunis entre la Sardaigne et le Dey de Tunis. N. S. I.		487.
17 Avril	Déclaration du Dey de Tunis de mettre fin à l'esclavage des chrêtiens. N. S. I.		490.
29 Avril	Traité signé à Tripoli entre la Grande-Bretagne et le Bey de Tripoli. N. S. II.		272.
29 Avril	Déclaration du Bey de Tripoli, portant abolition de l'esclavage des prisonniers de guerre. N. S. II.		274.
29 Avril	Traité de paix signé à Tripoli entre la Sardaigne et le Bey de Tripoli. N. S. I.		491.
29 Avril	Déclaration du Bey de Tripoli de mettre fin à l'esclavage des chrêtiens. N. S. I.		493.
8 Juin	Acte d'accession du Roi de Sardaigne		

		Tome	Page
1816.	Piémont et le Duché de Gènes sous le gouvernement français.	N. S. I.	508.
1817.	**1817.**		
18 Janv.	Convention signée à Turin entre le Roi de Sardaigne et le Duc de Modène, pour l'abolition du droit d'aubaine.	N. S. I.	511.
3 Févr.	Convention signée à Turin entre le Roi de Sardaigne et le Duc de Modène, pour l'extradition reciproque des malfaiteurs.	N. S. I.	514.
3 Févr.	Convention signée à Turin entre le Roi de Sardaigne et le Duc de Modène, pour l'extradition reciproque des déserteurs.	N. S. I.	518.
17 Févr.	Ordre royal donné à Rio-Janeiro, défendant l'admission des bâtimens espagnols dans les ports du Portugal et du Brésil pour le trafic d'esclaves.	N. S. II.	276.
3 Juill.	Traité signé à Turin entre le Roi de Sardaigne et l'Archiduchesse Marie Louise, Duchesse de Parme et Plaisance, pour l'abolition du droit d'aubaine.	N. S. I.	521.
3 Juill.	Convention signée à Turin entre les mêmes, pour l'extradition réciproque des malfaiteurs.	N. S. I.	523.
3 Juill.	Convention signée à Turin entre les mêmes pour l'extradition réciproque des déserteurs.	N. S. I.	528.
17 Juill.	Bulle, par laquelle S. S. Pie VII approuve la circonscription des Diocèses des Etats du Roi de Sardaigne, avec érection d'Archevêchés et d'Evêchés.	N. S. I.	531.

1817.		Tome	Page
28 Juill.	Convention additionnelle au Traité du 22 Janvier entre la Grande-Bretagne et le Portugal, afin d'empêcher leurs sujets d'exercer un commerce illicite d'esclaves, signée à Londres (Texte original portugais).	N. S. II.	278.
12 Sept.	Convention conclue entre l'office général des postes de France et celui des Pays-Bas (Etrait).	N. S. II.	300.
23 Sept.	Traité signé à Madrid, entre la Grande-Bretagne et l'Espagne, sur l'abolition de la traite des nègres (Textes originaux en langue anglaise et espagnole).	N. S. II.	300.
10 Oct.	Déclaration du Bey de Tunis, portant défense aux bâtimens et vaiseaux		

		Tome	Page
1817.	des articles de protection accordée par la Sardaigne à la Principauté de Monaco.	N. S. II.	348.
4 Déc. 1817—11 Févr. 1818	Conférences entre les Plénipotentiaires de l'Autriche, de la France, de la Grande-Bretagne, de la Prusse et de la Russie, tenues à Londres, relativement à la traite des nègres.	N. S. III.	48.
1818.	**1818.**		
5 Janv.	Convention signée à Florence entre le Roi de Sardaigne et le Grand-duc de Toscane, pour l'abolition du droit d'aubaine.	N. S. II.	354.
26 Janv.	Décret du Roi de Portugal daté de Rio-Janeiro, sur la punition des personnes qui s'occupent du trafic d'esclaves.	N. S. II.	357.
30 Janv.	Convention signée à Sarzane, entre le Roi de Sardaigne et la Duchesse de Massa et Carara, pour l'abolition du droit d'aubaine.	N. S. II.	366.
30 Janv.	Convention signée à Sarzane, entre les mêmes, pour l'extradition réciproque des malfaiteurs.	N. S. II.	368.
30 Janv.	Convention signée à Sarzane, entre les mêmes, pour l'extradition réciproque des déserteurs.	N. S. II.	373.
8 Mars	Déclaration du Bey de Tripoli, portant l'ordre le plus strict donné aux Capitaines de tous les vaisseaux Tripolitains, de ne pas croiser près d'aucun port des Etats du Roi de la Grande-Bretagne et de n'approcher pas du canal d'Angleterre.	N. S. II.	376.

1818.		Tome Page
3 Mai	Convention signée à Turin, entre le Roi de Sardaigne et le Roi des Deux Siciles, pour l'abolition du droit d'aubaine et de détraction.	N. S. II. 377.
4 Juill.	Articles additionnels à la convention conclue le 25 Avril 1818 entre la Grande-Bretagne et la France, signés à Paris.	N. S. II. 379.
20 Juill.	Convention signée à Rome, entre le Pape Pie VI et le Roi de Sardaigne, pour l'abolition du droit d'aubaine et de détraction.	N. S. II. 381.
24 Oct. — 19 Nov.	Actes et conférences entre les Plénipotentiaires des cinq cours au Congrès d'Aix-la-Chapelle, concernant la traite des nègres.	N. S. III. 87.

1819. Tome Page

. . . Acte d'accession du Roi de Sardaigne à la Convention conclue à Aix la Chapelle, le 9 Octobre 1818, entre la France d'une part et l'Autriche, la Grande-Bretagne, la Russie et la Prusse de l'autre part, signé à Londres. N. S. II. 384.

. . . Pièces, concernant un projet secret d'établir un trône royal dans l'Amerique du Sud en faveur du Prince de Lucques. N. S. III. 129.

1820. **1820.**

28 Mars Traité de limites signé à Courtray entre la France et les Pays-Bas. N. S. I. 587.

10 Mai Convention signée à Cassel entre l'Electeur de Hesse et le Landgrave de Hesse-Rotenbourg, conclue sous la médiation de la Prusse en exécution du Traité du 16 Octobre 1815. N. S. I. 561.

10 Mai Convention signée à Cassel entre le Prince eléctoral de Hesse et le Landgrave de Hesse-Rotenbourg, pour la cession de Ratibor et Rauden en Silésie en faveur du dernier. N. S. I. 567.

10 Mai Convention signée à Cassel entre l'Electeur de Hesse et le Landgrave de Hesse-Rotenbourg, pour régler les indemnisations stipulées en faveur du dernier dans les Traités du 16 Octobre 1815 et du 4 Mars 1816. N. S. I. 573.

10 Mai Acte du Prince électoral de Hesse, portant son adhésion à deux articles séparés de la convention conclue entre l'Electeur de Hesse et le Land-

1820.		Tome	Page
	grave de Hesse-Rotenbourg le 10 Mai 1820.	N. S. I.	578.
10 Mai	Convention signée à Cassel entre la Prusse et le Landgrave de Hesse-Rotenbourg, pour la cession de la Principauté de Corvey en faveur du dernier, avec l'accession de l'Electeur de Hesse à cette convention.	N. S. I.	582.
26 Juill.	Ordonnance royale publiée en France relative au droit de tonnage à percevoir sur les bâtimens des Etats-unis dans les ports de France.	N. S. I.	590.
25 Août	Convention entre le Danemarc et la principauté de Waldeck, concernant l'abolition reciproque du droit de dé-		

1821.		Tome	Page
	nés des colonies étrangères où leur introduction directe de l'Afrique est permise.	N. S. I.	593.
23 Avril	Ordonnance du Roi des Français concernant le droit de tonnage à percevoir sur les bâtimens des Etats-unis dans les ports de la France	N. S. I.	590.
25 Août	Ordonnance de S. M. le Roi de Danemarc concernant les droits et les privilèges des agens consulaires des puissances étrangères en Danemarc	N. S. VII.	3.
29 Sept.	Déclaration concernant l'abolition du droit d'aubaine entre la confédération Suisse et le royaume des Deux-Siciles.	N. S. VII.	4.
. . .	Articles du Traité d'alliance, conclu entre la France et la confédération Suisse le 27 Septembre 1803, qui, eu suite de la proposition faite par le Ministre plenipotentiaire de France en Suisse, le 16 Octobre 1820 et de la déclaration donnée par le Directoire fédéral au nom des Etats de la Suisse, le 3 Mars 1821, sont maintenus provisoirement (non obstant l'expiration dudit Traité) jusqu'à l'époque de la conclusion d'une nouvelle Convention entre les deux Etats	N. S. II.	394.

1822.

1822.			
29 Janv.	Article séparé et additionnel signé à Naples à la convention pour l'abolition du droit d'aubaine et de détraction, conclue 3 Mai 1818 entre le Roi des Deux-Siciles et le Roi de Sardaigne.	N. S. II.	378.
28 Mai	Déclaration du Bey de Tunis, por-		

1822.		Tome	Page
	tant renonciation au droit imposé au riz importé à Tunis par les marchands anglais.	N. S. II.	396.
18 Août / 12 Sept.	Convention entre la Hesse électorale et le duché de Saxe-Cobourg, concernant l'extradition réciproque des vagabonds.	N. S. VII.	5.
10 Sept.	Traité entre la Grande-Bretagne et l'Iman de Muscat en Arabie.	N. S I.	594.
24 Nov.	Memorandum sur les pirateries à propos des colonies espagnoles, présenté au Congrès de Vérone par le Duc de Wellington, au nom de la Grande-Bretagne.	N. S. I.	604.
... Nov.	Mémoire sur la traite de nègres présenté au Congrès de Vérone par les		

1823.		Tome	Page
	tagne et les Pays-Bas pour la Répression du trafic d'esclaves.	N. S. I.	612.
1 Févr.	Convention entre le Danemarc et le grand duché de Mecklenbourg-Strelitz, concernant l'extradition réciproque des déserteurs et des conscrits réfractaires.	VII.	7.
7 Mars	Convention entre le Danemarc et la Suède concernant la reception réciproque des criminels et des vagabonds en Danemarc et en Norvège.	VII.	14.
12 Mars	Texte original espagnol de la convention signée à Madrid entre l'Espagne et la Grande-Bretagne pour l'accommodement des reclamations anglaises envers l'Espagne.	N. S. I.	614.
15 Mars	Texte original en langue portugaise des articles additionnels à la convention entre le Portugal et la Grande-Bretagne, conclue à Londres le 28 Juillet 1817, concernant l'abolition de la traite des nègres, signés à Lisbonne.	N. S. I.	618.
1 Avril	Convention entre le Danemarc et le grand duché de Mecklenbourg-Schwerin, concernant l'extradition réciproque des criminels et des conscrits réfractaires.	VII.	16.
22 Avril	Convention entre la Hesse électorale et la principauté de Waldeck concernant la réception réciproque des vagabonds.	VII.	23.
20 Mai	Circulaire de la chancellerie Danoise concernant le traitement des corsaires étrangers.	VII.	26.
26 Mai	Déclaration concernant l'abolition réciproque du droit d'aubaine entre la		

1823.		Tome	Page
	confédération Suisse et le royaume des Deux-Siciles.	VII.	24
31 Mai	Articles additionnels signés à Tamatave aux Traités subsistans entre la Grande-Bretagne et le Roi de Madagascar, sur l'abolition du commerce d'esclaves.	N. S. II.	397
14 Juin	Lettre circulaire de S. S. le Pape aux Evêques des Etats du Roi de Sardaigne, contenant des règles à observer pour l'examen des Ecclésiastiques comme témoins dans les procès civils et criminels pendans aux tribunaux séculiers.	N. S. I.	620.
15 Juillet 29 Septbr.	Déclaration concernant l'abolition réciproque du droit de détraction en-		

4.		Tome	Page
Janv.	Articles explicatifs et additionels conclus entre la Grande-Bretagne et l'Empire de Maroc et signés à Fez, pour le renouvellement et la confirmation du Traité subsistant depuis le 14 Juin 1801.	N. S. I.	624.
Janv.	Déclaration concernant l'abolition réciproque du droit de détraction entre le Danemarc et le duché d'Oldenbourg.	VII.	30.
Févr.	Déclaration concernant l'abolition réciproque du droit de détraction entre le Danemarc et la ville libre et anséatique de Hambourg.	VII.	31.
Mars	Convention entre la Hesse électorale et le duché de Saxe-Meiningen, concernant la réception réciproque des vagabonds.	VII.	34.
Mars	Ordre du Conseil de S. M. Britannique portant exemtion de certains bâtimens Hambourgeois de l'obligation de prendre des pilots dans les ports de la Grande-Bretagne.	N. S. II.	403.
Mars	Le même ordre relativement aux bâtimens danois.	N. S. II.	404.
Mars Févr.	Déclaration entre la Hesse électorale et le grand-duché de Saxe-Weimar, concernant la réception réciproque des vagabonds.	VII.	36.
Mars	Traité entre la Grande-Bretagne et les Pays-Bas, relativement aux Indes orientales. Textes originaux anglais et hollandais.	N. S I.	628.
Mars	Notes dont le Traité précédent a été accompagné.	N. S. I.	638.

1824.		Tome	Page
22Mars	Déclaration concernant l'abolition du droit d'aubaine entre le royaume des Deux-Siciles et la confédération Suisse.	VII.	33.
2 Avril	Traité de commerce et de navigation signé à Londres entre la France et la Prusse. Texte original français.	N. S. I.	644.
24 Avril	Déclaration de la Suède sur l'abolition de certains droits dont le commerce anglais avait été chargé jusqu'ici dans les ports suédois.	N. S. I.	647.
24 Avril	Déclaration explicative de la Suède concernant le commerce anglais dans le Royaume de Suède.	N. S. I.	648.
17 Mai	Articles additionnels au Traité du 28		

1824.		Tome	Page
	cevoir des bâtimens hanovriens dans les ports de la Grande-Bretagne. N. S.	II.	407.
12 Juin	Déclaration de la part de la Grande-Bretagne et de Hanovre concernant la reciprocité du commerce. N. S.	II.	408.
16 Juin	Traité de commerce et de navigation signé à Londres entre le Danemarc et la Grande-Bretagne. Texte original en langue française. N. S.	I.	654.
23 Juin	Ordre du Conseil de S. M. Britannique, pour régler les droits à percevoir des bâtimens de Norvège et de leurs cargaisons dans les ports de la Grande-Bretagne. N. S.	I.	650.
30 Juin	Ordre du Conseil de S. M. Britannique, pour régler les droits à percevoir des bâtimens danois et de leur cargaisons dans les ports britanniques. N. S.	I.	658.
30 Juin	Ordre du Conseil de S. M. Britannique, pour régler les droits à percevoir des bâtimens Hambourgeois et de leurs cargaisons dans les ports de la Grande-Bretagne. N. S.	II.	409.
2 Juill.	Traité de limites entre l'Hanovre et le royaume des Pays-Bas.	VII.	379.
16 Juill.	Déclaration de la Suède sur l'abolition de certains droits auxquels le commerce anglais avait été soumis jusqu'ici dans les ports de Norvège. N. S.	I.	653.
26 Juill.	Déclaration du Dey d'Alger sur le renouvellement de la paix avec la Grande-Bretagne. Traduction anglaise officielle de l'original arabe. N. S.	I.	660.
11 Août	Décret du Roi des Pays-Bas relativement aux droits payables sur les		

1824.		Tome	Page
	articles importés par des bâtimens anglais.	N. S. I.	663.
14 Août	Ordre du Conseil de S. M. Britannique pour règler les droits à percevoir des bâtimens de Brème et de leurs cargaisons dans les ports de la Grande-Bretagne.	N. S. II.	410.
14 Août	Le même Ordre relativement aux bâtimens de Lubeck.	N. S. II.	411.
3 Oct.	Traité de paix, d'amitié, de navigation et de commerce entre les Etats-unis de l'Amérique septentrionale et la république de Colombie (Traduction française authentique).	N. S. II.	412.
19 Oct.	Ordre du Conseil de M. S. Britannique portant exemtion de certains		

1825.		Tome	Page
	tagne concernant les limites de leurs possessions respectives sur la côte du nord-ouest de l'Amérique septentrionale et la navigation de l'Océan pacifique (Texte original français).	N. S. II.	426.
10 Mars	Loi contenant les procédés à observer dans la condemnation des bâtimens pour le trafic d'esclaves, promulguée dans les Pays-Bas.	N. S. II.	430.
4 Avril	Convention entre la Prusse et la Saxe royale en exécution du 1er paragraphe du XXIIème article de la convention principale conclue entre ces deux puissances le 28 Août 1819 concernant les fondations pieuses.	VII.	411.
18 Avril	Traité d'amitié, de commerce et de navigation signé à Bogota entre la Colombie et la Grande-Bretagne. (Texte original espagnol).	N. S. II.	431.
8 Mai	Déclarations échangées à Paris entre le Baron de Damas, Ministre des affaires étrangères de France et M. Camacho, Ministre des affaires étrangères du Mexique.	N. S. I.	671.
$\frac{18}{30}$ Mai	Articles additionnels conclus à Fetz entre la France et le Maroc portant renouvellement des Traités subsistants entre les deux Empires.	N. S. I.	670.
5 Juill.	Convention de limites entre la France et la Bavière.	VIII.	1.
9 Sept.	Déclaration du Bey de Tunis, portant que le 12 Article de la convention conclue le 24 Février 1824 avec les Etats-unis de l'Amérique septentrionale, ne renferme aucun préjudice au 2d article du Traité conclu avec l'Amiral anglais Freemantle.	N. S. II.	444.

1825.		Tome	Page
24 Sept.	Convention de commerce et de navigation signée à Londres entre la Grande-Bretagne et les villes Anséatiques (Texte original français).	N. S. II.	445.
27 Sept.	Convention entre la Prusse et la Saxe royale pour régler les rapports publics des fondations de famille existants dans le royaume et dans le duché de Saxe et pour assurer les droits des particuliers intéressés.	VII.	434.
6 Nov. 1825— 13 Fév. 1828.	Correspondance diplomatique entre les Etats-unis de l'Amérique septentrionale et l'Espagne présentée au congrès americain.	N. S. III.	180.
15 Nov.	Edit par lequel S. M. Jean VI, roi de Portugal, a déclaré formellement,		

1826.		Tome	Page
2 Févr.	Convention entre le grand-duché de Bâde et celui de Hesse concernant le commerce sur les frontières respectives des deux états.	VII.	38.
8 Févr.	Ordonnance du Roi de France qui préscrit l'accomplissement des conditions de réciprocité stipulées par une convention du 26 Janvier 1826 à l'égard de la navigation britannique.	N. S. II.	450.
8 Févr.	Décret du Roi des Pays-Bas relativement aux droits payables des articles importés en bâtimens anglais.	N. S. II.	451.
18 Mars	Convention de commerce et de navigation, signée à Londres entre la Grande-Bretagne et la Suède. (Textes originaux anglais et suedois).	N. S. II.	453.
22 Mars	Acte du Parlement d'Angleterre en exécution des Traités de commerce conclus avec Buenos-Ayres, Colombie et autres Pays de l'Amérique.	N. S. II.	466.
4 Avril	Protocole relatif aux affaires de la Grèce, signé à St. Petersbourg entre la Russie et la Grande-Bretagne.	VII.	40.
13 Avril	Déclaration du Bey de Tunis, par laquelle il nie d'avoir connaissance quelconque d'une outrage faite au pavillon anglais, en violation des Traités existans avec la Grande-Bretagne et par laquelle il donne en même temps l'assurance de prendre des mesures pour prévenir le renouvellement d'un fait semblable.	N. S. II.	468
15 Avril	Convention entre le grand-duché de Bâde et le royaume de Wurtemberg, concernant le commerce sur		

1826.		Tome	Page
	les frontières respectives des deux états.	VII.	44.
3 Mai	Ordre du Conseil de S. M. Britannique, accordant le privilége de trafiquer avec les colonies anglaises aux bâtimens de la Prusse.	N. S. II.	469.
20 Mai	Ordonnance du Roi de Prusse plaçant le commerce et la navigation de la Grande-Bretagne sur le pied des nations les plus favorisées.	N. S. II.	469.
19 Juin 1826 — 2 Oct. 1828.	Négociations entre la Grande-Bretagne et les Etats-unis de l'Amérique septentrionale sur l'extradition des esclaves fugitifs et déserteurs.	N. S. II.	238.

1826.		Tome	Page
26 Oct. / 26 Nov.	Convention conclue entre le royaume des Pays-Bas et les royaumes de Suède et de Norvège à l'égard d'une abolition réciproque du droit de détraction.	VII.	78.
26 Déc.	Traité d'amitié, de commerce et de navigation entre la Grande-Bretagne et les Etats-Unis du Mexique, avec deux articles additionnels.	VII.	80.
14 Nov. 1826 — 1 Févr. 1827.	Correspondance diplomatique entre le Comte de Münster et le Prince de Metternich.	N. S. III.	221.
23 Nov.	Convention signée à Rio de Janeiro entre la Grande-Bretagne et le Brésil, sur l'abolition de la traite des nègres. (Texte original portugais).	N. S. II.	476.
$\frac{1}{12}$ Déc.	Dépêche du Comte Pozzo di Borgo, Ministre plénipotentiaire de la Russie à Paris, adressée au cabinet de St. Petersbourg sur la situation de la France.	N. S. III.	245.
$\frac{1}{12}$ Déc.	Dépêche du Comte Pozzo di Borgo concernant l'Espagne et le Portugal, adressée au Comte de Nesselrode à St. Petersbourg.	N. S. III.	251.
23 Déc.	Traité d'amitié, de commerce et de navigation entre des Etats-unis de l'Amérique septentrionale et les Isles de Sandwich.	X.	1.

1827.

1827.			
11 Janv.	Traité entre l'Hanovre et la ville libre et anséatique de Brême, concernant les rapports de commerce et de navigation et l'établissement d'un port sur la Geeste et le Weser.	VII.	100.

1827.		Tome	Page
11 Janv.	Dépêche adressée par le Comte de Nesselrode à Mr. de Ribeaupierre, Envoyé extraordinaire de la Russie à Constantinople.	N. S. III.	274
14 Janv.	Instruction adressée par le cabinet de St. Petersbourg à Mr. de Severin, Envoyé de la Russie auprès de la confédération helvétique.	N. S. III.	259.
19 Janv.	Déclaration concernant l'abolition du droit de détraction et de la gabelle d'émigration entre les Etats-Unis de l'Amérique septentrionale et le duché d'Oldenbourg.	VII.	113.
19 Janv.	Convention entre S. M. le Roi de la Grande-Bretagne et S. A. R. l'infante régente de Portugal.	VII.	114. 461.

1827.		Tome	Page
8 Mars	Déclaration concernant l'abolition de la gabelle d'émigration et du droit de détraction entre le Wurtemberg et la Sardaigne.	VII.	131.
10 Mars	Convention entre la France et la Bavière pour l'extradition des déserteurs.	VII.	132.
12 Mars	Convention entre le grand-duché de Hesse d'une part et la Russie et la Pologne de l'autre, concernant l'abolition du droit de détraction.	VII.	137.
14 Mars	Traité de commerce et de navigation entre S. M. le Roi de Suède et de Norvège d'une part et S. M. le Roi de Prusse de l'autre.	VII.	138.
14 Mars	Convention entre l'Hanovre et la ville libre et anséatique de Hambourg, concernant la réstitution des frais de justice en cas d'extradition de criminels.	VII.	142.
$\frac{2}{7}\frac{0}{}$ Mars	Déclaration signée entre le royaume de Saxe et le duché de Saxe-Altenbourg concernant les rapports féodaux et de jurisdiction entre les deux etats.	VII.	143.
$\frac{1}{1}\frac{}{3}$ Avril	Dépêche confidentielle du Comte Pozzo di Borgo, adressée au Comte de Nesselrode sur les affaires de la Péninsule.	N. S. III.	283.
11 Avril	Bulles concernant l'érection de l'archevêché de Fribourg en Brisgau, de l'évêché de Rottenbourg en Wurtemberg et de Limbourg sur Lahn en Nassau, données le 16 Août 1821 et le 11 Avril 1827 et publiées en Bâde le 16 Octobre 1827, en Wur-		

1827.		Tome	Page
	temberg le 24 Octobre et en Nassau le 9 Octobre de la même année.	VII.	146.
12 Avril	Traité de commerce et de douanes entre la Bavière et le Wurtemberg.	VII.	167.
28 Avril	Traité entre le Wurtemberg et la principauté de Hohenzollern-Sigmaringen, concernant les rapports de jurisdiction.	VII.	178.
8 Mai	Ordonnance de S. M. Catholique relative aux consuls et vice-consuls étrangers en Espagne.	VII.	192.
12 Mai	Convention entre la Sardaigne et plusieurs cantons Suisses, au sujet des établissemens réciproques, avec les actes y relatifs.	VII.	193.
18 Mai	Déclarations entre le Danemarc et la		

1827.		Tome Page
	lin par les Plénipotentiaires de France et de Prusse.	N. S. II. 478.
15 Juin	Traité d'amitié, de navigation et de commerce conclu entre le royaume des Pays-Bas et les Etats-Unis du Mexique.	VII. 230.
17 Juin	Traité de commerce et de navigation entre l'Autriche et le Brésil.	VIII. 225.
18 Juin	Concordat entre le Pape et le royaume des Pays-Bas, avec les Bulles et autres pièces y rélatives.	VII. 242.
20 Juin	Convention préliminaire de commerce et de navigation, conclue à Londres entre les Etats-unis de Mexique et le Royaume de Hanovre.	VIII. 50.
	Texte original et officiel espagnol.	N. S. II. 480.
23 Juin	Traité entre le Wurtemberg et la principauté de Hohenzollern-Hechingen, concernant les rapports de juridiction.	VII. 270.
27 Juin	Circulaire du Directeur-général des douanes en France, portant réglement provisoire des conditions sous lesquelles sont admis dans les ports du Royaume, les navires mexicains ainsi que leurs cargaisons.	N. S. II. 481.
2 Juill.	Acte du Parlement Britannique pour mettre en exécution la convention conclue avec l'Empereur du Brésil sur l'abolition finale du commerce d'esclaves en Afrique.	N. S. II. 483.
2 Juill.	Acte du Parlement Britannique pour mettre en exécution le Traité conclu entre la Grande-Bretagne et la Suède relativement au commerce d'esclaves.	N. S. II. 487.

1827.		Tome	Page
4 Juill.	Traité d'amitié et de commerce entre Sa Majesté le roi de Suède et de Norvège d'une part et les Etats-Unis de l'Amérique septentrionale de l'autre.	VII.	271.
6 Juill.	Traité pour la pacification de la Grèce, conclu entre la Grande-Bretagne, la France et la Russie et signé à Londres	VII.	282. 465.
9 Juill.	Traité d'amitié, de navigation et de commerce entre S. M. le Roi de Prusse et S. M. l'Empereur du Brésil avec un article additionnel du 18 Avril 1828.	VII.	470.
11 Juill.	Déclaration entre la Prusse et la France pour terminer le differend		

27.		Tome	Page
Août	Convention entre la Grande-Bretagne et les Etats-Unis de l'Amérique septentrionale concernant le territoire de la côte nord-ouest de l'Amerique.	VII.	477.
Août	Traité entre les Etats-Unis de l'Amérique septentrionale et les Chippeways, les Menomonies et les Winnebagos.	IX.	1.
Août	Convention entre la France et le Duché de Parme resultant des lettres du Baron de Damas, Ministre des affaires étrangères de France et du Comte de Neiperg, chargé du même Ministère à Parme.	N. S. I.	678.
Août / Juin	Déclaration concernant le renouvellement de la convention d'étappes conclue entre la Prusse et la principauté de Lippe-Detmold le $\frac{18 \text{ Juin}}{15 \text{ Août}}$ 1818.	VII.	270.
Août	Ordre de cabinet de S. M. le Roi de Prusse relatif à la conclusion d'un arrangement avec les différens états de la confédération Germanique pour la protection commune des droits des auteurs et des libraires contre la contrefaçon.	VII.	294.
Août	Traité d'amitié et de commerce entre la Grande-Bretagne et le Brésil.	VII.	479.
Août	Convention entre l'Hanovre et la ville libre et anséatique de Brème, concernant l'exécution des dispositions des articles XI. XIII. et XIV. du traité du 18 Janvier 1827.	VII.	295.
Sept.	Déclaration du ministère Prussien concernant un arrangement pris entre la Prusse et l'Hanovre pour la protection des droits des auteurs et des libraires contre la contrefaçon.	VII.	302.

1827.		Tome	Page
$\frac{12}{24}$ Sept.	Traité entre le grand-duché de Bade et la principauté de Hohenzollern-Sigmaringen pour régler les rapports de jurisdiction.	VII.	303.
18 Sept.	Déclaration du ministère Prussien concernant un arrangement pris entre la Prusse et la Hesse grand-ducale pour la protection des droits des auteurs et des libraires contre la contrefaçon.	VII.	317.
19 Sept.	Traité entre les Etats-Unis de l'Amérique septentrionale et les Pattawatamies.	IX.	4.
24 Sept.	Déclaration du ministère Prussien concernant un arrangement concerté entre la Prusse et la principauté de		

27.		Tome	Page
	auteurs et des libraires contre la contrefaçon.	VII.	326.
Oct.	Déclaration du ministère Prussien concernant un arrangement pris entre la Prusse et la principauté de Schwarzbourg-Sondershausen pour la protection des droits des auteurs et des libraires contre la contrefaçon.	VII.	327.
Oct.	Convention entre le grand-duché de Saxe-Weimar et le duché de Saxe-Meiningen, concernant les frais de justice en matières criminelles.	VII.	329.
Oct.	Traité conclu à Constantinople entre la Porte Ottomane et le Royaume des deux Siciles.	N. S. I.	678.
Oct.	Traité entre l'Espagne et la Porte Ottomane concernant la navigation et le commerce de la mer noir.	VII.	496.
Oct.	Déclaration du ministère Prussien concernant un arrangement pris entre la Prusse et la ville libre et anséatique de Lubec pour la protection des droits des auteurs et des libraires contre la contrefaçon.	VII.	330.
Oct.	Déclaration du ministère Prussien concernant un arrangement concerté entre la Prusse et la principauté de Lippe-Detmold pour la protection des droits des auteurs et des libraires contre la contrefaçon.	VII.	332.
Oct.	Déclaration du ministère Prussien concernant un arrangement pris entre la Prusse et la ville libre et anséatique de Brème pour la protection des droits des auteurs et des libraires contre la contrefaçon.	VII.	333.
Oct.	Déclaration du ministère Prussien concernant un arrangement pris entre		

1827.		Tome	Pag
	la Prusse et la principauté de Schwarzbourg-Rudolstadt pour la protection des droits des auteurs et des libraires contre la contrefaçon.	VII.	335
28 Oct.	Déclaration du ministère Prussien concernant un arrangement concerté entre la Prusse et la Saxe royale pour la protection des droits des auteurs et des libraires contre la contrefaçon.	VII.	336
6 Nov.	Déclaration du ministère Prussien concernant un arrangement pris entre la Prusse et le duché de Nassau pour la protection des droits des auteurs et des libraires contre la contrefaçon.	VII.	338
7 Nov.	Déclaration du ministère Prussien		

		Tome	Page
f.	des auteurs et des libraires contre la contrefaçon.	VII.	508.
Nov.	Déclaration du ministère Prussien concernant un arrangement concerté entre la Prusse et le grand-duché de Mecklenbourg-Strelitz pour la protection des droits des auteurs et des libraires contre la contrefaçon.	VII.	509.
Nov.	Déclaration du ministère Prussien concernant un arrangement concerté entre la Prusse et le duché de Saxe-Cobourg et Gotha pour la protection des droits des auteurs et des libraires contre la contrefaçon.	VII.	355.
Nov.	Convention entre la Hesse grand-ducale et le duché de Nassau concernant les insinuations judiciaires.	VII.	357.
Déc.	Déclarations entre la confédération Suisse et S. M. le roi de Danemarc concernant l'abolition du droit de détraction et de la gabelle d'émigration.	VII.	358.
Déc.	Déclaration du ministère Prussien concernant un arrangement concerté entre la Prusse et le Danemarc pour la protection des droits des auteurs et des libraires contre la contrefaçon.	VII.	511.
Déc.	Déclaration du ministère Prussien concernant un arrangement concerté entre la Prusse et le Danemarc pour la protection des droits des auteurs et des libraires contre le contrefaçon, tant dans la monarchie Prussienne que dans les duchés de Holstein, de Lauenbourg et de Schleswic.	VII.	513.
Déc.	Convention d'amitié, de commerce et de navigation entre les républiques		

		Tome	Page
1827.	anséatiques de Brème, Lubeck et les Etats-Unis d'Amérique avec un article additionnel du 4 Juin 1828.	VII.	362.
. . . .	Actes relatifs à la transplantation de 40,000 Arméniens de la province Persane d'Aderbaidschan en Russie.	N. S. III.	303.
1828.	**1828.**		
4 Janv.	Déclaration du ministère Prussien concernant un arrangement entre la Prusse et le grand-duché de Bâde pour la protection des droits des auteurs et des libraires contre la contrefaçon.	VII.	516.
5 Janv.	Déclaration entre la Saxe royale et le Wurtemberg concernant les frais		

28.		Tome	Page
	Prusse et les principautés de Reuss-Schleitz et de Reuss-Lobenstein pour la protection des droits des auteurs et des libraires, contre la contrefaçon.	VII.	524.
Janv.	Convention entre l'Hanovre et le grand-duché d'Oldenbourg concernant les rapports de navigation et de douanes.	VIII.	62.
Janv.	Convention entre le grand-duché de Mecklenbourg-Strelitz et le grand-duché de Mecklenbourg-Schwerin, concernant l'égalité des droits à observer réciproquement entre les ouvriers des deux grand-duchés.	VIII.	72.
Janv.	Traité conclu entre les Etats-Unis de l'Amérique septentrionale et les Etats-Unis de Mexique pour la fixation des limites respectives des deux pays.	XII.	264.
Avril	Article additionnel au Traité précédent.	XII.	270.
Janv.	Convention entre le Danemarc et la Russie concernant le salut maritime entre les vaisseaux de guerre des deux puissances.	VIII.	73.
Janv.	Déclaration du ministère Prussien concernant un arrangement entre la Prusse et le grand-duché de Saxe-Weimar pour la protection des droits des auteurs et des libraires contre la contrefaçon.	VII.	526.
Janv.	Déclaration du ministère Prussien concernant un arrangement entre la Prusse et la ligne ainée de Reuss-Plauen, pour la protection des droits des auteurs et des libraires contre la contrefaçon.	VII.	528.

1828.		Tome	Page
18 Janv.	Traité fondamental de douanes entre la Bavière et le Wurtemberg.	VII.	529.
22 Janv. / 9 Févr.	Déclaration ministérielle entre la Prusse et la Bavière concernant la protection des droits des auteurs et des libraires contre la contrefaçon.	VIII.	75.
23 Janv.	Déclaration du ministère Prussien concernant la prolongation de la convention du 23 Juin 1821 relative à la procedure de révision sur l'Elbe, pour un terme ultérieur de six ans.	VII.	547.
25 Janv.	Déclaration concernant l'arrangement entre la Prusse et la Saxe royale par rapport à la contrefaçon.	VII.	546.
Janv. — 12 Mars	Actes et documens rélatifs aux affaires de la Grèce	XII.	228.

1828.		Tome	Page
	merce et de navigation avec la ville libre de Brème.	VIII.	79.
22 Févr.	Traité de paix entre la Russie et la Perse conclu et signé à Tourkmantschaï.	VII.	564.
$\frac{16}{11}$ Févr.	Convention de commerce et d'amitié entre S. M. le Roi de Suède et de Norvège d'une part et S. M. l'Empereur de toutes les Russies de l'autre.	VII.	572.
28 Févr.	Convention entre le duché de Nassau et la ville libre de Francfort pour empêcher les délits forestiers, de chasse et de pêche sur les frontières respectives.	VIII.	77.
15 Mars	Convention entre le Wurtemberg et le duché de Saxe-Meiningen concernant les frais de justice en matières criminelles et de concours des créanciers.	VII.	593.
17 Mars	Conventions entre le Wurtemberg et la Saxe royale, le grand-duché de Saxe et le duché de Brunsvic concernant les fraix de justice en matières criminelles.	VII.	594.
19 Mars	Convention entre l'Electorat de Hesse et le grand-duché de Saxe-Weimar-Eisenach, concernant l'extradition des criminels et autres rapports de juridiction criminelle.	VII.	595.
19 Mars — 24 Avril	Convention entre les grand-duchés de Hesse et de Bade, concernant l'exécution reciproque des jugements rendus dans les deux états.	VIII.	230.
20 Mars	Convention entre le Wurtemberg et le grand-duché de Hesse concernant les frais de justice en matières civiles.	VII.	600.

1828.		Tome Page
23 Mars	Publication concernant l'abolition du droit de détraction et de la gabelle d'émigration entre la Russie et le duché d'Oldenbourg.	VII. 601.
27 Mars	Convention entre la Prusse et le duché de Nassau, concernant le remboursement des fraix de justice en matières criminelles.	VII. 602.
2 Avril / 12 Juin	Convention entre la Hesse électorale et la principauté de Waldeck, concernant les délits forestiers, de chasse et de pêche.	VII. 604
26 Avril	Traité de commerce et de navigation entre S. M. le Roi de Danemarc et S. M. l'Empereur du Brésil.	VII. 608.

1828.		Tome	Page
	siatiques du Piémont envers les finances royales.	N. S. II.	506.
20 Mai	Convention entre l'Hanovre et le grand-duché de Saxe-Weimar-Eisénach, concernant l'extradition des criminels.	VII.	622.
27 Mai	Traité entre la Hesse grand-ducale et le duché de Nassau pour faciliter le commerce du baillage Nassovien de Reichelsheim.	VIII.	85.
28 Mai	Concordat conclu entre le Saint-Siège et les cantons Suisses de Berne, de Lucerne, de Zug et de Soleure pour réorganiser l'évêché de Bâle.	IX.	17.
2 Juin	Convention entre la Prusse et la Saxe royale, concernant le couvent de Joachimstein près de Radmeritz.	VII.	627.
29 Juin	Dépêche réservée de Mr. de Tatitcheff, Ambassadeur de la Russie à Vienne, transmise à St. Petersbourg sur le projet d'exciter en Gallice un esprit de nationalité.	N. S. III.	337.
2 Juill.	Traité principal entre l'Autriche, la Prusse, la Bavière, l'Electorat de Hesse et la ville libre de Francfort, concernant la répartition des dépenses et dettes centrales du ci-devant grand-duché de Francfort, et des dépenses et dettes départementales de Fulda.	VIII.	6.
5 Juillet / 10 Juin	Déclaration échangée entre les gouvernemens des Pays-Bas et de Prusse par rapport à la prolongation de la convention de cartel, conclue entre les dits gouvernemens le 11 Juin 1818 pour le terme de six années.	VII.	638.
6 Juill.	Traité de paix entre la république de Bolivia et la république de Pérou.	VII.	639.

1828.		Tome	Page
13 Juill.	Déclaration du ministère Prussien concernant un arrangement entre la ville libre de Hambourg pour la protection des droits des auteurs et des libraires contre la contrefaçon.	VII	644.
14 Juill.	Traité entre l'Autriche et la confédération Suisse concernant l'extradition réciproque des criminels.	VII. IX.	646. 22.
17 Juill.	Traité entre la Prusse et les duchés d'Anhalt-Köthen et d'Anhalt-Dessau concernant la franchise des sujets réciproques du péage de l'Elbe.	VII.	653.
17 Juill.	Traité entre la Prusse et les duchés d'Anhalt-Köthen et d'Anhalt-Dessau concernant les rapports mutuels des		

1828.		Tome	Page
21 Août	Convention conclue entre la France et le Brésil, relative aux indemnités à donner à des sujets français pour la valeur des cargaisons et navires français saisis et capturés par l'escadre brésilienne de la rivière de la Plata, et définitivement condamnés par les tribunaux du Brésil.	VIII.	56.
21 Août	Convention signée à Rio-de-Janeiro entre la France et le Brésil, au sujet des bâtimens français capturés et condamnés et aux indemnités à donner aux proprietaires.	N. S. I.	681.
21 Août	Article additionel signé entre la France et le Brésil, le 21 Août 1828, à l'effet de fixer d'une manière précise le sens de l'article 21 du traité d'amitié, de navigation et de commerce du 8 Janvier 1826.	VIII.	60.
25 Août	Traité entre les Etats-Unis de l'Amérique septentrionale et la tribu des Widnebagos, et les tribus unies des Patawatamies, des Chippewas et des Ollawas.	IX.	30.
27 Août	Traité de paix entre le Brésil et la république des provinces unies de Rio de la Plata.	VII.	686.
7 Sept.	Convention entre les trois amiraux et le plénipotentiaire d'Ibrahim Pascha concernant l'embarquement de ses troupes.	IX.	32.
20 Sept.	Traité entre les Etats-Unis de l'Amérique septentrionale et les Patawatamies.	IX.	33.
24 Sept.	Traité de commerce conclu entre l'Hanovre, la Saxe royale, la Hesse électorale, la Saxe grand-ducale, le		

1828.		Tome	Page
14 Déc.	Dépêche ultérieure très reservée du Comte Pozzo di Borgo sur les évènemens de la campagne en Turquie.	N. S. III.	370
20 Déc.	Convention entre le Hanovre et la ville libre et anséatique de Brème concernant la communication du bourg de Vegesack avec Bremerhaven.	VII.	772.
20 Déc.	Traité d'amitié, de navigation et de commerce entre les Pays-Bas et le Brésil.	VII.	774.
25 Déc.	Traité d'accession de la principauté de Schwarzbourg-Sondershausen au traité de commerce conclu à Cassel le 24 Sept. 1828.	VII.	779.
25 Déc.	Traité ultérieur d'accession de la principauté de Schwarzbourg-Son-		

29.		Tome	Page
Janv.	Déclaration signée à Copenhague entre le Danemarc et la Russie, concernant le Salut de mer.	N. S. I.	688.
Févr.	Note du Comte d'Aberdeen adressée au Marquis de Barbacena sur les affaires du Portugal.	N. S. III.	395.
Févr.	Dépêche réservée de Mr. de Tatitcheff, transmise au cabinet de St. Petersbourg sur les affaires de la Turquie.	N. S. III.	397.
Févr.	Lettre de l'Empereur de Russie à sa Majesté l'Empereur d'Autriche sur les affaires de la Turquie.	N. S. III.	400.
Févr.	Dépêche du Comte de Nesselrode à Mr. de Tatitcheff à Vienne sur les affaires de la Turquie.	N. S. III.	401.
Févr.	Déclaration donnée au Porte-au-Prince par le gouvernement de Haïti, concernant la réciprocité de commerce et de navigation avec la ville libre de Brème.	N. S. I.	690.
Févr.	Dépêche ultérieure du Comte de Nesselrode à Mr. de Tatitcheff sur les affaires de la Turquie.	N. S. III.	402.
Févr.	Dépêche du Comte de Nesselrode adressée au Grand-Duc Constantin à Varsovie sur le même objet.	N. S. III.	407.
Févr.	Traité de paix entre la Colombie et le Pérou.	IX.	77.
Avril	Convention entre le grand-duché de Bade et le grand-duché de Hesse, concernant l'exécution réciproque des jugemens rendus par les tribunaux des deux états contre les sujets respectifs.	IX.	81.
Mai	Traité d'amitié, de navigation et de commerce signée à Londres entre le		

1829.		Tome	Page
	royaume des Pays-Bas et la république de Colombie.	N. S. I.	691.
		— II.	520.
5 Mai	Arrangement entre la Grande-Bretagne et le Brésil dans le but de régler les réclamations de la première.	X.	18.
27 Mai	Traité de commerce et de douanes entre la Prusse et la Hesse grand-ducale d'une part et la Bavière et le Wurtemberg de l'autre part.	VIII.	90.
27 Mai	Traité de commerce et de douanes entre la Hesse électorale et la Hesse grand-ducale.	VIII.	101.
30 Mai	Traité de mariage entre Don Pedro, Empereur du Brésil, et la Princesse		

1829.		Tome	Page
	Bas et la république de Colombie conclu à Londres.	IX.	576.
9 Juin	Ordonnance du gouvernement Hanovrien concernant l'abolition du droit de détraction par rapport aux héritages exportés dans le royaume de France.	VIII.	109.
5 Juin	Décret rendu à Rio-Janeiro par Don Pedro, Empereur du Brésil, qui crée une nouvelle régence chargée d'administrer le royaume de Portugal au nom de la Reine Donna Maria.	N. S. II.	536.
4 Juin	Traité de paix entre le général Juan Lavalle, gouverneur provisoire et capitaine général de Buenos-Ayres, et le commandant général des districts de l'interieur du pays, Manuel Rosas, signé à Canellas.	VIII.	110.
Juill.	Traité entre la Prusse et le duché de Saxe-Meiningen pour faciliter réciproquement le commerce entre leurs sujets respectifs.	VIII.	111.
Juill.	Traité entre la Prusse et le duché de Saxe-Cobourg-Gotha, concernant les droits perçus sur la frontière du territoire prussien du commerce du baillage enclavé de Volkenrode, appartenant au duché de Saxe-Cobourg-Gotha.	VIII.	118.
Juill.	Traité entre la Prusse et le duché de Saxe-Cobourg-Gotha pour faciliter réciproquement le commerce entre leurs sujets respectifs.	VIII.	124.
Juill.	Conventions conclues entre le grand-duché de Saxe-Weimar-Eisenach d'une part, et la Saxe royale, le duché de Saxe-Cobourg-Gotha, le duché de Saxe-		

1829.		Tome	Page
	Altenbourg, la principauté de Schwarzbourg-Rudolstadt et la principauté de Schwarzbourg-Sondershausen, la principauté de Reuss-Plauen et de Reuss-Gera de l'autre part, concernant les delits forestiers et de chasse.	VIII.	131.
10 Juill.	Trève entre les Armées de Colombie et de Pérou conclue à Puira.	IX.	82.
29 Juill.	Traité entre les Etats-Unis de l'Amérique septentrionale et les nations unies des Chippewas, des Ottawas et des Potawatamies, conclu à la Prairie du Chien.	IX.	85.
30 Juill.	Convention de cartel conclu entre l'Autriche et le grand-duché de Bade.	VIII.	135.
1 Aout	Traité entre les Etats-Unis de l'Amé-		

9.		Tome	Page
Août	Traité de commerce et de navigation entre les Etats-Unis de l'Amérique septentrionale et l'Autriche conclu à Washington,	IX.	108.
Sept.	Traité de paix entre la Russie et la Porte Ottomane, signé à Adrianople.	VIII.	143.
Sept.	Traité séparé entre la Russie et la Porte Ottomane rélatif aux principautés de Moldavie et de Valachie, signé à Adrianople.	VIII.	152.
Sept.	Capitulation entre le général Espagnol Barradas et le général Mexicain Santa-Anna, signée à Pueblo Viejo près de Tampico.	IX.	120.
Sept.	Traité de paix entre la république de Péron et la république de Colombie.	X.	26.
Sept.	Article supplémentaire au traité conclu entre les Etats-Unis et les Delawares du 3 Oct. 1818.	IX.	122.
Sept.	Convention entre la Hesse électorale et le duché de Nassau concernant le commerce entre les baillages de Dorheim et de Reichelsheim.	VIII.	156.
)ct.	Proclamation du Roi des Isles de Sandwich, concernant le traitement des étrangers sur les territoires soumis à sa souveraineté.	N. S. II.	540
Oct.	Convention de commerce entre l'Hanovre, la Hesse électorale, la Saxe royale, le grand-duché d'Oldenbourg, le grand-duché de Saxe-Weimar, le duché de Nassau, le duché de Brunsvic et la ville libre de Brème.	VIII.	157.
Oct.	Ordonnance de S. A. R. le grand-duc de Hesse concernant la publication des bulles papales: „Provida sol-		

1830.		Tome	Page
Janvier.	Pièces relatifs à la mission du plénipotentiaire Espagnol au Port-au-Prince, au sujet de la réclamation de la partie de l'est de Hayti par l'Espagne.	N. S. III.	492.
$\frac{20}{24}$ Févr.	Convention entre la Hesse électorale et le duché de Saxe-Cobourg-Gotha concernant la répression des délits forestiers dans les forêts limitrophes.	VIII.	237.
27 Févr.	Convention signée à Modène entre le Roi de Sardaigne et le Duc de Modène par laquelle sont confirmés les traités conclus entre la Sardaigne et la Duchesse de Massa et Carrara et les dispositions du traité du 18 Janvier 1817, conclu entre la Sardaigne et le Duc Modène sont de-		

1830.		Tome	Page
6 Mars	Traité entre S. M. le Roi de Prusse et S. A. S. le Duc de Saxe-Cobourg-Gotha, concernant l'accession de la principauté de Lichtenberg au système de douanes des provinces occidentales de la monarchie Prussienne.	VIII.	238.
$\frac{17}{29}$ Mars	Convention de cartel entre la Prusse et la Russie et la Pologne.	VIII.	244.
23 Mars	Traité entre la Prusse et le Hanovre concernant les liquidations et les compensations réciproques.	VIII.	256.
25 Mars	Bref de S. S. Pie VIII adressé à l'archevêque de Cologne et aux évêques de Trèves, de Paderborn et de Munster.	XIV.	2.
27 Mars	Instruction de la cour de Rome adressée à l'archevêque de Cologne et aux évêques de Trèves, de Paderborn et de Munster.	XIV.	7.
27 Mars	Traité de commerce et de douanes entre l'Hanovre, la Hesse électorale, le grand-duché d'Oldenbourg et le duché de Brunsvic.	VIII.	334.
28 Mars	Convention entre Sa Majesté le Roi de Danemarc et les Etats-Unis d'Amérique.	VIII.	350.
29 Mars	Déclaration concernant l'abolition du droit de détraction ou de traite-foraine entre l'Hanovre et le canton de Berne.	VIII.	358.
29 Mars	Pragmatique sanction ou décret royal qui fixe l'ordre de succession à la couronne d'Espagne.	XI.	1.
3 Avril	Déclaration entre la Grand-Bretagne et le grand-duché d'Oldenbourg, concernant l'abolition du droit de détraction entre les deux pays.	VIII.	359.
14 Avril — 8 Juin.	Correspondance relative à la négociation d'un traité de commerce		

1830.		Tome	Page
	et de navigation entre les Etats-Unis de l'Amérique septentrionale et la Porte Ottomane.	XI.	81.
15 Avril	Décret de la Porte Ottomane sur l'exemption des droits de passage pour les bâtimens de commerce espagnols à leur entrée dans la mer de Marmora par les Dardanelles et à Constantinople.	XV.	1.
20 Avril	— 31 Juill. Actes relatifs à l'occupation d'Alger par les Français.	XI.	5.
7 Mai	Traité de commerce et de navigation entre les Etats-Unis de l'Amérique septentrionale et la Porte Ottomane.	XI.	77.
2 Juin	Déclaration concernant l'abolition du droit de détraction entre le Danemarc		

1830.		Tome	Page
18 Juill.	Convention entre la Grande-Bretagne et Buenos-Ayres pour régler certaines réclamations de sujets de la Grande-Bretagne contre le gouvernement de Buenos-Ayres.	X.	42.
$\frac{28}{16}$ Juill.	Déclaration entre la Saxe royale et la Bavière concernant la protection à accorder reciproquement aux auteurs et aux libraires contre la contrefaçon.	VIII.	373.
24 Juill.	Traité entre la Prusse et le grand-duché d'Oldenbourg, concernant l'accession de la principauté de Birkenfeld au système de douanes prussien.	VIII.	375.
26 Juill.	Traité de navigation entre la Prusse et le grand-duché d'Oldenbourg.	VIII.	385.
30 Juill. — 18 Sept.	Actes concernant le changement de la dynastie régnante en France.	XI.	191.
8 Août	Traité signé à Tunis et conclu par M. Lesseps entre la France et la Régence de Tunis.	XIV.	13.
9 Août	Convention entre les grand-duchés de Hesse et de Bade, concernant la répression des délits forestiers dans les deux états.	VIII.	387.
11 Août	Teneur essentielle de la convention conclue entre la France et la régence de Tunis.	IX.	169.
11 Août	Traité de navigation et de commerce entre la France et la régence de Tripoli.	X.	52.
14 Sept.	Convention de cartel entre le grand-duché de Hesse et la Bavière.	VIII.	388.
17 Sept.	Dépêche de Sir Charles Bagot à Lord Aberdeen.	X.	62.
18 Sept.	Proclamation du président des Etats-Unis de l'Amérique septentrionale		

1830.		Tome	Page
	concernant la suspension réciproque des droits et impôts sur les vaisseaux et sur les marchandises entre les Etats-Unis et le grand-duché d'Oldenbourg.	IX.	171.
19 Sept.	Lettre du Lord Aberdeen à Sir Charles Bagot.	X.	63.
$\frac{27}{28}$ Sept.	Traité entre les Etats-Unis et les Choctaws, conclu à Dancing Rabbit Creek.	IX.	173.
30 Sept.	Convention entre les gouvernemens de Cobourg, de Gotha et celui de Schwarzbourg-Sondershausen, concernant la réception des vagabonds et des gens sans aveu.	IX.	186.

1830.		Tome	Page
	provisoire de la Belgique à la conférence de Londres.	X.	85.
12 Nov.	Dépêche adressée au Comte d'Aberdeen par M. Falck.	X.	81.
14 Nov.	Lettre adressée à la conférence de Londres par M. M. Cartwright et Bresson.	X.	84.
14 Nov.	Note adressée à la conférence de Londres par le gouvernement des Pays-Bas.	X.	90.
14 Nov.	Projet d'une lettre de la part de la conférence de Londres à ses commissaires à Bruxelles.	X.	91.
17 Nov.	2de protocole de la conférence de Londres.	X.	87.
17 Nov.	3me protocole de la conférence de Londres.	X.	87.
21 Nov.	Acte du gouvernement provisoire de la Belgique renfermant son consentement à la suspension d'armes proposée par la conférence de Londres.	X.	92.
21 Nov.	Note du gouvernement belge à la conférence de Londres.	X.	153.
23 Nov.	Note verbale adressée par le gouvernement belge aux commissaires de la conférence de Londres.	X.	94.
29 Nov.	Ordonnance concernant l'immunité d'impôts des ministres étrangères dans le royaume de Saxe.	VIII.	396.
29 Nov.	Note adressée au Vicomte Palmerston par M. Falck.	X.	93.
30 Nov.	4me protocole de la conférence de Londres.	X.	93.
30 Nov.	Instruction adressée par la conférence de Londres à ses commissaires à Bruxelles.	X.	95.

1830.		Tome	Page
30 Nov.	Déclaration concernant l'abolition du droit de détraction entre le Danemarc et le duché de Schleswic d'un côté et la ville libre et anséatique de Lubec de l'autre côté.	VIII.	398.
1 Déc.	Lettre du Vicomte Palmerston à Lord Ponsonby à Bruxelles.	X.	96.
3 Déc.	Dépêche de Sir Charles Bagot au Vicomte de Palmerston.	X.	100.
5 Déc.	Note verbale adressée aux commissaires de la conférence de Londres par le gouvernement belge.	X.	116.
5 Déc.	Dépêche de Sir Charles Bagot au Vicomte de Palmerston.	X.	101.
5 Déc.	Dépêche ultérieure de Sir Charles Bagot au Vicomte de Palmerston.	X.	109.

1830.		Tome Page
10 Déc.	Lettre du Vicomte de Palmerston à Sir Charles Bagot à la Haye.	X. 119.
15 Déc.	Déclaration du gouvernement provisoire de la Belgique portant adhésion au protocole du 17 Nov. de la conférence de Londres.	X. 121.
15 Déc.	Note secrète annexée à la déclaration précédente.	X. 132.
18 Déc.	6me protocole de la conférence de Londres.	X 120.
20 Déc.	7me protocole de la conférence de Londres.	X. 124.
20 Déc.	Lettre des plénipotentiaires de la conférence de Londres à leurs commissaires à Bruxelles.	X. 126.
22 Déc.	Note adressée au Vicomte de Palmerston par M. Falk.	X. 127.
24 Déc.	Lettre du Vicomte de Palmerston à Sir Charles Bagot à la Haye.	X. 130.
27 Déc.	Déclaration de la diète fédérale de la Suisse, relative à la neutralité de la confédération suisse en cas de guerre entre les puissances voisines.	X. 60.
27 Déc.	8me protocole de la conférence de Londres.	X. 132.
27 Déc.	Lettre des plénipotentiaires de la conférence de Londres aux ministres plénipotentiaires des cinq cours à la Haye.	X. 134.
28 Déc.	Dépêche de Sir Charles Bagot à la Haye transmise au Vicomte de Palmerston.	X. 135.
30 Déc.	Dépêche du même au même.	X. 137.
31 Déc.	Dépêche du même au même.	X. 139.
... Déc.	Note des plénipotentiaires d'Autriche et de Prusse adressée à la conférence de Londres.	X. 123.

1830.		Tome	Page
... Déc.	Note adressée à la conférence de Londres par Mr. Falk.	X.	124.

1831.

1831.			
3 Janv.	Note verbale du gouvernement belge aux commissaires de la conférence de Londres.	X.	142.
4 Janv.	Note adressée à la conférence de Londres par M. M. Falk et de Zuylen de Nyevelt.	X.	143.
4 Janv.	Traité de paix et de confédération entre les provinces de Buenos-Ayres, entre Rios et Santa Fé.	X.	296.
6 Janv.	Note adressée au Lord Palmerston par M. de Zuylen de Nyevelt, renfermant les bases principales de la		

1.	Tome	Page
Janv. Note adressée à la conférence de Londres par les plénipotentiaires des Pays-Bas.	X.	154.
Janv. Note adressée à Lord Palmerston par les plénipotentiaires des Pays-Bas.	X.	154.
Janv. Note du gouvernement belge remise aux commissaires de la conférence de Londres à Bruxelles.	X.	164.
Janv. 10me protocole de la conférence de Londres.	X.	155.
Janv. Instruction transmise à Lord Ponsonby et à M. Bresson par la conférence de Londres.	X.	155.
Janv. Note verbale adressée aux commissaires de la conférence de Londres par le gouvernement belge.	X.	179.
Janv. 11me protocole de la conférence de Londres.	X.	158.
Janv. Note présentée à la conférence de Londres par les plénipotentiaires des Pays-Bas.	X.	174.
Janv, Convention conclue entre le grand-duché de Hesse et le grand-duché de Bade, concernant l'extradition réciproque des héritages des sujets respectifs.	X.	522.
Janv. Convention entre la Bavière, le Wurtemberg et le grand-duché de Saxe-Weimar-Eisenach, concernant la réception du baillage saxon d'Ostheim dans le système de douanes de Bavière et de Wurtemberg.	IX.	193.
anv. 12me protocole de la conférence de Londres, portant les bases destinées à établir la séparation de la Belgique d'avec la Hollande.	X.	164.

1831.		Tome	Page
27 Janv.	13me protocole de la conférence de Londres.	X.	173.
30 Janv.	Convention entre le duché de Saxe-Meiningen et la principanté de Schwarzbourg-Sondershausen, concernant la réception des vagabonds et des gens sans aveu.	IX.	200.
31 Janv.	Ordre du conseil de S. M. Britannique déclarant le port de St. George dans l'Isle de Granade port franc.	X.	322.
— Janv.	Mémoire redigé en Belgique en suite du 11me protocole de la conférence de Londres.	X.	161.
Janv. — Juin.	Actes et documens diplomatiques relatifs à la séparation de la Belgique d'avec la Hollande.	X.	142.

1831.		Tome.	Pages.
	l'Amérique septentrionale et les Menonies.	X.	358.
10 Févr.	Convention de cartel entre tous les états de la confédération germanique.	IX.	205.
11 Févr.	Traité entre la Prusse et le grand-duché de Saxe-Weimar, concernant l'accession future du grand-duché au système des douanes des provinces orientales de Prusse.	IX.	210.
12 Févr.	Note sur les frontières adressée à Lord Palmerston par les plénipotentiaires des Pays-Bas à Londres.	X.	189.
15 Févr.	Note verbale adressée aux commissaires de la conférence de Londres à Bruxelles par le gouvernement belge.	X.	192.
17 Févr.	17me protocole de la conférence de Londres.	X.	191.
17 Févr.	Instruction pour Lord Ponsonby à Bruxelles.	X.	194.
18 Févr.	Refus de Louis Philippe, Roi des Français, d'accepter la couronne de la Belgique en faveur de son second fils, le Duc de Nemours.	X.	195.
18 Févr.	18me protocole de la conférence de Londres.	X.	196.
18 Févr.	Lettre adressée aux plénipotentiaires des Pays-Bas à Londres par le Vicomte de Palmerston.	X.	196.
18 Févr.	Traité d'amitié, de navigation et de commerce entre la Prusse et le Mexique.	XII.	534.
19 Févr.	19me protocole de la conférence de Londres, renfermant l'exposition du système que la conférence a suivi dans les affaires de la Hollande et de la Belgique.	X.	197.

1831.		Tome	Page
21 Févr.	Lettre adressée aux commissaires de la conférence de Londres à Bruxelles par le président et les membres du comité des affaires etrangères en Belgique.	X.	206.
22 Févr.	Rapport de Lord Ponsonby au Vicomte de Palmerston.	X.	206.
22 Févr.	Lettre adressée au président et aux membres du comité des affaires étrangères à Bruxelles par Lord Ponsonby.	X.	207.
24 Févr.	Décret du congrès de la Belgique relatif à l'indépendance du peuple belge, à l'exclusion de la famille d'Orange-Nassau et à la nomination du régent de la Belgique.	X.	205.

1831.		Tome	Page
10 Mars	Traité de commerce entre la Bavière, le Wurtemberg et le grand-duché de Saxe-Weimar-Eisenach, avec un cartel des douanes y rélatif.	IX.	222.
12 Mars	Déclaration supplémentaire relative aux mesures concertées entre le gouvernement Prussien et celui de Waldeck en 1822 pour empêcher les délits forestiers dans les forêts limitrophes.	IX.	251.
15 Mars	Rapport du ministre des affaires étrangères en Bélgique au régent sur la situation des rélations extérieures.	X.	211.
17 Mars	Lettre des plénipotentiaires des 4 cours de la conférence de Londres au plénipotentiaire de la France.	X.	229.
17 Mars	20me protocolé de la conférence de Londres.	X.	225.
31 Mors	Convention entre les gouvernemens des états riverains du Rhin et réglement relatif à la navigation du dit fleuve, conclue à Mayence.	IX.	252.
1 Avril	Extrait d'une dépêche de Lord Granville à Paris transmise à Lord Palmerston.	X.	235.
5 Avril	Dépêche adressée au commandant belge à Anvers par le Lieut. Colonel hollandais Rupertus.	X.	238.
5 Avril	Traité d'amitié, de commerce et de navigation entre les Etats-Unis de l'Amérique septentrionale et les Etats-Unis de Mexique	X.	322.
5 Avril	Convention entre le grand-duché d'Oldenbourg et le prince évêque d'Ermeland, concernant l'organisation des affaires diocésaines des habitans catholiques d'Oldenbourg et de lever.	IX.	313.

1831.		Tome	Page
7 Avril	Rapport du Lieut. Colonel belge Hamesch au commandant du quartier-général de la citadelle d'Anvers.	X.	248.
9 Avril	Rapport du général Chassé à S. M. le Roi des Pays-Bas.	X.	246.
16 Avril	Traité entre la Prusse et la principauté de Waldeck, concernant l'accession de cette dernière au système des douanes des provinces occidentales Prussiennes.	IX.	340.
16 Avril	Note adressée à la conférence de Londres par M. Falk.	X.	235.
17 Avril	Convention entre les plénipotentiaires d'Autriche, de la Grande-Bretagne, de Prusse et de Russie, réunis en conférence à Londres, concernant les		

1831.		Tome	Page
3 Mai	Lettre du Vicomte de Palmerston à Sir Charles Bagot à la Haye.	X.	252.
6 Mai	Extrait d'une dépêche du Lord Ponsonby transmise au Vicomte de Palmerston.	X.	253.
8 Mai	Note présentée à la conférence de Londres par M. Falk.	X.	254.
9 Mai	Lettre du Vicomte de Palmerston à Lord Ponsonby à Bruxelles.	X.	256.
9 Mai	Note adressée au Baron Verstolk de Soëlen, ministre des affaires étrangères en Hollande, par M. Lebeau, ministre des affaires étrangères en Belgique.	X.	256.
10 Mai	Dépêche du gouvernement militaire de la forteresse fédéral de Luxembourg, envoyée à la comission militaire de la Diète germanique à Francfort s. M.	X.	263.
10 Mai	23me protocole de la conférence de Londres.	X.	259.
10 Mai	Lettre du Vicomte de Palmerston à Lord Ponsonby à Bruxelles.	X.	262.
11 Mai	Traité entre la Prusse, l'Electorat de Hesse, le grand-duché de Hesse, la Bavière, le Wurtemberg et la Saxe royale d'une part, et les états associés à l'union de douanes et de commerce de Thuringue de l'autre part.	XI.	584.
13 Mai	Lettre du Vicomte de Palmerston à Lord Ponsonby à Bruxelles.	X.	262.
17 Mai	Traité entre la Prusse et le duché d'Anhalt-Bernbourg, pour régler les droits de navigation sur la Saale.	IX.	361.
17 Mai	Traité entre la Prusse et le duché		

1831.		Tome	Page
	d'Anhalt-Bernbourg concernant l'accession de ce dernier au traité conclu entre la Prusse et les duchés d'Anhalt-Köthen et d'Anhalt-Dessau du 27 Juillet 1828, concernant l'abolition de l'octroi de l'Elbe.	IX.	365.
17 Mai	Traité entre la Prusse et le duché d'Anhalt-Bernbourg, concernant le renouvellement des traités relatifs à l'accession des différentes possessions d'Anhalt-Bernbourg au système d'impôts indirects Prussien.	IX.	356.
17 Mai	Extrait d'une lettre du Vicomte de Palmerston au Vicomte de Grandville à Paris.	X.	264.
18 Mai	Ordre du conseil de S. M. Britannique déclarant le port de Road		

1831.		Tome	Page
2 — 4 Juin.	Correspondance diplomatique entre les gouvernemens de France et d'Hayti relative à la nonratification des traités signés à Paris le 2 Avril 1831.	X.	375.
2 Juin	Note adressée au président d'Hayti par le Consul général de France résidant au Porte-au-Prince.	X.	375.
3 Juin	Lettre du général Chassé au général Belliard.	X.	283.
4 Juin	Décret du congrès belge, qui proclame le Prince de Saxe-Cobourg, Roi des Belges.	X.	279.
4 Juin	Lettre adressée au secrétaire d'état d'Hayti par le consul général de France.	X.	376.
4 Juin	Réponse de M. Inignac, secrétaire d'état Haytien, à la note adressée au président d'Hayti par M. Mollien, consul général de France.	X.	376.
5 Juin	Note de M. M. Falk et de Zuylen de Nyevelt remise au Vicomte de Palmerston.	X.	275.
6 Juin	25me protocole de la conférence de Londres.	X.	275.
6 Juin	Lettre de la conférence de Londres à Lord Ponsonby à Bruxelles.	X.	277.
6 Juin	Note de M. M. Falk et de Zuylen de Nyevelt au Vicomte de Palmerston.	X.	276.
7 Juin	Lettre ultérieure de la conférence de Londres aux plénipotentiaires des Pays-Bas.	X.	277.
7 Juin	Lettre de la conférence de Londres aux plénipotentiaires des Pays-Bas.	X.	277.
10 Juin	Note de M. M. Falk et de Zuylen de Nyevelt présentée à la conférence de Londres.	X.	280.

1831.		Tome	Page
12 Juin	Proclamation du président d'Hayti (Boyer) concernant sa non-ratification des traités conclus le 2 Avril 1831 avec la France.	X.	377.
13. 16 Juin et 13 Nov. 1832.	Traités entre le grand-duché de Saxe-Weimar-Eisenach et le duché d'Altenbourg concernant l'arrangement d'anciennes prétensions, conclus à Altenbourg.	IX.	376.
14 Juin	Traité entre la Bavière et le Wurtemberg d'un côté, et le duché de Saxe-Cobourg-Gotha de l'autre côté, concernant l'accession du baillage Saxon de Königsberg au système de douanes de Bavière et de Wurtemberg.	IX.	369.

1851.		Tome	Page
13 Juill.	Ordre du Conseil de S. M. Britannique déclarant Kings-town dans l'Isle de St. Vincent port franc.	X.	389.
14 Juill.	Convention conclue par le contre-amiral Baron Roussin, commandant de l'escadre française dans le Tage et le commandeur portugais Mr. Antonio Vaccio d'Abreu à Castello-Branco.	IX.	466.
20 Juill.	Traité entre les Etats-Unis de l'Amérique septentrionale et la tribu indienne des Shawnee.	X.	397.
27 Juill.	Ordre du conseil de S. M. Britannique déclarant Basseterre dans l'Isle de St. Christoph port franc.	X.	396.
28 Juill.	Déclaration concernant l'extension du traité conclu en 1824 entre la Prusse et le duché de Saxe-Hildbourghausen pour réprimer les délits forestiers dans le forêts limitrophes sur toutes les possessions de S. M. le Roi de Prusse et de S. A. S. le Duc de Saxe-Meiningen.	IX.	470.
Juill. — Déc.	Actes et documens diplomatiques relatifs à la séparation de la Belgique d'avec la Hollande.	XI.	209.
5 et 18 Août.	Convention entre le grand-duché de Saxe-Weimar-Eisenach et le duché de Saxe-Altenbourg concernant différens rapports de juridiction entre les deux états, signée à Weimar et à Altenbourg.	IX.	482.
8 Août	Traité entre les Etats-Unis de l'Amérique septentrionale et la tribu indienne des Shawnee.	X.	397.
10 Août	Convention entre la Prusse et le grand-duché de Saxe-Weimar-Eisenach pour l'exécution des articles III.		

1831.		Tome	Page
	et VII. du traité du 11 février et de plusieurs autres dispositions.	IX.	471.
10 Août	Ordre du conseil de S. M. Britannique portant l'extension du privilége de ports francs sur plusieurs ports de l'Isle de Jamaique.	X.	403.
20 Août	Traité préliminaire de paix entre les républiques de Pérou et de Bolivia.	X.	405.
22 Août	Déclaration concernant la continuation et la modification de la convention d'étappes conclue le 28 Sept. 1818 entre la Prusse et le grand-duché d'Oldenbourg par rapport à la principauté de Birkenfeld.	IX.	493.
25 Août	Traité de commerce et de douanes entre la Prusse et la Hesse grand-		

1831.		Tome	Page
14 Oct.	Acte additionnel aux traités entre le Danemarc et la Russie, signé à Copenhague.	IX.	537.
17 Oct.	Convention conclue à Brème entre la Grande-Bretagne et la ville de Brème relativement au commerce de harengs.	XIV.	19.
14/19 Oct.	Convention entre S. M. le Roi de la Grande-Bretagne et S. A. S. le Duc de Brunsvic, concernant les mariages des princes et des princesses de la maison Guelphe.	IX.	540.
8 Nov.	Traité définitif de paix et d'amitié entre les républiques de Pérou et de Bolivia.	X.	421.
8 Nov.	Traité de commerce entre les républiques de Pérou et de Bolivia.	X.	431.
15 Nov.	Traité pour la séparation definitive de la Belgique d'avec la Hollande, signé à Londres par les plénipotentiaires de l'Autriche, de la France, de la Grande-Bretagne, de la Prusse et de la Russie d'une part et par le plénipotentiaire de la Belgique de l'autre part.	XI.	390.
16 Nov.	Convention entre la Grande-Bretagne et la Russie, pour rénouveler les engagemens contractés en 1815 au sujet de la dette russo-batave, conclue à Londres.	IX.	542.
17 Nov.	Décret portant la séparation de la Nouvelle-Grénade et de Venezuela, proclamé par les représentans des provinces centrales de la Colombie, assemblés en convention.	X.	438.
21 Nov.	Ordre du conseil de S. M. Britannique pour régler les droits à payer des bâtimens autrichiens et de leurs cargaisons dans les ports britanniques.	X.	440.

1832.		Tome	Page
	isles françaises de Martinique et de Guadeloupe.	XI.	461.
14 Juill.	Acte du congrès des Etats-Unis de l'Amérique septentrionale portant des modifications dans le système des douanes.	XI.	461.
30 Juill.	Convention signée à Copenhague sur l'abolition réciproque du droit de détraction entre le royaume de Danemarc et la principauté de Schaumbourg-Lippe.	XVI.	2.
7 Août	Circulaire de la chambre générale des douanes et du collège de commerce en Danemarc, concernant les bâtimens de l'Etat de l'Eglise.	XVI.	4.

1832.		Tome	Page
	des traités pour cet effet, dans les ports de la Grande-Bretagne.	XI.	485.
16 Oct.	Déclaration sur l'abolition réciproque du droit de détraction entre les royaumes de Danemarc et de Wurtemberg.	XVI.	5.
22 Oct.	Convention entre la France et la Grande-Bretagne pour l'exécution du traité du 15 Novembre 1831, concernant la séparation de la Belgique d'avec la Hollande.	XIII.	39.
24 Oct.	Convention relative à la pêche du corail, conclue entre la France et la régence de Tunis.	XIV.	27.
6 Nov. — 3 Déc.	Ordres du conseil de S. M. Britannique pour défendre tout commerce avec les Pays-Bas et pour mettre un embargo sur les bâtimens hollandais dans les ports de la Grande-Bretagne.	XIII.	54.
7 Nov.	Ordonnance du Roi des Français portant que l'embargo sera mis sur tous les navires hollandais qui se trouvent dans les ports de la France.	XIII.	53.
10 Nov.	Convention entre la France et la Belgique pour l'entrée d'une armée française en Belgique, dans le but d'amener l'évacuation de la citadelle d'Anvers par les troupes de la Hollande.	XVI.	57.
12 Nov.	Convention signée à Copenhague sur l'abolition réciproque du droit de détraction entre le royaume de Danemarc et le duché d'Anhalt-Dessau.	XVI.	7.
14 Nov.	Convention provisoire d'amitié, de		

1832.		Tome	Page
	commerce et de navigation entre la France et l'état de l'Equateur.	XIII.	51.
15 Nov.	Dépêche concernant les affaires de la Turquie et de l'Egypte adressée au Prince de Lieven, envoyé de la cour de Russie à Londres, par le ministre des rélations extérieures de l'Empereur de toutes les Russies.	N.S. III.	649.
16 Nov.	Arrêté du Roi des Pays-Bas pour l'exclusion des navires français et anglais des ports de la Hollande.	XIII.	56.
3 Déc.	Ordre du conseil de S. M. Britannique déclarant le port de Charlestown dans l'isle de Nevis port franc.	XI.	488.
4 Déc.	Déclaration signée à Copenhague sur		

32. Tome Page
précédent, transmise par le cabinet autrichien à celui de la Prusse. N. S. III. 635.

33. **1833.**

anv. Convention entre les royaumes de Saxe et de Bavière sur l'entretien réciproque de leurs sujets dépourvus de moyens de subsistence et tombés malades dans les états respectifs. XV. 19.

Janv. Message du président Jackson au congrès des Etats-Unis d'Amérique relativement à l'opposition élevée par la Caroline méridionale. N. S. III. 667.

Janv. Proclamation du gouvernement britannique de Malte concernant les droits payables par les bâtimens Siciliens. XIII. 65.

Févr. Traité de paix, d'amitié et de commerce entre la Toscane et la Porte Ottomane. XIII. 66.

Févr. Convention entre les commissaires des Etats-Unis de l'Amérique septentrionale et les chefs de la nation indienne des Cherokees à l'ouest du Missisippi. XI. 489.

Févr. Convention entre les commissaires des Etats-Unis de l'Amérique septentrionale et les chefs de la nation indienne des Muskogee ou Creek. XI. 495.

Févr. Traité entre la compagnie britannique des indes orientales et le Nabob Bahawul Khan, souverain de Bahawulpore. XV. 10.

Fév. — 4 Mai. Pièces concernant l'arrangement entre la Porte Ottomane et Mehemed-Ali, Vice-Roi d'Egypte. XVI. 10.

1833.		Tome I.
2 Mars	Acte du congrès des Etats-Unis de l'Amérique septentrionale, vulgo nommé Mr. Clay's Bill, portant des modifications dans l'acte du congrès du 14 Juillet 1832 et autres actes concernant le tarif des douanes.	XI. 50
11 Mars	Convention préliminaire d'amitié, de commerce et de navigation entre la France et la république de Venezuéla.	XIII.
12 Mars	Traité entre la Grande-Bretagne, le Maharajah Runjit Sing et Shah Schoudschah oul Moulk.	XV.
28 Mars	Traité d'alliance défensive signé à Turin entre les deux Siciles et la Sardaigne contre les régences Barbaresques.	XIV.

33.		Tome	Page
	bourg, le duché de Saxe-Cobourg-Gotha, la principauté de Schwarzbourg-Sondershausen, la principauté de Schwarzbourg-Rudolstadt et les principautés de Reuss-Schleitz, de Reuss-Greitz et de Reuss-Lobenstein et Ebersdorf.	XI.	574.
Mai	Convention entre la Prusse, l'Electorat de Hesse, les Saxe-Weimar-Meiningen-Altenbourg-Cobourg-Gotha, les deux principautés de Schwarzbourg et les trois principautés de Reuss, concernant le trafic du sel.	XII.	554.
Mai	Traité entre la Prusse, la Saxe royale et les états associés à l'union de douanes et de commerce de Thuringue, pour l'établissement d'impôts égaux des produits indigènes.	XI.	615.
Mai	Cartel de douanes entre la Prusse, les deux Hesses, la Bavière, le Wurtemberg et la Saxe royale d'une part, et les états associés à l'union de douanes et de commerce de Thuringue de l'autre part.	XI.	606.
Mai	Convention entre la France et la Grande-Bretagne d'une part, et le royaume des Pays-Bas de l'autre part, dans le but de rétablir entre elles les relations telles qu'elles ont existé avant le mois de Novembre 1832.	XIII.	97.
Mai	Publication dans la Hesse électorale concernant le trafic d'objets dont l'importation du grand-duché de Hesse est soumise à un droit.	XII.	557.
Mai	Protestation du Roi des deux Siciles contre la reconnaissance de la Princesse Donna Marie Isabelle Louise		

1833.		Tome P.
	comme Princesse héréditaire de la couronne d'Espagne.	XIII.
25 Mai	Traité entre la Prusse et la principauté de Schwarzbourg-Rudolstadt, concernant les rélations de douanes et de commerce des deux pays.	XI. 6
30 Mai	Traité entre la Prusse et le grand-duché de Saxe-Weimar-Eisenach concernant les rélations de douanes et de commerce.	XI. 6
30 Mai	Traité entre les Etats-Unis de l'Amérique septentrionale et la nation indienne des Quapaw.	XI. 6
1 Juin	Notification de la convention conclue le 21 Mai 1833 entre la France, la	

1833.		Tome	Page
18 Juin et 29 Oct.	Circulaires de la chambre générale des douanes et du collège de commerce en Danemarc relativement aux navires belgiques.	XV.	25.
26 Juin	Traité entre la Prusse et le duché de Saxe-Cobourg-Gotha, concernant les rélations de douane et de commerce et les impôts dont les produits indigènes du district de Volkenrode dans le duché de Saxe-Cobourg-Gotha seront à charger.	XI.	649.
27 Juin	Ordonnance du gouvernement danois, concernant les malfaiteurs et vagabonds exilés du royaume de Hanovre.	XVI.	21.
9 Juill.	Traité d'Unkiar-Iskelessi entre la Russie et la Porte Ottomane.	XI.	655.
27 Juill.	Ordonnance royale donnée en Suède relative à l'admission du pavillon belge.	XVI.	22.
4 Août (23 Juill.)	Acte portant déclaration d'indépendance de l'église grecque dans le royaume de la Grèce.	XII.	565.
20 Août — 7 Nov.	Ordonnances royales données en France, concernant les Consulats dans l'étranger.	XI.	661.
28 Août	Acte du Parlement Britannique pour régulariser le commerce à la Chine et aux Indes orientales.	XIII.	115.
28 Août	Acte du Parlement Britannique pour l'exécution de deux conventions conclues avec la France, concernant la répression de la traite des Noirs.	XIII.	120.
16 Sept.	Convention entre l'état de New-York et l'état de New-Jersey dans l'Amérique septentrionale, concernant leurs limites territoriales respectives et leur jurisdiction.	XI.	713.

1833.		Tome	Page
21 Sept.	Convention entre les Etats-Unis de l'Amérique septentrionale et les tribus indiennes des Otoes et Missourias sur la rivière de la Plate.	XI.	718.
26 Sept.	Convention entre les Etats-Unis de l'Amérique septentrionale et les nations indiennes de Chippewas, Ottowa et Potowatamie.	XI.	721.
27 Sept.	Articles supplémentaires à la même convention.	XI.	727.
9 Oct.	Convention entre les Etats-Unis de l'Amérique septentrionale et les quatre tribus indiennes conféderées des Pawnees, savoir les grands Pawnees, les Pawnees loups, les Pawnees républicains et les Pawnees Tappaye sur		

1833.		Tome	Page
18 Nov.	Convention entre la Hollande et la Belgique conclue à Zonhoven, relativement aux communications militaires de la forteresse de Mastricht et déclaration concernant la navigation de la Meuse	XIII.	134.
5 — 23 Déc.	Loi uniforme concertée entre la Saxe-Weimar, Saxe-Meiningen, Saxe-Altenbourg, Saxe-Cobourg-Gotha, Schwarzbourg-Sondershausen, Schwarzbourg-Rudolstadt, Reuss-Greitz, Reuss-Gera et Reuss-Schleitz et Ebersdorf, concernant l'administration des droits d'importation, d'exportation et de transit.	XII.	574.
8 Déc.	Ordonnance publiée en Prusse concernant l'agrégation du district d'Erfurt à la ligue des douanes.	XII.	610.
15 Déc.	Instructions générales pour les consuls et agens de commerce des Etats-Unis de l'Amérique septentrionale.	IX.	780.
23 Déc.	Convention signée à Berlin entre la Prusse et le duché de Saxe-Cobourg-Gotha, concernant les relations réciproques de jurisdiction.	XVI.	23.
24 Déc.	Publication dans la Hesse électorale concernant l'agregation du district de Schmalkalden à la ligue des douanes.	XII.	612.
27 Déc.	Ordonnance publiée dans la Hesse grande-ducale concernant l'admission de la ville de Wimpfen et de la commune de Hohenstadt à la ligue des douanes.	XII.	613.
... Déc.	Publication dans la Hesse électorale concernant les modifications et changemens qui auront lieu le 1 Janvier 1834 dans le tarif des douanes.	XII.	615.

Tome Page

x fugitifs étran-
de la Suisse. N. S. III. 803.

par la confédé-
la Suisse pour
ais et des fugi-
par leurs menées
s pays voisins. N. S. III. 805.

lu gouvernement
Berne au canton
dération Suisse. N. S. III. 807.

directeur de la
se relatif aux fugi-
N S. III. 809.

la confédération
la confédération
inistres des affaires
yaume de Wurtem-
duché de Bade et
matiques accrédités
la Suisse de la part
de la Bavière et de
les Polonais et les
nations en Suisse. N. S. III. 810.

au directoire fédéral
ar la légation Russe
. N. S. III. 813.

au canton directeur de
n Suisse par M. Olfers,
res de la Prusse. N. S. III. 814.

au canton directeur de
on Suisse par le Comte
, envoyé d'Autriche. N. S. III. 816.

nvoyé de la Sardaigne
canton directeur de la
N. S. III. 818.

e au canton directeur de

1834.		Tome	Page
	la confédération Suisse par Mr. de Severine, envoyé de la Russie.	N. S. III.	820.
1 Mai	Note adressée au directoire fédéral de la Suisse par la diète germanique à Francfort sur Main.	N. S. III.	822.
17 Mai	Réponse du directoire fédéral de la Suisse à la note lui remise par l'envoyé d'Autriche.	N. S. III.	824.
17 Mai	Réponse du directoire fédéral de la Suisse à la note de l'envoyé de la Russie du 27 Avril.	N. S. III.	827.
26 Mai	Lettre circulaire adressée par le gouvernement du canton de Berne aux états confédérés de la Suisse, concernant les fugitifs de l'étranger séjournant sur le territoire Suisse.	N. S. III.	828.

1834.		Tome	Page
	appartenans à la ligue Prussienne des douanes pour le transport des marchandises de l'un de ces états dans l'autre.	XII.	635.
8 Mars	Publication du gouvernement de l'Electorat de Hesse concernant les régles à observer pour le transport des marchandises dans les états appartenans à la ligue des douanes.	XII.	639.
10 Mars	Publication concernant l'accession des duchés d'Anhalt-Bernbourg, d'Anhalt-Dessau, d'Anhalt-Cöthen, de Saxe-Cobourg-Gotha pour la principauté de Lichtenberg, du Landgraviat de Hesse-Hombourg pour le district de Meissenheim, du grand-duché d'Oldenbourg pour la principauté de Birkenfeld et de la principauté de Waldeck au cartel de douanes de la ligue Prussienne.	XII.	646.
15 Mars	Patente du Roi de Prusse sur les stipulations convenues avec les Empereurs d'Autriche et de Russie, concernant l'extradition des coupables de crimes politiques.	XV.	44.
26 Mars	Note du gouvernement de Neuf-Châtel adressée au canton directeur de la Suisse.	N. S. III.	849.
29 Mars	Publication dans la Hesse électorale concernant la légitimation des commis-voyageurs et des marchands qui fréquentent les foires dans les états appartenans à la ligue des douanes.	XII.	647.
22 Avril	Traité de la Quadruple-Alliance ou convention entre la Grande-Bretagne, la France, l'Espagne et le Portugal.	XI.	808.
29 Avril	Ukase *de l'Empereur* de toutes les		

1834.		Tome	Page
	Russies concernant les sujets russes séjournans dans l'étranger.	XI.	814.
... Avril	Mémoire sur les moyens dont la Russie peut disposer pour rompre l'alliance entre la France et l'Angleterre, présentée au cabinet de St. Petersbourg.	N. S. III.	743.
1 Mai	Traité entre le royaume de Hanovre et le duché de Brunswick pour l'adoption d'un système uniforme et commune des contributions indirectes.	XII.	649.
1 Mai	Tarif de douanes concerté entre le royaume de Hanovre et le duché de Brunswick.	XII.	663.
1 Mai	Convention conclue à Berlin entre la Prusse et la principauté de Reuss-		

		Tome	Page
1.			
Mai	Publication d'une Convention conclue entre la Prusse et la Saxe-royale, concernant les biens féodeaux et allodiaux dans les territoires ci-devant Saxons cédés à la Prusse.	XVI.	39.
Mai	Convention signée à Berlin entre la Prusse et la Bavière, concernant la correspondance des autorités judiciaires respectives.	XVI.	41.
Mai	Traité conclu entre les Etats-unis de l'Amérique septentrionale et les Chickasaw Indiens.	XII.	691.
Mai	Articles supplémentaires au traité précédent.	XII.	709.
Mai	Traité entre la Prusse et la Saxe-Cobourg-Gotha pour la cession de la Principauté de Lichtenberg sur la rive gauche du Rhin à la Prusse.	XII.	701.
Juin	Publication ministerielle dans la Hesse-électorale concernant le renouvellement de la convention subsistante entre l'Electorat de Hesse et le Duché de Saxe-Cobourg-Gotha pour la punition des delits forestiers et de chasse commis dans les forêts reciproques.	XII.	707.
Juin	Arrangement signé à Berlin entre le gouvernement Prussien et l'Archevêque de Cologne, Comte de Spiegel, relatif à l'exécution du Bref papal du 25 Mars 1830.	XIV.	30.
Juin	Protestation de Don Miguel de Portugal au sujet des évènemens dans ce Royaume.	XII.	707.
Juin	Acte du Congrès des Etats-unis de l'Amerique septentrionale, pour régulariser le commerce et les rela-		

1834.		Tome	Page
	tions avec les tribus indiennes et pour conserver la paix sur les frontières.	XIII.	183.
30 Juin	Acte du Congrès des Etats-unis de l'Amérique septentrionale concernant les bâtimens espagnols qui arrivent des isles de Cuba et de Portorico dans les ports des Etats-unis	XII.	711
5 Juill.	Convention signée à Berlin entre la Prusse et la Principauté de Reuss-Plauen, sur l'accélération de l'exercice réciproque de l'administration de la justice	XVI.	44.
5. 10 et 27 Juill.	Actes d'accession à l'arrangement entre le gouv. Prussien et l'Archevêque de Cologne du 19 Juin de		

34.		Tome	Page
	l'abolition réciproque du droit de détraction entre le Danemarc et la Belgique.	XV.	46.
Sept.	Déclaration du gouvernement prussien portant égalisation des bâtimens de l'Etat de l'Eglise avec ceux de la Prusse pour les droits à percevoir dans les ports prussiens.	XV.	48.
)ct.	Changemens dans les Traités conclus le 26 et 27. Septembre 1833 entre les Commissaires des États-unis de l'Amérique septentrionale et les Chippewas, Ottowas et Patawatamies, acceptés par les chefs de ces nations.	XII.	718.
Oct.	Lettre pastorale de l'archevêque de Cologne, Comte de Spiegel, adressée aux curés de son diocèse, concernant l'exécution du Bref papal du 25 Mars 1830.	XIV.	48.
Oct.	Instruction adressée aux Vicaires généraux par l'Archevêque de Cologne, Comte de Spiegel, relativement à l'exécution du Bref papal du 25 Mars 1830.	XIV.	50.
)ct.	Decret royal promulgué en Espagne concernant l'exclusion de Don Carlos et de tous ses descendans de la succession au trône	XII.	723.
)ct	Decret rendu par la Diète germanique pour l'établissement d'un tribunal arbitral.	XII.	724.
)v.	Publication concernant une convention entre le Royaume d'Hanovre et l'Electorat de Hesse sur les droits de justice relatifs à la punition des delits de police.	XIII	197.

1834.		Tome	Page
8 Nov.	Contrat de mariage entre Donna Maria II, Reine de Portugal et le Duc Auguste de Leuchtenberg.	XII.	727.
9 Nov.	Ordre royal concernant les Consuls étrangers résidans en Prusse.	XII.	731.
22 Nov.	Convention relative à l'extradition des malfaiteurs, conclue entre la France et la Belgique.	XII.	732.
1 Déc.	Protocole de la Commission centrale pour la navigation du Rhin, portant des modifications dans le Traité de la navigation du Rhin conclu le 31 Mars 1831 entre la France, la Prusse, les Pays-Bas, la Bavière, le Bade, la Hesse Grandducale et le Nassau.	XII.	734.
4 Déc.	Traité entre les Etats-unis de l'A-		

1834.		Tome	Page
	mérique septentrionale et Muck-Rose un des chefs de la nation indienne des Potawattamies.	XII.	741.
16 Déc.	Traité entre les Etats-unis de l'Amérique septentrionale et la nation indienne des Potawattamies.	XII.	742.
17 Déc.	Traité entre les Etats-unis de l'Amérique septentrionale et Mota, un des chefs de la nation indienne des Potawattamies.	XII.	743.
17 Déc.	Circulaire des Douanes en France, relative aux conventions de commerce et de navigation conclues entre la France d'une part et les Républiques de Vénézuela et de la Nouvelle-Grénade de l'autre part.	XIV.	56.
23 Déc.	Traité de commerce entre la compagnie britannique des Indes orientales et le gouvernement de Hyderabad en Sinde.	XV.	13.
. . . .	Actes et documens officiels du gouvernement de la Chine relativement à l'arrivée de quelques bâtimens de guerre anglais sous le commandement de Lord Napier dans le port de Canton.	N. S. III.	789.
1835.	**1835.**		
8 Janv.	Publication concernant le renouvellement de la convention subsistante entre l'Electorat de Hesse et la Principauté de Waldeck pour la punition des délits forestiers, de chasse, de pêche et champêtres.	XIII.	211.
24 Janv.	Traité supplémentaire entre la Grande-Bretagne et le Maharajah Runjit Sing, Souverain de Punjab.	XV.	15.

1835.		Tome	Page
5 Févr.	Traité supplémentaire entre la compagnie britannique des Indes orientales et le Nabob Bahawul Khan, Souverain de Bahawulpore.	XV.	17.
20 Févr.	Traité entre le Grand-duc de Hesse et le Landgrave de Hesse-Hombourg, pour l'accession du Pays de Hesse-Hombourg au systême de douanes du Grandduché de Hesse et des autres Etats appartenans à la ligue de douanes.	XIII.	211.
20 Févr. — 4 Mars	Traité définitif de démarcation de la frontière entre les Etats-Prussiens et le Royaume de Pologne, depuis les confins du Grand-duché de Posen jusqu'à ceux de la République		

38.		Tome	Page
Avril	Note remise au Duc de Broglie, Ministre des affaires étrangères en France par Mr. Livingston, Envoyé des Etats-Unis de l'Amérique.	N. S. III.	750.
Avril.	Proclamation du Président des Etats-Unis de l'Amérique septentrionale, portant égalisation des bâtimens de Mecklenbourg-Schwerin et de leurs cargaisons avec ceux des Etats-Unis relativement aux droits à percevoir dans les ports d'Amerique.	XIII.	495.
Avril	Convention entre le Gouverneur Britannique de la Colonie du cap de bonne Espérance et Hinka, Chef des Cafres.	XII.	755.
Mai	Loi donnée dans le Duché de Brunswick et concertée avec le Royaume d'Hannovre, portant défense de l'introduction du sel de l'étranger.	XIII.	224.
Mai	Publication de l'administration générale de Douanes en Bavière, concernant l'importation favorisée des marchandises de soie de la Suisse en Bavière et en Wurtemberg.	XIII.	227.
Mai	Traité entre la Saxe, la Bavière, le Wurtemberg, les deux Hesses et la ligue de Thuringue d'une part et le Grand-duché de l'autre part, pour l'accession de ce dernier Etat à la ligue de douanes et de commerce subsistante entre les dits premiers Etats.	XIII.	228.
Mai	— 7 Mars 1836. Actes concernant le différend survenu entre la France et Bâle-Campagne, à propos de l'annullation prononcée par le grand-conseil de ce Canton Suisse, d'une acquisition d'immeubles faite par deux citoyens français, Alexandre et		

1835.		Tome P.
	Baruch-Wahl, de Mulhouse, Dép. du Haut-Rhin.	XIII. 4
1 Juill.	Convention entre les Etats-Unis de l'Amérique septentrionale et la nation indienne des Caddo en Louisiane.	XIII. 2
11 Juill.	Patente de l'Empereur d'Autriche ordonnant l'adoption d'un Système uniforme et commune de Douanes dans les différentes Provinces de la Monarchie autrichienne, à l'exception de l'Hongrie, de la Transylvanie et de la Dalmatie.	XIII. 2
24 Juill.	Convention entre l'Autriche et la Prusse sur l'abolition réciproque du droit d'aubaine et de détraction entre les Etats Prussiens d'une part et	

1835.		Tome	Page
24 Août	Convention entre les Etats-Unis de l'Amérique septentrionale et les nations indiennes de Commanche et Witchetaw et leurs tribus associées.	XIII.	408.
30 Août	Publication du Ministère des Finances en Prusse concernant la perception du péage sur l'Elbe, concertée avec le Gouvernement du Royaume de Saxe.	XIII.	411.
31 Août	Ordonnance du Grandduc de Bade pour l'exécution d'une convention préliminaire conclue avec le Royaume de Wurtemberg et le Grand-duché de Hesse (le 30 Juillet et le 15 Août 1835) pour la navigation du Neckar.	XIII.	412.
31 Août	Convention signée à Lisbonne entre le Portugal et l'Espagne pour la libre navigation du Douro.	XIV.	97.
3 Sept.	Ordonnance du gouvernement du Duché de Nassau, pour régler le contrôle du transport et du trafic des marchandises sur le Rhin et sur le Mein, conformément à une convention conclue avec les gouvernements du Royaume de Prusse et du Grand-duché de Hesse.	XIII.	417.
3 Sept.	Ordonnance du gouvernement du Duché de Nassau, concernant les relations de commerce et de douanes du Duché avec les Etats d'Allemagne réunis pour un système commun de Douanes.	XIII.	414.
8. Sept.	Convention d'etappes signée à Berlin entre la Prusse et le Duché de Brunswick.	XVI.	60.
8 Sept.	Convention sur l'abolition réciproque du droit de détraction entre les		

1835.		Tome	Page
	Etats Autrichiens et Prussiens, pour les biens laissés par des personnes militaires.	XV.	56.
9 Sept.	Publication faite à Dresde d'une convention conclue entre le Royaume de Saxe et l'Autriche pour la guérison et l'entretien gratuit des sujets respectifs tombés en maladie ou détresse.	XV.	54.
18 Sept.	Décret de la Diète germanique à Francfort, refusant aux Puissances étrangères le droit de s'immiscer dans les affaires de la confédération germanique.	XVI.	56.
19 Sept.	Document officiel sans signature et sans date, remis aux Consuls euro-		

1835.		Tome.	Page.
	Principauté au Système de Douanes du Grand-duché de Bade.	XIII.	424.
3 Nov.	Ordonnance de Mehemed-Ali, Vice-Roi de l'Egypte, relativement à l'admission des étrangers.	XIII.	428.
3 Nov.	Déclaration du Peuple de Texas réuni en Assemblée générale.	XIII.	429.
5 Nov.	Déclarations données par le gouvernement du royaume de Danemarc et celui de la ville libre anséatique de Brème, concernant le traitement des bâtimens de Danemarc et de Brème dans les ports respectifs.	XVI.	72.
26 Nov.	Ordonnance déclarant l'accession du Grand-duché de Bade aux conventions subsistants entre la Prusse, la Bavière, le Wurtemberg et le Grand-duché de Hesse, pour l'abolition réciproque des péages sur le Rhin et sur le Neckar.	XIII.	435.
30 Nov.	Ordonnance du Roi de Wurtemberg, concernant quelques faveurs à accorder à la Suisse pour l'importation de ses produits et fabricats dans le Royaume de Wurtemberg.	XIII.	437.
... Nov.	Convention entre le Royaume de Wurtemberg et le Grand-duché de Bade, concernant l'administration des douanes dans les enclaves respectives.	XIII.	431.
... Nov.	Convention entre le Grand-duché de Bade et celui de Hesse, pour l'administration des douanes dans l'endroit commun de Kurnbach et dans les enclaves respectives.	XIII.	433.
10 Déc	Traité pour l'accession du Duché de Nassau à la Ligue de Douanes et de		

1835.		Tome	Page
	Commerce subsistant entre la Prusse, la Saxe, la Bavière, le Wurtemberg, le Grand-duché de Bade, les deux Hesses et la Thuringue.	XIII.	439.
10 Déc.	Ordonnance publiée dans le Grand-duché de Bade, de concert avec la Bavière et le Wurtemberg, concernant les faveurs de douanes accordées au commerce avec la Suisse.	XIII.	459.
12 Déc.	Nouvelle loi de succession pour l'Empire du Brésil.	XIII.	461.
18 Déc.	Ordonnance du gouvernement du Duché de Nassau, concernant les relations de commerce et de douanes entre ce Duché et les Etats allemands réunis à un système commun de		

1835.		Tome	Page
.... Déc.	Convention entre les Etats appartenans à la ligue de douanes d'Allemagne en faveur de quelques produits et fabricats importés de la Principauté de Neufchâtel.	XIII.	488.
.... Déc.	Déclaration d'indépendance de la Circassie, adressée aux Cours européennes.	XIII.	490.

1836.

1836.			
2 Janv.	Traité pour l'accession de la ville libre de Francfort à la Ligue de douanes et de commerce subsistant entre la Prusse, la Saxe, la Bavière, le Wurtemberg, le Bade, les deux Hesses et la Thuringue.	XIII.	516.
5 Janv.	Notification du Consul-général de la Russie, résidant à Hambourg, concernant la traite des Noirs.	XIII.	534.
6 Janv.	Traité signé à Berlin entre la Prusse d'une part et les Duchés d'Anhalt-Coethen et d'Anhalt-Dessau de l'autre part, concernant le renouvellement des Traités subsistans entre ces Etats sur les relations de commerce et de douane et les droits aux quels seront soumis les produits des dits Duchés.	XVI.	74.
9 Janv.	Protocole d'une Conférence tenue à Londres au Foreign office entre le Vicomte de Palmerston, le Baron da Torre de Moncorvo et le Comte Saint Martin d'Aglée, sur les différends survenus entre le Gouvernement de Sardaigne et celui de Portugal.	XIII.	535.
14 Janv.	Traité entre la Toscane et la Sar-		

1836.		Tome	Page
	Mahomed Khan, Prince de Caboul, et Lord Auckland, gouverneur-général britannique des Indes Orientales.	XV.	76.
22 Juin	Nouveau réglement des douanes pour l'empire de Brésil, publié à Rio-Janeiro.	XV.	79.
22 Juin.	Actes diplomatiques ultérieurs concernant les étrangers réfugiés sur le territoire de la Suisse.	N. S. III.	855.
22 Juin	Circulaire du Directoire fédéral de la Suisse, adressé aux gouvernemens de tous les cantons relativement aux fugitifs de l'étranger.	N. S. III.	855.
22 Juin	Note adressée au Duc de Montebello, envoyé de la France près la confé-		

1836.		Tome	Page
Août	Instruction de S. S. Grégoire XVI. aux Evêques des Etats de terre-ferme du Roi de Sardaigne sur les règles à observer pour les registres des Paroisses.	XIII.	659.
Août	Lettre de S. S. Grégoire XVI. à S. M. le Roi de Sardaigne par la quelle le S. Père transmet au Roi l'instruction aux Evêques sur les règles à observer pour les régistres des Paroisses.	XIII.	672.
Sept.	Proclamation du Président des Etats-Unis de l'Amérique septentrionale, portant égalisation des bâtimens de Toscane et de leurs cargaisons avec ceux des Etats-Unis, relativement aux droits à percevoir dans les ports d'Amérique.	XIII.	674.
Sept.	Traité entre les Etats-Unis de l'Amérique septentrionele d'une part et la nation indienne de Menomonie dans le district de Wisconsin de l'autre part.	XIII.	675.
Sept.	Instruction du gouverneur-général britannique des Indes orientales (Lord Auckland) transmise à Sir Alexandre Burnes pour une mission à l'Indus.	XV.	106.
Sept.	Convention entre les Etats-Unis de l'Amérique septentrionale et les chefs et notables des Sioux et avec la tribu indienne des Wa-ha-shaws.	XIII.	680.
Sept. — 10. Nov.	Lettres adressées à la cour de Rome par l'Archevêque et les Evêques de la Province Rhénane et Westphalienne de la Prusse.	XIV.	120.
Sept.	Traité de paix et d'amitié entre les Etats-Unis de l'Amérique septentrionale et l'Empéreur de Marocco.	XIII.	685.

1836.		Tome	Page
17 Sept.	Traité entre les Etats-Unis de l'Amérique septentrionale d'une part et la tribu indienne des Joways et la horde des Sacks et Foxes en Missouri de l'autre part.	XIII.	682.
19 Sept.	Circulaire de M. de Buteniew, Ministre plénipotentiaire de la Russie, adressée au Corps diplomatique à Constantinople, concernant la navigation de la mer noire.	XIII.	691.
20 Sept.	Traité entre les Etats-Unis de l'Amérique septentrionale et le frère de To-i-sa, Me-mat-way et Che-quaw-ka-ko, chefs d'une bande de la tribu indienne des Pottawatomies.	XIII.	693.
22 Sept.	Traité entre les Etats-Unis de l'Amérique septentrionale et Mo-sack, chef		

1836.		Tome	Page
5 Oct.	Convention entre les Etats-Unis de l'Amérique septentrionale et les Otoes, Missouries, Omahaw et les bandes Yankton et Santée de la nation indienne des Sioux.	XIII.	700.
9 Oct.	Réponse du Roi de Sardaigne à la lettre lui transmise par S. S. Grégoire XVI. en date du Août 1836.	XIII.	673.
8 Nov.	Convention générale de paix, d'amitié, de commerce et de navigation, conclue à Lima entre les Etats-Unis de l'Amérique septentrionale et la confédération Pérou-Bolivienne.	XV.	113.
8 Nov.	Convention entre les Etats-Unis de l'Amérique septentrionale et les tribus des Wahpaakootah, Susseton et Hauts-Medawakanton de la nation indienne des Sioux.	XIII.	704.
9 Nov.	Statut de famille et loi de succession pour les maisons regnantes dans le Royaume d'Hanovre et le Duché de Brunswick.	XIII.	705.
8 Nov.	Traité entre les Etats-Unis de l'Amérique septentrionale et la nation indienne des Criks, conclu au fort Gibson à l'ouest de l'Arkansas.	XV.	759
Déc.	Acte de Délimitation entre le Duché de Silésie et le Royaume de Pologne, dressé en vertu du Traité conclu le $\frac{\text{4 Mars}}{\text{20 Février}}$ 1835 à Berlin, et signée à Tarnowitz.	XIV.	127.
Déc.	Traité de commerce et de navigation, conclu à Athènes entre la Grèce d'une part et la Suède et la Norvège de l'autre part.	XV.	146.
Déc.	Ukase de l'Empereur de toutes les Russies, portant la denomination des		

		Tome	Page
1836.	marchandises de l'étranger dont l'importation est permise en Russie, ainsi que de celles, dont les droits de douanes ont été diminués ou changés.	XIII.	733.
28 Déc.	Traité de paix et d'amitié entre l'Espagne et le Mexique.	XV.	151.
31 Déc.	Traité signé à Berlin entre la Prusse et le Grand-duché d'Oldenbourg, concernant les relations de commerce et de douane, ainsi que les droits, aux quels seront soumis les produits de la Principauté de Birkenfeld.	XV.	140.

1837.

1837.			
14 Janv.	Traité entre les Etats-Unis de l'Amérique septentrionale et la tribu des		

837.		Tome	Page
3 Avril	Règlement du gouvernement de la Moldavie sur la franchise du port de Galatz, donné à Jassy.	XV.	152.
) Mai	Convention signée à Berlin entre la Prusse et le Grand-duché d'Oldenbourg, pour régler les rélations provenant de la réunion des églises catholiques dans l'Oldenbourg avec la Diocèse de Munster.	XIV.	222.
) Mai	Traité de paix et d'amitié conclu au fort Gibson entre les Etats-Unis de l'Amérique septentrionale et les nations indiennes des Kioway, Ka-ta-ka et Ta-wa-karo.	XIV.	226.
Mai	Traité d'amitié, de commerce et de navigation conclu à Caracas entre les trois republiques anséatiques de Lubeck, Brême et Hambourg d'une part et la république Vénézuela de l'autre part.	XIV.	230.
) Mai	Traité entre le général français Bugeaud et l'Emir Abd-el-Kader, conclu à Tafna dans la province d'Oran en Algérie et ratifié par la France.	XV.	154.
Juin	Traité de navigation signé à Berlin entre la Prusse et les Pays-Bas.	XIV.	250.
Juin	Traité de paix, d'amitié, de commerce et de navigation entre la Grande-Bretagne et la confédération Pérou-Bolivienne.	XV.	181.
Juin	Actes, concernant les négociations des Professeurs Prussiens J. Braun et P. J. Elvenich avec le Saint-Siège à Rome, pour la défense de la doctrine hermésienne.	XV.	157.
Juin	Propositions de paix présentées à Mahomed Shah, Roi de la Perse, par Kamran Shah, Prince de Hérat.	XV.	208.

1837.		Tome	Page
9. Juin	Acte d'accession des villes libres anséatiques de Hambourg, de Brême et de Lubeck aux Traités conclus le 30 Novembre 1831 et le 22 Mars 1833 entre la Grande-Bretagne et la France, pour la répression de la traite d'esclaves.	XIV.	266.
		XV.	191.
12 Juin	Décret du gouvernement de la Nouvelle-Grénade, relatif à l'importation des machines.	XIV.	271.
23 Juin	Décret du gouvernement de la Bolivie, relatif à l'importation du mercure.	XIV.	272.
27 Juin	Décret du gouvernement de la Nouvelle-Grénade, relatif à l'importation des matériaux de construction dans la province de Choco.	XIV.	272.

37.		Tome	Page
	Grèce d'une part et la Suède et la Norvège de l'autre part.	XV.	295.
Août	Publication de la cour de Turin, relativement aux différends survenus entre la Sardaigne et l'Espagne.	XIV.	278.
Août	Convention concernant le billon, conclue à Munic entre les Royaumes de Bavière et de Wurtemberg, les grand-duchés de Bade et de Hesse, le duché de Nassau et la ville libre de Francfort.	XIV.	292.
Août	Convention conclue à Munic entre les mêmes Etats, concernant les monnoies.	XIV.	294.
Août	Décret du gouvernement de Buenos-Ayres, qui établit un droit additionnel d'importation.	XIV.	298.
Août	Décret du même gouvernement, sur l'exportation de l'or et de l'argent.	XIV.	298.
Août	Offres faites à Mahomed Shah, Roi de Perse, de la part de Kamran Shah, Souverain de Hérat.	XV.	250.
pt. déc.	Rapports de l'agent diplomatique britannique à Caboul au gouvernement-général des Indes orientales, concernant les relations de la Russie avec l'Afghanistan.	XV.	254.
iept. ct.	Convention sur l'abolition du droit d'aubaine et de détraction entre l'Electorat de Hesse et plusieurs provinces d'Autriche non appartenantes à la confédération germanique.	XIV.	302.
Sept.	Depêche transmise à Lord Auckland, gouverneur-général britannique des Indes orientales, par la cour des Directeurs de la compagnie des Indes orientales à Londres.	XV.	270.

1837.		Tome	Page
24 Sept.	Rapports du Capitaine Alexandre Burnes au gouvernement-général britannique des Indes orientales, sur sa mission à la cour de Caboul.	XV.	273.
29 Sept.	Traité conclu à Washington entre les Etats-Unis de l'Amérique septentrionale et certains chefs de la nation indienne des Sioux.	XIV.	300.
5 Oct.	Résolution du Président de la République de la Nouvelle-Grénade, relative aux cadres de tableaux importés.	XIV.	304.
13 Oct.	Publication concernant l'abolition réciproque du péage qu'on à payé jusqu'ici sur le Rhin et les rivières voisines, conformément à une con-		

1837.		Tome	Page
27 Oct.	Traité de commerce signée à la Haye entre la Hollande et la Grande-Bretagne.	XVI.	866
1 Nov.	Traité conclu à Washington entre les Etats-Unis de l'Amérique septentrionale et la nation indienne des Winnebagos.	XIV.	330.
1 Nov.	Traité signé à Hanovre entre la Prusse, la Bavière, la Saxe, le Wurtemberg, le Bade, les deux Hesses, les Etats appartenans à la ligue de douanes et de commerce de Thuringue, le Nassau et la ville libre de Francfort d'une part, et le Hanovre, l'Oldenbourg et le Brunswick de l'autre part, pour faciliter les relations réciproques de commerce.	XIV.	333.
1 Nov.	Convention signée à Hanovre entre les mêmes Etats pour la répression du commerce de contrebande.	XIV.	338.
1 Nov.	Convention signée à Hanovre entre les Etats appartenans à la ligue de douanes Prussienne et le Royaume de Hanovre, pour l'aggrégation du comté de Hohnstein et du bailliage d'Elbingerode au système de douanes de la Prusse et des autres Etats réunis à la ligue de douanes.	XIV.	342.
1 Nov.	Convention signée à Hanovre entre la Prusse d'une part et le Hanovre, l'Oldenbourg et le Brunswick de l'autre part, pour l'aggrégation de plusieurs territoires prussiens au système de douanes des derniers Etats.	XIV.	349.
1 Nov.	Convention signée à Hanovre entre la ligue de douanes Prussienne et le Duché de Brunswick, pour l'aggrégation de la Principauté de Blan-		

mis les produits d
dernier aggrégés au
nes de la Prusse.

1 Nov. Convention signée à
Prusse et le royau
sur les droits aux
mis les produits de
vriens aggrégés au
nes de la Prusse.

1 Nov. Convention signée
les deux ligues de
faciliter le commerc

10 Nov Traité entre les Etat
rique septentrionale
dienne des Miamis.

11 Nov. Traité signé à H.
Royaume de Hanovre
d'Oldenbourg et le
wick d'une part et
Schaumbourg-Lippe
sur l'accession de la
le bailliage de Bloml
de douanes des dits

13 Nov. Convention conclue

1837.		Tome. Page.
	tropolitain de Cologne, relativement aux différends entre la cour de Rome et le cabinet Prussien.	XIV. 460.
23 Nov.	Traité conclu à St. Louis, entre les Etats-Unis de l'Amérique septentrionale et les Joway Indiens.	XIV. 458.
23 Nov.	Déclaration du Roi des Pays-Bas, portant extension des dispositions du Traité de navigation, conclu le 3 Juin 1837 avec la Prusse, sur le Grand-duché de Bade.	XIV. 459.
24 Nov.	Convention signée à Florence entre la France et la Grande-Bretagne d'une part et la Toscane de l'autre part, dans le but d'assurer la répression de la traite des Noirs.	XV. 292.
25 Nov.	Traité conclu à Bückebourg, entre les Royaumes de Prusse et de Hanovre, pour la régularisation des frontières litigieuses sur les deux rives du Weser entre les deux Etats.	XIV. 468.
25 Nov.	Exposé officiel du gouvernement Prussien de sa conduite tenue envers l'archevêque de Cologne (Droste de Vischering).	XIV. 484.
... Nov.	Actes concernant les différends entre le gouvernement prussien et l'archevêque de Cologne, le Baron Droste de Vischering.	XIV. 414.
$\frac{10}{22}$ Déc.	Traité de commerce et de Navigation entre les Etats-Unis de l'Amérique septentrionale et la Grèce.	XV. 300.
10 Déc.	Discours prononcé par S. S. le Pape dans le Consistoire secret, relativement à l'évènement de Cologne.	XIV. 600.
12 Déc.	Déclaration du Roi des Pays-Bas, portant extension du Traité de na-	

1837.		Tome Page
	vigation conclu le 3 Juin 1837 avec la Prusse, sur le Duché de Nassau.	XIV. 602.
12 Déc.	Déclaration ministerielle publiée en Prusse sur le renouvellement de la convention d'étappes subsistante avec le Grand-duché de Saxe-Weimar-Eisenach.	XIV. 604.
16 Déc.	Décision du Ministère des Finances du Grand-duché de Bade, relative aux droits de transit pour la Suisse.	XIV. 605.
17 Déc.	Note du Chev. Bunsen, Envoyé extraord. de la Prusse près le St. Siège adressée à la cour de Rome et Réponse du Cardinal Secrétaire d'état du Pape.	XIV. 606.

1837.		Tome	Page
	sur l'abolition réciproque du droit d'aubaine.	XIV.	624.
29 Déc.	Publication de la Direction générale des douanes dans le Royaume de Hanovre sur la réduction des droits d'importation et d'exportation dans les territoires du Royaume de Hanovre et du Duché de Brunswick soumis à l'administration Prussienne de douanes.	XIV.	626.
29 Déc.	Convention entre le Royaume de Hanovre et la Hollande, sur les droits à payer aux témoins dans les procès des malfaiteurs rendus d'un gouvernement à l'autre.	XIV.	631.
29 Déc.	Note ultérieure adressée à la cour de Rome par le Chev. Bunsen, Envoyé de la Prusse et Réponse de la cour de Rome.	XIV.	634.
31 Déc.	Décret du President de la Bolivie, qui accorde l'introduction des cotons bruts sur le territoire de la République.	XIV.	637.
1838.	**1838.**		
1 Janv.	Promemoria présenté à Lord Auckland, gouverneur-général britannique des Indes orientales par le Capitaine Wade, agent politique, concernant l'Amir Dost Mohamed Khan, actuellement en possession du trône de Caboul et sur les rapports avec les chefs des autres parties de l'Afghanistan.	XV.	316.
1 Janv.	Correspondance entre Dost Mohamed-Khan, Prince de Caboul et Lord Auckland, gouverneur-général britannipue des Indes orientales.	XV.	323.
6 Janv.	Déclaration concernant les mesures		

1838.		Tome Page
	convenues entre la Prusse et le Mecklenbourg-Strelitz, pour prévenir les delits forestiers sur les frontières respectives.	XV. 332.
9 Janv.	Convention signée à Berlin entre la Prusse et la Principauté de Waldeck, sur la continuation de la réunion à une ligue commune de douanes.	XV. 334.
9 Janv.	Mémoire présenté au gouvernement britannique des Indes orientales sur les avantages que la possession d'Aden en Arabie offrira à la Grande-Bretagne.	XV. 340.
10 Janv.	Convention signée à Francfort sur le Mein entre les Grandduchés de	

1838.		Tome	Page
	des de la nation indienne de Chippewa dans le district de Saganaw dans l'Etat de Michigan.	XV.	360.
25 Janv.	Ordonnance du Grand-duc de Bade en faveur des importations de la Suisse.	XV.	359.
... Janv.	Traité entre la Grande-Bretagne et le Sultan d'Aden en Arabie.	XV.	348.
1 Févr.	Loi promulguée dans la Hesse-électorale sur l'établissement d'un droit de transit dans la comté de Schaumbourg.	XV.	363.
3 Févr.	Traité entre les Etats-Unis de l'Amérique septentrionale et quelques hordes des Oneida-Indiens.	XV.	366.
6 Févr.	Actes du chapitre metropolitain de Cologne relativement aux différends entre la cour de Rome et le gouvernement Prussien.	XV.	367.
10 Févr.	Convention signée à Francfort entre le Grand-duché de Hesse, le Duché de Nassau et la ville libre de Francfort sur la construction de chemins de fer, pour faciliter la communication entre les villes de Francfort et de Mayence, celle entre Darmstadt et Mayence et celle de Biberich et Wiesbade avec Mayence.	XVI.	118.
12 Févr.	Traités conclus au Port-au-Prince en Hayti entre la France et la république de Hayti, pour règler les rapports mutuels d'amitié et pour mettre un terme aux difficultés qui se sont élevées relativement au payement des sommes stipulées 1825 pour indemniser la France.	XV.	379.
28 Févr.	Convention de navigation entre la Hollende et le Royaume de Wurtemberg.	XV.	382.

1838.		Tome	Page
Février — Août.	Correspondance diplomatique entre Lord Palmerston et le Colonel Campbell à Alexandrie sur Ali-Mehemed, Vice-Roi d'Egypte.	XVI.	108.
4 Mars	Exposé documenté de la cour de Rome relativement à la conduite tenue par le gouvernement Prussien envers l'Archevêque de Cologne.	XV.	382.
8 Mars	Convention de navigation entre la Hollande et la Bavière.	XV.	447.
13 Mars	Décret du Congrès de la Nouvelle-Grénade à Bagota, portant l'admission des navires et produits espagnols.	XV.	447.
14 Mars — 6 Déc.	Actes et Documens relatifs au rénouvellement des negociations pour la séparation de la Belgique d'a-		

38.		Tome	Page
	en Belgique avec un arrêté royal, qui établit diverses surtaxes.	XV.	509.
Avril — 25 Août	Notes échangées à Rome entre le cabinet Prussien et la cour papale.	XV.	518.
Avril	Convention entre les Etats-Unis de l'Amérique septentrionale et le gouvernement de la République de Texas, concernant les réclamations des premiers.	XV.	542.
Avril	Traité entre la compagnie britannique des Indes orientales et les Amirs de Sinde, conclu par le Colonel Henry Pottinger, Agent britannique d'une part et Ses Altesses Mir Nour Mahomed et Mir Nussir Khan de l'autre part.	XV.	547.
Avril	Convention conclue à Washington entre les Etats-Unis de l'Amérique septentrionale et la République de Texas, pour la fixation des frontières réciproques.	XV.	544.
Avril	Nouveau Tarif de Douanes pour la République de Vénézuela, publié à Caracas, pour être mis en vigueur pour les provenances de l'Europe et des Etats-Unis de l'Amérique septentrionale à partir du 1er Octobre 1838.	XV.	548.
vril — Juill.	Actes et documens concernant les relations entre la Grande-Bretagne et la Perse.	XVI.	124.
Avril	Articles proposés pour la conclusion d'un traité entre la Perse et Kohoundil Khan, Sirdar de Candahar, sous la garantie de l'Envoyé de la Russie accrédité près la cour de Teheran et ratifié par le dit Sirdar.	XV.	515.

1838.		Tome Page
... Avril	Stipulations proposées pour un Traité de paix entre la Perse et Kamran Mirza, Prince de Hérat, sous la garantie de la Grande-Bretagne, et acceptées par le dernier.	XV. 516.
1 Mai	Décret du Roi de Danemarc, donné à Copenhague sur l'organisation des Douanes dans les Duchés de Schleswig et de Holstein.	XVI. 162.
1 Mai — 5 Déc.	Actes et Documens, concernant l'occupation de l'Isle de Karrak dans le golfe de Perse par la Grande-Bretagne.	XV. 567.
8 Mai	Traité de commerce, de navigation et d'amitié entre la Russie et la Suède.	XV. 580.

1838.		Tome	Page
Mai	Convention entre la Prusse et le Grand-duché d'Oldenbourg signée à Berlin pour la répression et punition des délits forestiers.	XV.	616.
Mai — 22 Déc.	Documens relatifs à la guerre entre la France et le Mexique et au blocus des ports du dernier par la première.	XV.	803.
Juin	Convention signée à Munic entre les Royaumes de Bavière et de Wurtemberg, les Grand-duchés de Bade et de Hesse-Darmstadt, le Duché de Nassau et la ville libre de Francfort d'une part et le Duché de Saxe-Meiningen de l'autre part, sur l'admission de celui-ci aux conventions de monnoie conclues le 25 Août 1837 entre ceux-là.	XVI.	261.
Juin	Traité conclu à Lahore entre la Grande-Bretagne, le Mahara-jah Runjet Sing et Shah Shoudscha-oul-Moulk.	XV.	620.
Juin	Arrangement verbal entre la France et la Sardaigne, relatif aux navires entrant dans les ports respectifs en relâche forcée.	XV.	619.
Juill.	Nouveau Traité de commerce et de navigation conclu à Vienne entre l'Autriche et la Grande-Bretagne.	XV.	626.
Juill.	Ordonnance royale, qui modifie le tarif des douanes en France.	XV.	666.
Juill.	Loi donnée dans la République de Hayti, sur l'administration et la direction des douanes.	XV.	644.
Juill.	Convention générale de monnoie conclue à Dresde entre les Etats associés à la ligne commune de douanes en *Allemagne*.	XV.	670.

1838.		Tome	Page
30 Juill.	Convention spéciale signée à Dresde entre les Royaumes de Prusse et de Saxe, l'Electorat de Hesse, le Grand-duché de Saxe-Weimar, les Duchés de Saxe-Cobourg-Gotha, et de Saxe-Altenbourg et les Principautés de Schwarzbourg et de Reuss sur l'exécution de la convention de monnoie, conclue à Dresde le 30 Juill. 1838.	XVI.	264.
... Juill.	Traité entre Mahomed Shah de Perse d'une part et Kohoundil Khan et les autres Sirdars de Candahar de l'autre part, conclu sous la garantie du ministre plénipotentiaire de la Russie accrédité près la cour de Teheran (le général comte de Si-		

1838.		Tome	Page
21 Sept.	Convention conclue entre l'Electorat de Hesse et la Suisse, pour l'abolition réciproque du droit d'aubaine et de détraction.	XV.	720.
... Sept.	Traité entre la Grande-Bretagne et le Sultan d'Aden en Arabie.	XV.	721.
1 Oct.	Déclaration du gouverneur-général britannique des Indes orientales (Lord Auckland) datée de Simla.	XV.	722.
8 Oct.	Note de la cour de Vienne remise à la Diète de la Suisse.	XV.	734.
8 Oct.	Ordonnance royale publiée en France, relative au tarif des droits de sortie.	XV.	739.
10 Oct.	Convention de navigation signée à Londres entre la Sardaigne et la Belgique.	XV.	747.
17 Oct.	Contre-Déclaration des Etats de Caboul, de Candahar et de Hérat.	XV.	730.
19 Oct.	Traité entre les Etats-Unis de l'Amérique septentrionale et la tribu indienne des Joways.	XV.	750.
Oct. 1838 — Avril 1839.	Correspondance diplomatique entre les cabinets de Londres et de St. Petersbourg, concernant les relations de la Perse.	XVI.	284.
6 Nov.	Traité entre les Etats-Unis de l'Amérique septentrionale et la tribu indienne des Miamis sur le Wabash dans l'Etat d'Indiana.	XV.	752.
12 Nov.	Déclaration explicative concernant la convention subsistante depuis 1820 entre les Royaumes de Prusse et de Saxe, relativement à la réception réciproque des sujets respectifs renvoyés d'un des deux pays à l'autre.	XV.	756.
25 Nov.	Convention conclue à Constantinople, formant appendice aux capitulations		

	et les Etats-Unis tentrionale.
... Nov.	Règlement donné mission des navii gés de coton da de la Baltique.
... Nov.	Arrangement en Suisse, portant canton des Gris fonds de la Val 1797.
21 Déc.	Déclaration conc tion entre les d punition des d chasse, de pêche
....	Lettre adressée Chef de la réli M. Mac-Neil, E Bretagne et rép
....	Documens relatif glais de l'Opium

1839.		Tome	Page
Janv.	Cartel de Douanes conclu à Copenhague entre le Duché de Holstein et la Principauté de Lubeck.	XVI.	377.
Janv.	Déclaration de M. de Dunin, Archevêque de Gnèsen et Posen, vis-à-vis du gouvernement Prussien, avec les documens y relatifs.	XVI.	382.
Janv.	Traité conclu au fort de Gibson à l'ouest d'Arkansas, entre les Etats-Unis de l'Amérique septentrionale et les grands et petits Osages.	XVI.	402.
Janv.	Traité de commerce et de navigation conclu à Washington entre les Etats-Unis de l'Amérique septentrionale et le Royaume des Pays-Bas.	XVI.	404.
Janv.	Traité de commerce signé à Berlin entre la Prusse, la Bavière, la Saxe, le Wurtemberg, la Bade, la Hesse-Electorale, la Hesse-Grand-ducale, les Etats formant l'union de douanes et de commerce dite de Thuringue, le Nassau et la ville libre de Francfort d'une part et le Royaume des Pays-Bas de l'autre part.	XVI.	410.
Janv.	Notes des cabinets de St. Petersbourg et de Londres, concernant la situation de l'Espagne.	XVI.	364.
Janv.	Deux Décisions austrégales prononcées par la cour suprême d'appel du Grand-duché de Bade à Mannheim, constituée en tribunal austrégal pour la décision definitive des differends concernant des droits de Souveraineté entre la Principauté de Lippe-Detmold et celle de Lippe-Schaumbourg.	XVI.	432.
Janv. — 4 Févr.	Différens Traités conclus par la Grande-Brétagne avec plu-		

1839.		Tome	Page
	nieurs tribus et le Sultan Mahomed-Houssain en Arabie.	XVI.	505.
1 Févr.	Rapport fait aux chambres de la Belgique par le Ministre des affaires étrangères sur l'état des négociations entamées de nouveau à Londres relativement à la séparation de la Belgique d'avec la Hollande.	XVI.	507.
1 Févr. —	19. Avril. Actes et Documens relatifs à la séparation définitive de la Belgique d'avec la Hollande.	XVI.	532.
7 Févr.	Articles supplémentaires à certains Traités entre les Etats-Unis de l'Amérique septentrionale et la tribu des Saganaws de la nation indienne des Chippewas, signés et conclus en		

1839.		Tome	Page
... Févr.	Instruction pour les agens diplomatiques de Don Carlos dans l'étranger, redigée par M. Labrador.	XVI.	599.
9 Mars	Convention d'armistice, conclue entre l'amiral français Baudin et le général mexicain Victoria.	XVI.	609.
9 Mars	Traité de paix et d'amitié, signé et conclu à Vera-Cruz, entre la France et la République de Mexique.	XVI.	607.
9 Mars	Convention relative aux réclamations particulières, signée et conclue à Vera-Cruz entre la France et la République de Mexique.	XVI.	610.
27 Mars	Décret relatif à l'admission du pavillon espagnol au traitement national dans les possessions de la République de l'Equateur.	XVI.	620.
30 Mars	Convention signée à Munic entre les Royaumes de Bavière et de Wurtemberg, les Grand-duchés de Bade et de Hesse, les Duchés de Saxe-Meiningen et de Nassau et la ville libre de Francfort, pour fixer et exécuter les dispositions relatives à la quantité de monnoie frappée, sur lesquelles étaient demeurés d'accord les commissaires rassemblés à Dresde pour un congrès monétaire.	XVI.	622.
11 Avril	Convention conclue à Washington entre les Etats-Unis de l'Amérique septentrionale et la République Mexicaine, pour règler les réclamations des citoyens de ceux-là et de celle-ci.	XVI.	624.
11 Avril	Exposé de la cour de Rome, en réponse à la déclaration du gouvernement Prussien, publiée par la Gazette d'état le 31 Décembre 1838.	XVI.	634.
19 Avril	Traité signé à Londres entre l'Au-		

1839.		Tome	Page
	triche, la France, la Grande-Bretagne, la Prusse et la Russie d'une part et les Pays-Bas de l'autre part, relatif à la séparation définitive de la Belgique d'avec les Pays-Bas.	XVI.	770.
19 Avril	Traité signé à Londres entre la Belgique et la Hollande, relatif à la séparation de leurs territoires respectifs.	XVI.	773.
19 Avril	Traité signé à Londres entre l'Autriche, la France, la Grand-Bretagne, la Prusse et la Russie d'une part et la Belgique de l'autre part, concernant la séparation définitive de la Belgique d'avec la Hollande.	XVI.	788.
19 Avril	Acte d'accession d'Autriche et de		

1839.		Tome	Page
	1839 pour la séparation définitive de la Belgique d'avec la Hollande.	XVI.	801.
3 Mai — 10 Mai.	Lois données à Caracas, concernant le commerce, la navigation et les douanes de la République de Vénézuéla.	XVI.	848.
10 Mai	Convention additionelle signée à Paris à la convention postale du 30 Mars 1836 entre la France et la Grande-Bretagne, pour le transport, à travers la France, des correspondances des Indes orientales pour l'Angleterre et vice versa.	XVI.	876.
11 Mai	Convention signée à Munic avec la Principauté de Schwarzbourg-Rudolstadt, pour son accession aux conventions de monnoie conclues le 25 Août 1837 et le 8 Juin 1838 entre les Royaumes de Bavière et de Wurtemberg, les Grand-duchés de Bade et de Hesse, le Duché de Nassau et la ville libre de Francfort.	XVI.	883.
18 Mai	Traité d'amitié, de commerce et de navigation signé à Londres entre la Porte Ottomane et les républiques anséatiques de Lubeck, Brême et Hambourg.	XVI.	885.
25 Mai	Circulaire du Ministre du commerce en France, relative aux provenances de la Grèce.	XVI.	895.
26 Mai — 31 Mai.	Décrets concernant la navigation, publiés dans la République de la Nouvelle-Grénade.	XVI.	896.
27 Mai	Tarif d'évaluations pour servir à la perception des droits de douanes dans l'Empire du Brésil.	XVI.	898.
5 Juin	Loi publiée en Belgique, relative au remboursement du péage sur l'Escaut.	XVI.	917.

1839.		Tome	Page
6 Juin	Loi donnée en Belgique, portant des modifications au tarif de douanes.	XVI.	918.
10 Juin	Règlement organique du Conseil de santé à Constantinople pour les provenances de mer.	XVI.	920.
11 Juin	Actes officiels publiés en France, concernant la population esclave dans les colonies francaises.	XVI.	928.
27 Juin	Convention signée à Wiesbade entre le Roi des Pays-Bas, le Grand-duc de Luxembourg et le Duc de Nassau.	XVI.	936.
8 Juill.	Allocution pontificale faite à Rome.	XVI.	940.
9 Juill.	Convention signée à Vienne entre l'Autriche et la Belgique pour assurer à leurs sujets, le droit réciproque d'hériter dans l'autre Etat, ainsi		

1839.		Tome	Page
	prolongement au canal français de Roubaix.	XVI.	968.
31 Août	Convention datée de Bergara, conclue entre le capitaine-général des armées nationales en Espagne Don Baldomero Espartero et le lieutenant-général Don Raphaël Maroto.	XVI.	970.
3 Sept.	Traité conclu à Stockbridge dans le territoire de Wisconsin entre les Etats-Unis de l'Amérique septentrionale et les tribus indiennes des Stockbridges et des Munsis.	XVI.	972.
5 Sept.	Arrêté de la Diète germanique, concernant l'incorporation du Duché de Limbourg au territoire de la confédération germanique.	XVI.	974.
6 Sept.	Convention postale signée à Anvers entre la Belgique et les Pays-Bas.	XVI.	976.
24 Sept.	Arrêté du Roi des Pays-Bas daté à la Haye, pour déterminer la position de ceux dont la qualité de Néerlandais pourrait être affectée par les Traités du 19 Avril 1839.	XVI.	985.
27 Sept.	Traité d'amitié, de navigation et de commerce, signé à Paris, entre la France et la République de Texas.	XVI.	987.
30 Sept.	Circulaire de la Direction des douanes en France, relative au rétablissement des relations commerciales de la France avec le Mexique.	XVI.	994.
4 Oct.	Lettre écrite par M. de Dunin, Archevêque de Gnèsen et de Posen à son départ de Berlin à Posen, à Sa Maj. le Roi de Prusse.	XVI.	996.
14 Oct.	Traité d'amitié, de commerce et de navigation conclu à Tunis entre la *Belgique et le Bey* de Tunis.	XVI.	998.

II.

TABLE
ALPHABETIQUE.

ALLEMAGNE.

1815. *Confédération germanique.* Tome Page

31 Janv. Déclaration des Plénipotentiaires de Russie au Congrès de Vienne, concernant l'établissement d'un système

		Tome	Page
1832.			
	la publication des actes de la Diète germanique à Francfort, présenté par le cabinet de Berlin à celui de Vienne.	N. S. III.	617.
. .	Réponse confidentielle au Promemoria précédent, transmise par le cabinet autrichien à celui de la Prusse.	N. S. III.	635.
1833.			
Nov.	Négociations du gouvernement hollandais avec la Diète germanique et le Duc de Nassau, relativement à la cession du grand-duché de Luxembourg en faveur de la Belgique.	XV.	26.
. . .	Mémoire sur l'état et l'avenir de l'Allemagne écrit sous la direction d'un Ministre à St. Petersbourg et communiqué confidentiellement à plusieurs gouvernemens germaniques.	N. S. III.	697.
1834.			
3 Mars	Note adressée par la Confédération suisse à la Diète de la Confédération germanique, aux Ministres des affaires étrangères du royaume de Wurtemberg et du Grand-duché de Bade et aux agens diplomatiques accrédités auprès de la Diète de la Suisse de la part de l'Autriche, de la Bavière et de Bade, concernant les Polonais et les fugitifs d'autres nations en Suisse.	N. S. III.	810.
Mai	Note adressée au directoire fédéral de la Suisse par la Diète germanique à Francfort sur Main.	N. S. III.	822.
3 Sept.	Décret de la Diète germanique à Francfort, refusant aux Puissances étrangères le droit de s'immiscer dans les affaires intérieures de la Confédération *germanique.*	XVI.	56.

		Tome Pa
1834.		
30 Oct.	Décret rendu par la Diète germanique pour l'établissement d'un Tribunal arbitral.	XII. 72
. . . .	Sommation adressée par la Confédération germanique à la Suisse pour l'expulsion des Polonais et des fugitifs allemands, qui par leurs menées troublent le repos des pays voisins.	N. S. III. 80
1838.		
30 Juill.	Convention générale de monnaie, conclue à Dresde entre les Etats associés à la ligue commune de douanes en Allemagne.	XV. 67
1839.		
19 Avril	Acte d'accession d'Autriche et de Prusse, au nom de la Confédération	

		Tome	Page
1827.	**ANHALT (duchés).**		
11 Déc.	Déclaration d'Anhalt-Dessau sur un arrangement avec la Prusse pour la protection des droits des auteurs et des libraires contre la contrefaçon.	VII.	511.
1828.			
9 Janv.	Déclaration du gouvernement d'Anhalt-Bernbourg sur un arrangement avec la Prusse pour la protection des droits des auteurs et des libraires contre la contrefaçon.	VII.	522.
17 Juill.	Traité entre la Prusse et les duchés d'Anhalt-Dessau et d'Anhalt-Koethen, concernant les rapports mutuels des douanes et du commerce.	VII.	656.
17 Juill.	Traité entre la Prusse et les principautés d'Anhalt-Koethen et d'Anhalt-Dessau, concernant la franchise des sujets réciproques du péage de l'Elbe.	VII.	653.
1829.			
8 Mai — 24 Févr.	Déclaration ministérielle de la Prusse et du duché d'Anhalt-Koethen pour la protection des droits des auteurs et des libraires contre la contrefaçon.	VIII.	80.
1831.			
17 Mai	Traité entre la Prusse et Anhalt-Bernbourg, pour régler les droits de navigation sur la Saale.	IX.	361.
17 Mai	Traité entre la Prusse et Anhalt-Bernbourg, concernant l'accession du duché au traité conclu entre la Prusse et les duchés d'Anhalt-Koethen et d'Anhalt-Dessau du 27 Juill. 1828, concernant l'abolition de l'octroi de l'Elbe.	IX.	365.
17 Mai	Traité entre la Prusse et Anhalt-		

		Tome	Page
1831.			
	Bernbourg, concernant le renouvellement des traités relatifs à l'accession des différentes possessions d'Anhalt-Bernbourg au système d'impôts indirects Prussien.	IX.	356.
1834.			
10 Mars	Publication concernant l'accession des duchés d'Anhalt-Bernbourg, d'Anhalt-Dessau et d'Anhalt-Koethen au cartel des douanes de la ligue prussienne.	XII.	646.
1836.			
26 Janv.	Traité des Duchés d'Anhalt-Koethen et d'Anhalt-Dessau avec la Prusse, concernant le renouvellement des traités subsistans entre ces Etats		

		Tome	Page
1792.			
	Sardaigne, pour l'extradition réciproque des criminels.	N. S. II.	81.
1794.			
23 Mai	Traité conclu à Valenciennes avec la Sardaigne contre la République française.	N. S. II.	87.
1795.			
....	Contrat de mariage entre Marie Léopoldine Anne Josephe Johanne, Princesse d'Autriche et Charles Théodor, Electeur de Bavière et du Palatinat.	N. S. I.	275.
1814.			
30 Mai	Articles séparés et secrets du Traité de Paris.	N. S. I.	329.
14 Juin	Protocole d'une conférence des Plénipotentiaires de l'Autriche, de la Grande-Bretagne, de la Russie et de la Prusse à Paris, pour effectuer la réunion de la Belgique à la Hollande.	N. S. I.	330.
22 Sept.	Protocole séparé d'une conférence tenue à Vienne par les Plénipotentiaires de l'Autriche, de la Grande-Bretagne, de Russie et de Prusse.	N. S. I.	334.
3 Déc.	Billet adressé au Prince de Metternich par le Prince de Hardenberg.	N. S. I.	349.
11 Déc.	Second Billet adressé au même par le même.	N. S. I.	356.
1815.			
3 Janv.	Traité secret d'Alliance défensive conclu à Vienne avec la Grande-Bretagne et la France contre la Russie et la Prusse.	N. S. I.	368.
... Févr.	Projet d'une Déclaration finale des huit Puissances signataires de l'acte du Congrès de Vienne (attribué à M. Fréd. de Gentz).	N. S. I.	385.

1815. Tome I

18 Mars Notification faite au Prince de Talleyrand par le Prince de Metternich, relativement à la réunion des Vallées de la Valteline, de Chiavenne et de Bormio aux Etats autrichiens en Italie. N. S. I. 4

25 Mars Protocole de la Séance du Congrès de Vienne, pour le renouvellement du Traité de Chaumont. N. S. I. 4

3 Avril — 10 Juin. Actes concernant les arrangemens territoriaux avec la Bavière. N. S. I 4

1 Juin Convention conclue à Vienne avec la Sardaigne, pour règler tout ce qui a rapport aux objets militaires à l'occasion de la guerre contre la France. N. S. I. 4

		Tome	Page
17.	à Londres relativement à la traite des nègres.	N. S. III.	48
18. Oct. — 19 Nov.	Actes et conférences entre les Plénipotentiaires des cinq cours au congrès d'Aix-la Chapelle, concernant la traite des nègres.	N. S. III.	87.
Nov. 1826 — 1 Fevr. 1827.	Correspondance diplomatique entre le Comte de Münster et le Prince de Metternich.	N. S. III.	221.
26. Août	Circulaire touchant le commerce des esclaves et le mauvais traitement qu'on leur aurait fait éprouver.	N. S. II.	470.
27. Juin	Traité de commerce et de navigation avec le Brésil.	VII.	225.
28. Juill.	Traité principal avec la Prusse, la Bavière, l'Electorat de Hesse et la ville libre de Francfort, concernant le répartition des dépenses et dettes centrales du ci-devant grand-duché de Francfort et des dépenses et dettes départementales de Fulda.	VIII.	6.
Juill.	Traité avec la Suisse, concernant l'extradition réciproque des criminels.	VII.	646.
Juill.	Convention avec la Suisse sur l'extradition réciproque des criminels.	IX.	22.
Déc.	Convention avec la Bavière, concernant la liquidation et la compensation des arrérages et des dettes dans les pays cédés réciproquement.	IX.	68.
29. 5 Juin	Rapport adressé à l'Empereur Nicolas par le Général Krasinski sur ses entrevues avec le prince de Metternich.	N. S. III.	411.

1829.		Tome	Page
6 Juin	Note verbale remise par le Général Comte Krasinski au Prince de Metternich.	N. S. III.	419.
8 Juin	Rapport ultérieur du Général Krasinski sur le même objet.	N. S. III.	415.
8 Juin	Lettre du colonel Kavanagh, premier référendaire du conseil aulique de guerre au Prince de Metternich.	N. S. III.	420.
30 Juill.	Convention de cartel avec le grand-duché de Bade.	VIII.	135.
27 Août	Traité de commerce et de navigation avec les Etats-Unis de l'Amérique septentrionale.	IX.	108.
23 Oct.	Publication relative à la convention conclue le 18 Mars 1829 entre l'Autriche et la Bavière, concernant les		

		Tome	Page
1831.			
	diplomatiques relatifs à la séparation de la Belgique d'avec la Hollande.	XII.	274.
15 Nov.	Traité pour la séparation définitive de la Belgique d'avec la Hollande.	XI.	390.
14 Déc.	Convention relative aux forteresses belges.	XI.	410.
1832.			
21 Mars	Texte complet et original de l'acte de Ratification du Traité concernant la séparation de la Belgique d'avec la Hollande, conclu le 15 Novembre 1831 entre l'Autriche, la Grande-Bretagne, la France, la Russie, la Prusse et la Belgique, de la part des cabinets de Vienne, de Berlin et de St. Petersbourg.	XIII.	15.
. . . .	Promemoria confidentiel, concernant la publication des actes de la Diète germanique, présenté par le cabinet de Berlin à celui de Vienne.	N. S. III.	617.
. . . .	Réponse confidentielle au Promemoria précédent, transmise par le cabinet autrichien à celui de la Prusse.	N. S. III.	635.
1834.			
12 Févr.	Convention de commerce conclue à Copenhague avec le Danemarc.	XV.	40.
15 Mars	Patente du Roi de Prusse sur les stipulations convenues avec les Empereurs d'Autriche et de Russie, concernant l'extradition des coupables de crimes politiques.	XV.	44
18 Mars	Note adressée par la confédération Suisse à la Diète de la confédération germanique, aux Ministres des affaires étrangères du royaume de Wurtemberg et du Grand-duché de Bade et aux agens diplomatiques		

	l'Autriche.
17 Mai	Réponse du Dire Suisse à la note l'Envoyé de l'Au
20 Juin	Note adressée de che au Canton dire
4 Déc.	Traité avec la S pêcher la contrel limitrophes du L. et du Tesin.
1835.	
4 Mars	Traité de comme tion entre S. M. triche et S. M. le
4 Mars	Traité de comme tion, conclu à Ath (Texte officiel en
11 Juill.	Patente de l'Empe donnant l'adoptic uniforme et commu les différentes Pro narchie autrichienn la Hongrie, de la la Dalmatie.

		Tome	Page
1835.			
	de détraction pour les Etats autrichiens non appartenans à la Confédération germanique.	XV.	52.
31 Août	Ordonnance pour l'exécution d'une convention préliminaire conclue avec le Royaume de Wurtemberg et le Grand-duché de Hesse (le 30 Juillet et le 15 Août 1835) pour la navigation du Neckar.	XIII.	412.
8 Sept.	Convention avec la Prusse sur l'abolition réciproque du droit de détraction pour les biens laissés par des personnes militaires.	XV.	56.
9 Sept.	Convention avec le Royaume de Saxe pour la guérison et l'entretien gratuit des sujets respectifs tombés en maladie ou détresse.	XV.	54.
. . . .	Extrait des Ordonnances publiées en Autriche concernant les Douanes.	XIII.	260.
. . . .	Tarif général de Douanes en vigueur en Autriche.	XIII.	294.
1836.			
8 Févr. — 2 Juin.	Actes concernant les troubles et désordres, qui ont éclaté dans la ville libre de Cracovie pendant les mois de Janvier et Février 1836.	XIII.	573.
1837.			
17 Sept. / 5 Oct.	Convention avec l'Electorat de Hesse sur l'abolition reciproque du droit d'aubaine et de détraction pour plusieurs provinces autrichiennes non appartenantes à la Confédération germanique.	XIV.	302.
1838.			
14 Mars — 6 Déc.	Actes et Documens relatifs au rénouvellement des négociations et conférences pour la séparation définitive de la Belgique d'avec la Hollande.	XV.	448.

1839.

1 Févr. — 19 Avril. Actes et
tifs à la séparation
Belgique d'avec la H

19 Avril Traité signé à Lor
Pays-Bas relatif à l
finitive de la Belgi
Pays-Bas.

19 Avril Traité signé à Lond
gique sur le même s

19 Avril Acte d'accession au r
fédération germaniq
tions concernant le (
Luxembourg contenu
tés avec les Pays-I
gique de la même d

9 Juill. Convention signée à
Belgique, pour assu
respectifs le droit r
riter dans l'autre Eta
bolition des impôts d
ou d'émigration.

. . . . Actes relatifs aux r

		Tome	Page
1820.			
25 Août	Convention signée à Mayence avec la France, sur l'établissement de deux Bureaux d'octroi de navigation du Rhin entre Bâle et Strasbourg.	N.S.II.	385.
1826.			
26 Janv.	Ordonnance concernant le commerce avec le royaume de Wurtemberg.	VII.	36.
2 Févr.	Convention avec la Hesse grand-ducale concernant le commerce sur les frontières respectives des deux états.	VII.	38.
15 Avril	Convention avec le royaume de Wurtemberg, concernant le commerce sur les frontières respectives des deux états.	VII.	44.
1827.			
30 Janv.	Traité pour règler les limites avec la France. (Extrait.)	VII.	123.
11 Juill.	Convention additionelle avec le Grand-duché de Hesse, concernant les délits forestiers et autres semblables.	VII.	290.
$\frac{12}{20}$ Sept.	Traité avec la principauté de Hohenzollern-Sigmaringen, pour règler les rapports de jurisdiction.	VII.	303.
16 Oct.	Bulles concernant l'érection de l'archevêché de Fribourg en Brisgau, de l'évêché de Rottenbourg en Wurtemberg et de Limbourg sur Lahn en Nassau, données le 16 Août 1821 et le 11 Avril 1827 et publiées en Bade le 16 Octobre 1827, en Wurtemberg le 24 Oct. et en Nassau le 9 Oct. de la même année.	VII.	146.
27 Nov.	Convention conclue à Paris avec la France, sur le transport des lettres et échantillons de marchandises.	N.S.II.	424.
1828.			
4 Janv.	Déclaration concernant un arrangement avec la Prusse, pour la pro-		

		Tome	Page
1828.			
	tection des droits des auteurs et des libraires contre la contrefaçon.	VII.	516.
1829.			
19 Mars — 14 Avril	Convention avec le Grand-duché de Hesse, concernant l'exécution réciproque des jugemens rendus par les tribunaux des deux états contre les sujes respectifs.	VIII. IX.	330. 81.
30 Juill.	Convention de cartel avec l'Autriche.	VIII.	135.
1830.			
5 Mars	Convention entre le royaume de Wurtemberg, le Grand-duché de Bade, le Grand-duché de Hesse, l'Electorat de Hesse, le Duché de Nassau et la ville libre de Francfort		

		Tome Page
1832.		
25 Janv.	Convention entre le Grand-duché de Bade et le Grand-duché de Hesse, concernant l'extradition réciproques des héritages des sujets respectifs.	X. 522.
27 Mai	Convention avec la Bavière, concernant les travaux pour la rectification du cours du Rhin.	XI. 454.
1834.		
... Févr.	Publication concernant les droits d'entrée encore conservés dans les Etats appartenans à la Ligue Prussienne de Douanes pour le transport des marchandises de l'un de ces Etats dans l'autre.	XII. 635.
18 Mars	Note adressée par la confédération suisse à la Diète de la Confédération germanique, aux Ministres des affaires étrangères du royaume de Wurtemberg et du Grand-duché de Bade et aux agens diplomatiques accrédités près la Diète de la Suisse de la part de l'Autriche, de la Bavière et de Bade, concernant les Polonais et les fugitifs d'autres nations en Suisse.	N. S. III. 810.
1 Juin	Note du gouvernement du Grand-duché de Bade au canton directeur de la Suisse.	N. S. III. 840.
1 Déc.	Protocole de la commission centrale pour la navigation du Rhin, portant des modifications dans le Traité de la navigation du Rhin, conclu le 31 Mars 1831 entre la France, la Prusse, les Pays-Bas, la Bavière, le Bade, la Hesse grand-ducale et le Nassau.	XII. 734.

1835.		Tome	Page
12 Mai	Traité pour l'accession du Grand-duché de Bade à la ligue de douanes subsistante entre la Prusse, la Saxe, la Bavière, le Wurtemberg, les deux Hesses et la Thuringue.	XIII.	228.
28 Sept.	Déclaration du Ministère des Finances, concernant l'extension de la liberté de commerce avec les autres Etats allemands réunis à un système commun de douanes.	XIII.	423.
12 Oct.	Convention avec la Principauté de Hohenzollern-Sigmaringen, pour l'agrégation de plusieurs districts de cétte Principauté au système de douanes du Grand-duché de Bade.	XIII.	424.

1837.		Tome	Page
25 Août	Convention sur le billon, conclue à Munic avec les royaumes de Bavière et de Wurtemberg, le Grand-Duché de Hesse, le Duché de Nassau et la ville libre de Francfort.	XIV.	292.
26 Août	Convention sur les monnoies, conclue à Munic avec les mêmes Etats.	XIV.	294.
13 Oct.	Publication concernant l'abolition réciproque du péage qu'on a payé jusqu'ici sur le Rhin et les rivières voisines, conformement à une convention conclue avec la ville libre de Francfort.	XIV.	307.
1 Nov.	Traités et conventions avec le Hanovre, l'Oldenbourg et Brunsvic. (Voy. Prusse.)	XIV.	
23 Nov.	Déclaration du Roi des Pays-Bas portant extension des dispositions du Traité de navigation, conclu le 3 Juin 1837 avec la Prusse, sur le Grand-duché de Bade.	XIV.	459.
15 Déc.	Décision du Ministère des Finances, relative aux droits de transit pour la Suisse.	XIV.	605.
1838.			
10 Janv.	Convention signée à Francfort avec le Grand-duché de Hesse et la ville libre de Francfort, sur la construction d'un chemin de fer entre le Neckar et le Mein, de Manheim à Darmstadt et de Darmstadt à Francfort.	XV.	351.
25 Janv.	Ordonnance en faveur des importations de la Suisse.	XV.	359.
8 Juin	Convention sur l'admission du Duché de Saxe-Meiningen aux Conventions de monnoie, conclues le 25 Août 1837 à Munic.	XVI.	261.
30 Juill	Convention de monnoie. (Voy. Allemagne.)	XV.	

1839.		Tome	Page
21 Janv.	Traité de commerce conclu à Berlin avec le royaume des Pays-Bas.	XVI.	410.
30 Mars	Convention signée à Munic avec les royaumes de Bavière, et de Wurtemberg, le Grand-duché de Hesse, les duchés de Nassau et de Saxe-Meiningen et la ville libre de Francfort, pour l'exécution des dispositions relatives à la quantité de monnoie frappée, sur lesquelles étaient demeurées d'accord les commissaires rassemblés à Dresde à un congrès monétaire.	XVI.	622.
11 Mai	Convention signée à Munic avec la Principauté de Schwarzbourg-Rudolstadt, pour son accession aux conventions de monnoie du 25 Août		

		Tome	Page
03.			
Juin	Traité conclu à Ansbach avec la Prusse, pour mettre fin aux différends concernant les limites des provinces prussiennes en Franconie et des Etats de Bavière.	N. S. I.	281.
05.			
Sept.	Traité d'alliance conclu à Wurzbourg avec l'Empereur Napoléon.	N. S. I.	315.
14.			
Juin	Protocole sur la tradition de la Principauté d'Aschaffenbourg à la Bavière.	N. S. I.	331.
Déc.	Petition des habitans des Principautés d'Ansbach et Baireut (ci-devant Provinces prussiennes) adressée au Congrès de Vienne.	N. S. I.	354.
15.			
Avril —	10 Juin. Actes concernant les arrangemens territoriaux avec l'Autriche.	N. S. I.	431.
Avril	Lettre du Duc de Vicence, Ministre des relations extérieures de Napoléon dans les cent jours, adressée au Comte de Monteglas, Ministre des relations extérieures de la Bavière.	N. S. I.	443.
25.			
Juill.	Convention de limites avec la France.	VIII.	1.
26.			
Août	Convention avec la Principauté de Reuss-Greitz, concernant l'obligation au service militaire par rapport aux émigrations.	VII.	74.
27.			
Mars	Publication concernant l'admission des sujets de l'électorat de Hesse au privilège des pauvres de faire plaider leurs causes gratis.	VII.	130.
Mars	Convention avec la France pour l'extradition des déserteurs.	VII.	132.

		Tome	Pag
1827.			
12 Avril	Traité de commerce et de douanes avec le Wurtemberg.	VII.	167
1828.			
18 Janv.	Traité fondamental de douanes avec le Wurtemberg.	VII.	529
2 Juill.	Traité principal avec l'Autriche, la Prusse, la Hesse électorale et la ville libre de Francfort, concernant la répartition des dépenses et dettes centrales du ci-devant grand-duché de Francfort et des dépenses et dettes départementales de Fulda.	VIII.	6
26 Juill.	Convention avec la ligne cadette de Reuss-Plauen concernant la juridiction en matières de concours des créanciers.	VII.	676.

		Tome	Page
29.	triche et la Bavière concernant les rapports des salines respectives.	IX.	124.
Déc.	Convention de douanes en exécution du traité de commerce et de douanes conclue le 27 Mai 1829 entre la Bavière et le Wurtemberg d'une part et la Prusse et la Hesse grand-ducale de l'autre part.	VIII.	180.
30.			
Janv.	Convention entre la Prusse et la Hesse grand-ducale d'un côté et la Bavière et le Wurtemberg de l'autre côté, concernant le commerce sur les frontières respectives.	VIII.	232.
Janv.	Convention concernant l'exécution du traité de commerce du 27 Mai 1829 entre la Prusse et la Hesse grand-ducale d'un côté et la Bavière et le Wurtemberg de l'autre côté.	VIII.	235.
Juill.	Déclaration entre la Saxe royale et la Bavière, concernant la protection à accorder réciproquement aux auteurs et aux libraires contre la contrefaçon.	VIII.	373.
Sept.	Convention de cartel avec la Hesse grand-ducale.	VIII.	388.
Oct.	Convention avec la Sardaigne, concernant l'abolition du droit de détraction et de traite-foraine.	IX.	191.
Oct.	Convention conclue entre la Bavière et la Sardaigne pour l'abolition définitive entre les deux Etats de tout droit d'aubaine, de détraction et d'autres droits semblables. (Texte français.)	X.	57.
31.			
Janv.	Convention avec le grand-duché de Saxe-Weimar-Eisenach concernant la réception du baillage Saxon d'Ost-		

1831.		Tome	Page
	heim dans le système de douanes de Bavière et de Wurtemberg.	IX.	193.
10 Mars	Traité de commerce avec le grand-duché de Saxe-Weimar-Eisenach avec un cartel de douanes y relatif.	IX.	222.
31 Mars	Convention entre les gouvernemens des états riverains du Rhin et réglement relatif à la navigation, conclus à Mayence.	IX.	252.
14 Juin	Traité avec le duché de Saxe-Cobourg-Gotha, concernant l'accession du baillage Saxon de Königsberg au système de douanes de Bavière et de Wurtemberg.	IX.	369.
31 Déc.	Déclaration réciproque de la Bavière et du Wurtemberg concernant le transport et la poursuite des criminels	IX.	574.

32.		Tome	Page
	Bavière en qualité de Roi de la Grèce.	XI.	482.
Déc.	Convention avec le Danemarc sur l'abolition réciproque du droit de détraction.	XVI.	9.
33.			
Janv.	Convention avec le Royaume de Saxe sur l'entretien reciproque de leurs sujets depourvûs de moyens de subsistance et tombés malades dans les Etats respectifs.	XV.	19.
Mars	Traité de Douanes entre la Prusse, les deux Hesses d'une part et la Bavière et le Wurtemberg de l'autre part.	XI.	525.
Mars	Traité de Douanes entre la Prusse, les deux Hesses, la Bavière et le Wurtemberg d'une part et le Royaume de Saxe de l'autre part.	XI.	549.
Avril	Article explicatif et complémentaire à la convention concernant la Souveraineté de la Grèce, stipulé entre la Grande-Bretagne, la France, la Russie et la Bavière.	XIII.	93.
Mai	Traité entre la Prusse, les deux Hesses, le Wurtemberg et la Saxe royale d'une part et les Etats associés à l'union de douanes et de commerce de Thuringue de l'autre part.	XI.	584.
Mai	Cartel de douanes entre la Prusse, les deux Hesses, la Bavière, le Wurtemberg et la Saxe royale d'une part et les Etats associés à l'union de douanes et de commerce de Thuringue de l'autre part.	XI.	606.
Oct.	Articles additionnels au Traité de douanes entre la Prusse et les deux Hesses d'une part et la Bavière et le Wurtemberg de l'autre part.	XI.	778.
Oct.	Tarif de douanes concerté entre la		

de l'un de ces

18 Mars Note addressée suisse à la diète germanique, au res étrangères temberg et du Bade et aux accrédités près de la part de l vière et de Bad lonais et les fu en Suisse.

17 Mai Convention ave nant la corresp tés judiciaires r

20 Juin Note adressée d vière au canton di

1 Déc. Protocole de la pour la navigati des modification la navigation d 31 Mars 1831 Prusse, les Pays Bade, la Hesse Nassau.

		Tome	Page
1835.			
12 Mai	Traité pour l'accession du Grand-duché de Bade à la ligue de douanes.	XIII.	228.
28 Juill.	Note de la Bavière remise au Directoire fédéral de la Suisse relative aux relations commerciales de celle-ci.	N. S. III.	852.
... Juill.	Convention avec la Hesse électorale, pour l'enquête et la punition des délits forestiers, de chasse, de pêche et champêtres, commis par les sujets des deux Etats sur les territoires respectifs.	XIII.	255.
10 Déc.	Traité pour l'admission du Duché de Nassau à la ligue de douanes.	XIII.	439.
10 Déc.	Publication concernant les faveurs de douanes accordées au commerce de la Suisse par la Bavière, le Wurtemberg et la Bade.	XIII.	459.
... Déc.	Convention en faveur de quelques produits et fabricats importés de la Principauté de Neufchâtel.	XIII.	488.
1836.			
2 Janv.	Traité pour l'admission de la ville libre de Francfort à la ligue de douanes.	XIII.	516.
1837.			
25 Août	Convention sur le billon, conclue à Munic avec le Wurtemberg, la Bade, la Hesse Grand-ducale, le Nassau et la ville libre de Francfort.	XIV.	292.
26 Août	Convention sur les monnoies, conclue à Munic avec les mêmes Etats.	XIV.	294.
1 Nov.	Traité conclu conjointement avec les autres Etats appartenans à la ligue de douanes avec le royaume de Hanovre, le Grand-duché d'Oldenbourg et le Duché de Brunswick, pour faciliter les relations reciproques de commerce.	XIV.	333.

vière et de Wu
duchés de Bad
stadt, du Duc
ville libre de F
ché de Saxe-M
sion de celui-c
monnoie, concl
entre ceux-là.

30 Juill. Convention gé
(Voyez Allemag

1839.

21 Janv. Traité de comm
avec le royaum

30 Mars Convention sign
Wurtemberg, la
ducale, les duch
Saxe-Meiningen
Francfort, pour
dispositions rela
de monnoie frap
étaient demeurés
missaires rassem
congrès monétair

11 Mai Convention signé
Principauté

		Tome	Page
1815.	heim-Steinfurt contre la soumission stipulée dans l'acte du Congrès, de sa maison et de ses possessions à la souveraineté de la Prusse et contre l'article 14 de l'acte de la confédération allemande.	N. S. III.	47.
4 Déc.	Protestation adressée au Congrès de Vienne par le Comte de Bentheim-Steinfurt contre la cession faite 1729 par la maison Bentheim-Tecklenbourg de ses droits sur les comtés de Tecklenbourg et de Lingen.	N. S. III.	41.

BREME (ville libre).

1824.			
14 Août	Ordre du Conseil de Sa Maj. Britannique pour régler les droits à percevoir des bâtimens de Brème et de leurs cargaisons dans les ports de la Grande-Bretagne.	N. S. II.	410.
19 Oct.	Ordre du Conseil de Sa Maj. Britannique portant exemtion de certains bâtimens de Brème de l'obligation de prendre des pilots dans les ports de la Grande-Bretagne.	N. S. II.	423.
1825.			
29 Sept.	Convention de commerce et de navigation signée à Londres avec la Grande-Bretagne. (Texte original français.)	N. S. II.	445.
1827.			
11 Janv.	Traité avec l'Hanovre concernant les rapports de commerce et de navigation et l'établissement d'un port sur la Geeste et le Weser.	VII.	100.
18 Août	Convention avec l'Hanovre, concernant lexécution des dispositiors des articles XI., XIII. et XIV. du traité du 11 Janv. 1828.	VII.	295.

		Tome	Page
1827.			
17 Nov.	Traité de commerce et de navigation avec le Brésil.	VII.	340.
20 Déc.	Convention d'amitié, de commerce et de navigation avec les Etats-Unis de l'Amérique, avec un article additionnel du Juin 1828.	VII.	362.
1828.			
24 Sept.	Traité concernant le commerce avec le Hanovre, la Saxe royale, la Hesse électorale, la Saxe grand-ducale, le duché de Brunsvic etc.	VII.	691.
4 Oct.	Traité de commerce et de navigation avec la Prusse.	VII.	742.
20 Oct.	Déclaration concernant un arrangement avec la Prusse pour la protection des droits des auteurs et des		

		Tome	Page
1831.			
	Bretagne, relativement au commerce des harengs.	XIV.	19.
1835.			
5 Nov.	Convention avec le Danemarc concernant le traitement de leurs bâtimens dans les ports respectifs.	XVI.	72.
1836.			
28 Mars	Convention avec le Danemarc et le Duché de Schleswig, sur l'abolition réciproque du droit de détraction et d'aubaine.	XVI.	82.
1837.			
27 Mai	Traité d'amitié, de commerce et de navigation conclu à Caracas avec la République de Vénézuéla.	XIV.	230.
9 Juin	Acte d'accession signé à Hambourg aux Traités conclus le 30 Novembre 1831 et le 22 Mars 1833 entre la Grande-Bretagne et la France, pour la répression de la traite des esclaves.	XIV. XV.	266. 191.
1839.			
18 Mai	Traité d'amitié, de commerce et de navigation, signée à Londres avec la Porte Ottomane.	XVI.	885.

BRUNSVIC (Duché).

1827.			
23 Janv.	Déclaration concernant les mesures concertées avec la Prusse pour empêcher les délits forestiers dans les forêts limitrophes.	VII.	120.
4 Oct.	Déclaration concernant un arrangement avec la Prusse pour la protection des droits des auteurs et des libraires contre la contrefaçon.	VII.	326.
1828.			
17 Mars	Convention avec le Wurtemberg concernant les frais de justice en matières *criminelles.*	VII.	594.

la Prusse sur les
ront soumis les pr
res du Duché ag
de douanes de la

1 Nov. Convention conc
avec le Hanovre e
la ligne de douan
faciliter le comme

11 Nov. Traité conclu à
Principauté de Li
pour l'accession d
au système de do
d'Oldenbourg et

13 Nov. Convention conclu
le Roi de Hanov
struction d'une r
ville de Brunsvic
et Goslar.

29 Déc. Publication sur la
d'importation et d'
territoires soumis
Prussienne des dc

DEUX-PONTS

1785.

		Tome	Page
	le Hanovre, la Saxe royale, la Hesse électorale, la Saxe grand-ducale, le duché de Brunsvic etc.	VII.	691.
vr.	Convention avec le duché de Nassau pour empêcher les délits forestiers, de chasse et de pêche, sur les frontières respectives.	VIII.	77.
s	Décret du Senat de la ville libre de Francfort concernant l'exécution des bulles papales: „Provida solersque" du 16 Août 1821, et „ad dominici gregis custodiam" du 11 Avril 1827.	X.	40.
s	Convention entre le royaume de Wurtemberg, le Grand-duché de Bade, le Grand-duché de Hesse, l'Electorat de Hesse, le Duché de Nassau et la ville libre de Francfort, pour régler d'une manière uniforme les relations du culte romain catholique dans la province ecclésiastique du haut Rhin, conformément aux bulles papales: "provida solersque" et "ad dominici gregis custodiam".	X.	34.
ıi	Traité de commerce et de navigation entre la ville libre de Francfort et la Grande-Bretagne.	X.	570.
ic.	Convention avec la Grande-Bretagne pour la rescision et l'abrogation du Traité de commerce et de navigation subsistant entre la ville libre de Francfort et la Grande-Bretagne depuis le 13 Mai 1832.	XIII.	482.
v.	Traité pour l'accession de la ville libre de Francfort à la Ligue de		

1836.		Tome P
	douanes subsistante entre la Prusse, la Saxe, la Bavière, le Wurtemberg, la Bade, les deux Hesses et la Thuringue.	XIII. 5
1837.		
25 Août	Convention sur le billon, conclue à Munic avec les royaumes de Bavière et de Wurtemberg, les Grand-duchés de Bade et de Hesse et le Duché de Nassau.	XIV. 2
26 Août	Convention sur les monnoies, conclue à Munic avec les mêmes Etats.	XIV. 2
13 Oct.	Publication concernant l'abolition réciproque du péage qu'on a payé jusqu'ici sur le Rhin et les rivières voisines conformément à une conven-	

		Tome	Page
8.			
Mars	Convention de navigation avec la Hollande.	XV.	504.
ain	Convention sur l'admission du Duché de Saxe-Meiningen aux conventions de monnoie conclues le 25 Août 1837 à Munic.	XVI.	261.
Juill.	Convention de monnoie. (Voy. Allemagne).	XV.	
9.			
Janv.	Traité de commerce conclu à Berlin avec le Royaume des Pays-Bas.	XVI.	410.
Mars	Convention signée à Munic avec la Bavière, le Wurtemberg, la Bade, la Hesse grand-ducale, le Nassau et la Saxe-Meiningen, pour la fixation et l'exécution des dispositions relatives à la quantité de monnoie frappée, sur les quelles étaient demeurés d'accord les commissaires rassemblés à Dresde à un congrès monétaire.	XVI.	622.
Mai	Convention avec la Principauté de Schwarzbourg-Rudolstadt, pour son accession aux conventions de monnoie du 25 Août 1837 et du 8 Juin 1838.	XVI.	883.
Déc.	Convention avec le Danemarc sur l'abolition réciproque du droit de détraction.	XVI.	1070.

HAMBOURG (ville libre).

96.			
Juin	Traité avec la République française.	N. S. II.	91.
24.			
Févr.	Déclaration concernant l'abolition du droit de détraction avec le Danemarc.	VII.	31.
Mars	Ordre du Conseil de S. M. Britannique, portant exemtion de certains bâtimens Hambourgeois de l'obliga-		

		Tome	Page
1824.			
	tion de prendre des pilots dans les ports de la Grande-Bretagne.	N. S. II.	403.
30 Juin	Ordre du Conseil de S. M. Britannique, pour règler les droits à percevoir des bâtimens Hambourgeois et de leurs cargaisons dans les ports de la Grande-Bretagne.	N. S. II.	409.
1825.			
29 Sept.	Convention de commerce et de navigation conclue à Londres avec la Grande-Bretagne. (Texte français.)	N. S. II.	445.
1827.			
14 Mars	Convention avec le Hanovre concernant la restitution des fraix de justice en cas d'extradition de criminels.	VII.	142.
17 Nov.	Traité de commerce et de navigation avec le Brésil	VII.	340.

		Tome	Page
ai	Traité d'amitié, de commerce et de navigation, signé à Londres, avec la Porte Ottomane.	XVI.	885.
éc.	Convention avec l'association allemande de douanes et de commerce.	XIV.	1051.
éc.	Nouvelle loi de douanes.	XIV.	1053.

HANOVRE.

ov.	Ordre du Conseil de Sa. Maj. Brit., portant exemtion de certains bâtimens hanovriens de l'obligation de prendre des pilots dans les ports de la Grande-Bretagne.	N. S. II.	400.
ai	Ordre du Conseil de S. M. Brit., pour régler les droits à percevoir des bâtimens hanovriens dans les ports de la Grande-Bretagne.	N. S. II.	407.
iin	Déclaration concernant la réciprocité du commerce avec la Grande-Bretagne.	N. S. II.	408.
ll.	Traité de limites conclu avec le royaume des Pays-Bas.	VII.	379.
iin	Recès principal de liquidation avec le Danemarc conc. le duché de Lauenbourg.	VII.	47.
inv.	Traité avec la ville libre et anséatique de Brème concernant les rapports de commerce et de navigation et l'établissement d'un port sur la Geeste et le Weser.	VII.	100.
iin	Convention préliminaire de commerce et de navigation conclue à Londres avec les Etats-unis de Mexique.	N. S. II.	480.
iin	Convention de commerce et de navigation conclue avec les Etats-Unis du Mexique.	VIII.	50.

		Tome	Page
1827.			
11 Sept.	Déclaration concernant un arrangement avec la Prusse pour la protection des droits des auteurs et des libraires contre la contrefaçon.	VII.	302.
1828.			
14 Mars	Convention avec la ville libre et anséatique de Hambourg conc. la restitution des fraix de justice en cas d'extradition de criminels.	VII.	142.
18 Août	Convention avec la ville libre et anséatique de Brème concernant l'exécution des dispositions des articles XI. XIII et XIV. du traité du 11 Janv. 1827.	VII.	295.
20 Mai	Convention avec le grand-duché de Saxe-Weimar concernant l'extradition des criminels.	VII.	622.

		Tome	Page
29.			
	relatif au traité de commerce et de douanes.	IX.	93.
Oct.	Convention de commerce avec la Hesse électorale, la Saxe royale, le grand-duché d'Oldenbourg, le grand-duché de Saxe-Weimar, le duché de Nassau, le duché de Brunsvic et la ville libre de Brème.	VIII.	157.
30.			
Mars	Traité avec la Prusse concernant les liquidations et les compensations réciproques.	VIII.	256.
Mars	Traité de commerce et de douanes conclu avec la Hesse électorale, le grand-duché d'Oldenbourg et le duché de Brunsvic.	VIII.	334.
Mars	Déclaration concernant l'abolition du droit de détraction entre l'Hanovre et le canton de Berne.	VIII.	358.
31.			
Oct.	Traité préliminaire de commerce avec le duché de Brunsvic signé à Hanovre.	IX.	533.
Déc.	Traité conclu avec le duché de Brunsvic oncernant l'accession des enclaves brunsvicoises au système des contributions indirectes Hanovrien, signé à Hanovre.	IX.	559.
33.			
Juin	Ordonnance du gouvernement danois concernant les malfaiteurs et vagabonds exilés du royaume d'Hanovre.	XVI.	21.
34.			
Mai	Traité entre le Royaume de Hanovre et le Duché de Brunsvic, pour l'adoption d'un système uniforme et commun des contributions indirectes.	XII.	649.
Mai	Tarif de douanes concerté entre le Royaume d'Hanovre et le Duché de Brunsvic.	XII.	663.

		Tome Page
1834.		
1 Mai	Règlement concerté avec le Duché de Brunsvic concernant l'usage, que les douaniers sont autorisés de faire de leurs armes.	XIII. 147.
8 Nov.	Publication concernant une convention avec l'Electorat de Hesse sur les droits de justice relatifs à la punition des delits de police.	XIII. 197.
1835.		
14 Mars	Convention avec le Duché de Brunsvic pour l'exécution complète du Traité du 1 Mai 1834 et particulièrement pour empêcher la contrebande.	XIII. 217.
14 Mars	Convention avec le Duché de Brunsvic, pour l'exécution du Traité du 1 Mai 1834 dans les possessions	

1837.		Tome	Page
	la répression du commerce de contrebande.	XIV.	338.
1 Nov.	Convention conclue à Hanovre avec la ligue de douanes Prussienne, pour l'aggrégation du comté de Hohnstein et du bailliage d'Elbingerode au système de douanes de la dite ligue.	XIV.	342.
1 Nov.	Convention conclue conjointement avec le Grand-duché d'Oldenbourg et le Duché de Brunsvic avec la Prusse, pour l'aggrégation de plusieurs territoires Prussiens au système de douanes de la ligue hanovrienne.	XIV	349.
1 Nov.	Convention conclue à Hanovre avec la Prusse, sur les droits auxquels seront soumis les produits des territoires hanovriens aggrégés au système de douanes de la Prusse.	XIV.	366.
1 Nov.	Convention conclue conjointement avec l'Oldenbourg et Brunsvic avec la ligue de douanes Prussienne, pour faciliter le commerce réciproque.	XIV.	370.
11 Nov.	Traité conclue à Hanovre avec la Principauté de Lippe-Schaumbourg sur l'accession de cette Principauté, excepté le bailliage de Blomberg, au système de douanes hanovrien.	XIV.	392.
13 Nov.	Convention conclue à Hanovre avec le Duché de Brunsvic, pour la construction d'une route de fer de la ville de Brunsvic jusqu'à Harzbourg et Goslar.	XIV.	403.
25 Nov.	Traité conclue à Búckebourg avec la Prusse, pour la régularisation des frontières réciproques litigieuses sur les deux rives du Weser.	XIV.	468.
19 Déc.	Ordonnance sur l'admission de la ville *et du district* de Munden à la		

1837.		Tome	Page
	ligue Hanovrienne de douanes et sur le changement des droits d'importation et d'exportation pour ce territoire.	XIV.	614.
27 Déc.	Convention avec le Royaume de Sardaigne sur l'abolition réciproque du droit d'aubaine.	XIV.	624.
29 Dec.	Publication de la direction générale des douanes sur la réduction des droits d'importation et d'exportation dans les territoires soumis à l'administration Prussienne des douanes.	XIV.	626.
29 Déc.	Convention entre le Royaume de Hanovre et la Hollande sur les droits à payer aux témoins dans les procès des malfaiteurs rendus d'un gouvernement à l'autre.	XIV.	631.

1838

		Tome	Page
1820.			
	grave de Hesse-Rotenbourg, pour la cession de Ratibor et Rauden en Silésie en faveur du dernier.	N. S. I.	567.
10 Mai	Convention signée à Cassel avec le Landgrave de Hesse-Rotenbourg, pour régler les indemnisations stipulées en faveur du dernier dans les Traités du 16 Octobre 1815 et du 4 Mars 1816.	N. S. I.	573.
10 Mai	Acte du Prince-électoral de Hesse portant son adhésion à deux articles séparés de la Convention conclue le 10 Mars 1820 entre l'Electeur de Hesse et le Landgrave de Hesse-Rotenbourg.	N. S. I.	578.
10 Mai	Convention signée à Cassel entre la Prusse et le Landgrave de Hesse-Rotenbourg, pour la cession de la Principauté de Corvey en faveur du dernier, avec l'accession de l'Electeur de Hesse à cette convention.	N. S. I.	582.
1822.			
28 Août / 12 Sept.	Convention avec le Duché de Saxe-Cobourg concernant l'extradition réciproque des vagabonds.	VII.	6.
1823.			
22 Avril	Convention avec la principauté de Waldeck concernant la réception réciproque des vagabonds.	VII.	23.
1824.			
6 Mars	Convention avec le Duché de Saxe-Meiningen concernant la réception réciproque des vagabonds.	VII.	34.
15 Mars / 13 Févr.	Déclaration entre la Hesse électorale et le Grand-duché de Weimar concernant la réception réciproque des vagabonds.	VII.	36.
1827.			
3 Mars	Publication concernant l'admission		

		Tome	Page
1827.			
	des sujets du royaume de Bavière au privilège des pauvres de faire plaider leurs causes gratis.	VII.	130.
1828.			
19 Mars	Convention avec le Grand-duché de Weimar concernant l'extradition de criminels et d'autres rapports de jurisdiction criminelle.	VII.	595.
2 Avril / 12 Juin	Convention avec la principauté de Waldeck concernant les delits forestiers, de chasse et de pêche.	VII.	604.
2 Juill.	Traité principal avec l'Autriche, la Prusse, la Bavière et la ville libre de Francfort concernant la répartition des dépenses et dettes centrales du cidevant Grand-duché de Francfort, et des dépenses et dettes dépar-		

		Tome	Page
1830.			
	ment pris avec la Prusse pour la défense des droits des auteurs et des libraires contre la contrefaçon.	VIII.	175.
$\frac{10}{22}$ Févr.	Convention avec le Duché de Saxe-Cobourg-Gotha concernant la répression des délits forestiers dans les forêts limitrophes.	VIII.	237.
5 Mars	Convention entre le royaume de Wurtemberg, le Grand-duché de Bade, le Grand-duché de Hesse, l'Electorat de Hesse, le Duché de Nassau et la ville libre de Francfort, pour régler d'une manière uniforme les relations du culte romain catholique dans la province ecclésiastique du haut Rhin, conformément aux bulles papales: "provida solersque" du 16 Août 1821, et: "ad dominici gregis custodiam" du 11 Avril 1827.	X.	34.
27 Mars	Traité de commerce et de douanes avec le Hanovre, le Grand-duché d'Oldenbourg et le Duché de Brunsvic.	VIII.	334.
10 Juill.	Convention avec le royaume de Saxe et le Grand-duché de Saxe-Weimar, concernant la réduction des droits d'entrée de certains marchandises.	VIII.	363.
1831.			
25 Août	Traité de commerce et de douanes entre la Prusse et la Hesse grand-ducale d'un côté et la Hesse électorale de l'autre côté.	IX.	496.
30 Sept.	Actes concernant la cession de la régence dans la Hesse électorale par l'électeur regnant Guillaume II. en faveur du Prince électoral Fréderic Guillaume.	X.	418.
5 Déc.	Ordonnance concernant la franchise d'*impôts pour l'*importation de plu-		

		Tome	Page
1831.	sieurs produits du Royaume de Prusse, du Grand-duché de Hesse et de la Principauté de Waldeck, en exécution du traité de douanes et de commerce conclu le 25 Août 1831 avec la Prusse et la Hesse grand-ducale.	X.	443.
28 Déc.	Ordonnance concernant les impôts à mettre sur les marchandises de l'étranger, qui se trouvent le 1er Janvier 1832 dans la province de Hanau et dans les cercles de Fulda et de Hunfeld, en exécution de l'art 38 du Traité de douanes et de commerce conclu le 25 Août 1831 entre la Hesse électorale d'un côté et la Prusse et la Hesse grand-ducale		

		Tome	Page
52.			
	fic sur les frontières réciproques des territoires de l'association de douanes de la Prusse et des deux Hesses et de celle de Bavière et du Wurtemberg.	XI.	451.
Oct.	Publication concernant le trafic du sel entre les deux Hesses.	XI.	481.
53.			
Mars	Traité de douanes entre la Prusse, l'Electorat de Hesse et le Grand-duché de Hesse d'une part et la Bavière et le Wurtemberg de l'autre part.	XI.	525.
Mars	Traité de douanes entre la Prusse, l'Electorat de Hesse, le Grand-duché de Hesse, la Bavière et le Wurtemberg d'une part et le Royaume de Saxe de l'autre part.	XI.	549.
Mai	Traité de douanes entre la Prusse, l'Electorat de Hesse, le Grand-duché de Saxe-Weimar, les duchés de Saxe et les Principautés de Schwarzbourg et de Reuss.	XI.	574.
Mai	Convention entre la Prusse, la Hesse électorale, les Saxe-Weimar, Meiningen, Altenbourg, Cobourg-Gotha, les deux Principautés de Schwarzbourg et les trois Principautés de Reuss, concernant le trafic du sel.	XII.	554.
Mai	Traité entre la Prusse, l'Electorat de Hesse, le Grand-duché de Hesse, la Bavière, le Wurtemberg et la Saxe royale d'une part et les Etats associés à l'union de douanes et de commerce de Thuringue de l'autre part.	XI.	584.
Mai	Cartel de douanes entre la Prusse, l'Electorat de Hesse, le Grand-duché de Hesse, la Bavière, le Wurtemberg et la Saxe royale d'une part et les *Etats associés* à l'union de doua-		

1833.		Tome Page
	nes et de commerce de Thuringue de l'autre part.	XI. 606.
15 Mai	Publication concernant le trafic d'objets dont l'introduction du Grand-duché de Hesse est soumise à un droit.	XII. 557.
31 Oct.	Tarif de douanes concerté entre la Prusse, l'Electorat de Hesse, le Grand-duché de Hesse d'une part et la Bavière et le Wurtemberg de l'autre part.	XI. 736.
31 Oct.	Articles additionnels au Traité de douanes entre la Prusse, l'Electorat de Hesse, le Grand-duché de Hesse d'une part et la Bavière et le Wurtemberg de l'autre part.	XI. 778.
31 Oct.	Articles additionnels au Traité de	

		Tome	Page
2.			
Mars	Publication concernant la légitimation des commis-voyageurs et des marchands, qui fréqentent les foires dans les Etats appartenans à la Ligue des douanes.	XII.	647.
Mai	Publication concernant le renouvellement de la convention d'étapes subsistante avec la Prusse.	XIII.	168.
Juin	Publication ministerielle concernant le renouvellement de la convention subsistante entre l'Electorat de Hesse et le Duché de Saxe-Cobourg-Gotha, pour la punition des délits forestiers et de chasse commis dans les forêts réciproques.	XII.	707.
ov.	Publication concernant une convention avec le Royaume de Hanovre sur les droits de justice relatifs à la punition des délits de police.	XIII.	197.
3.			
nv.	Publication concernant le renouvellement de la convention subsistante avec la Principauté de Waldeck pour la punition des délits forestiers, de chasse, de pêche et champêtres.	XIII.	211.
Mai	Traité pour l'accession du Grand-duché de Bade à la ligue de commerce et de douanes.	XIII.	228.
Juill.	Convention avec la Bavière pour l'enquête et la punition des délits forestiers, de chasse, de pêche et champêtres commis par les sujets sur les territoires respectifs.	XIII.	255.
Déc.	Traité pour l'accession du Duché de Nassau à la ligue de douanes.	XIII.	439.
3.			
nv.	Traité pour l'accession de la ville libre de Francfort à la ligue de douanes.	XIII.	516.

Prusse.)

1838.

1 Févr. Loi sur l'ét
transit dans
bourg.

9 Mai Publication c
ment de la c
la Prusse.

30 Juil. Convention s
avec la Prus
Grand-duché
Duchés de S.
de Saxe-Alte
pautés de Sch
sur l'exécutio
monnaie, con
Dresde.

30 Juil. Convention de
magne.)

21 Sept. Publication d't
avec la Suisse
proque du d
détraction.

21 Déc. Déclaration co
tion conclue a

		Tome	Page
9.	l'abolition, réciproque, du droit d'aubaine et de détraction.	XVI.	568.

HESSE-DARMSTADT (Grand-duché).

7.			
pt.	Convention conclue à Strasbourg avec la France, pour l'abolition réciproque du droit d'aubaine.	N. S. II.	4.
9.			
nv.	Convention entre le Royaume des Pays-Bas et le Grand-duché de Hesse relativement à l'abolition réciproque du droit de détraction et de l'impôt d'émigration.	N. S. III.	127.
3.			
ill. pt.	Déclaration concernant l'abolition du droit de d'étraction avec la Suisse.	VII.	28.
6.			
évr.	Convention avec le Grand-duché de Bade concernant le commerce sur les frontières respectives des deux états.	VII.	38.
7.			
Mars	Convention avec la Russie et la Pologne concernant l'abolition du droit de détraction.	VII.	137.
Juill.	Convention additionnelle avec le Grand-duché de Bade, concernant les délits forestiers et autres semblables.	VII.	290.
Sept.	Déclaration concernant un arrangement avec la Prusse pour la protection des droits des auteurs et des libraires contre la contrefaçon.	VII.	317.
Nov.	Convention avec le Duché de Nassau concernant les insinuations judiciaires.	VII.	357.
8.			
Févr.	Traité de commerce et de douanes avec la Prusse.	VII.	550.
Mars	Convention avec le Wurtemberg con-		

24 Avril	Bade, conce que des jug deux états.
14 Avril	Convention Bade, concer que des ju tribunaux d sujets respec
27 Mai	Traité avec le faciliter le Nassovien de
27 Mai	Traité de co entre la Pru ducale d'une Wurtemberg
27 Mai	Traité de cor avec la Hesse
12 Oct.	Ordonnance d de Hesse, con des bulles pap que" et "Ad diam".
26 Déc.	Convention d tion du traité

		Tome	Page
30.			
	concernant le commerce sur les frontières respectives.	VIII.	232.
Janv.	Convention concernant l'éxecution du traité de commerce conclu le 27 Mai 1829 entre la Prusse et la Hesse grand-ducale d'un côté et la Bavière et le Wurtemberg de l'autre côté.	VIII.	235.
Mars	Convention entre le royaume de Wurtemberg, le Grand-duché de Bade, le Grand-duché de Hesse, l'électorat de Hesse, le Duché de Nassau et la ville libre de Francfort, pour régler d'une manière uniforme les relations du culte romain catholique dans la province ecclésiastique du haut Rhin, conformément aux bulles papales: provida solersque "du 16 Août 1821 et ad domini gregis custodiam" du 11 Avril 1827.	X.	34.
Juill.	Convention avec le Grand-duché de Bade concernant les délits forestiers dans les forêts limitrophes.	IX.	163.
Août	Convention avec le Grand-duché de Bade concernant la répression des délits forestiers dans les deux états.	VIII.	387.
Sept.	Convention de cartel avec la Bavière.	VIII.	388.
31.			
Mars	Convention entre les gouvernemens des états riverains du Rhin et réglement relatif à la navigation du dit fleuve, conclue à Mayence.	IX.	252.
Août	Traité de commerce et de douanes entre la Prusse et la Hesse Grand-ducale d'un côté et la Hesse électorale de l'autre.	IX.	496.
32.			
Janv.	Convention conclue entre le Grand-duché de Hesse et le Grand-duché de Bade concernant l'extradition ré-		

		Tome	Page
1832.			
	ciproque, des héritages des sujets respectifs.	X.	522
21 Mai	Publication concernant le petit trafic sur les frontières réciproques des territoires de l'association de douanes de la Prusse, de la Hesse-électorale et de la Hesse Grand-ducale et de celle de la Bavière et de Wurtemberg.	XI.	451
2 Oct.	Publication concernant le trafic du sel entre l'Electorat de Hesse et le Grand-duché de Hesse.	XI.	481
1833.			
22 Mars	Traité de douanes entre la Prusse, l'Electorat de Hesse et le Grand-duché de Hesse d'une part et la Bavière et le Wurtemberg de l'autre part.	XI.	525

		Tome	Page
1833.	mune de Hohenstadt à la ligue des douanes.	XII.	613.
1834.			
... Févr.	Publication concernant les droits d'entrée encore conservés dans les Etats appartenans à la ligue des douanes pour le transport des marchandises de l'un de ces Etats dans l'autre.	XII.	635.
1 Déc.	Protocole de la commission centrale pour la navigation du Rhin, portant des modifications dans le Traité de la navigation du Rhin, conclu le 31 Mars 1831 entre la France, la Prusse, les Pays-Bas, la Bavière, le Bade, la Hesse Grand-ducale et le Nassau.	XII.	734.
1835.			
20 Févr.	Traité avec le Landgrave de Hesse-Hombourg, pour l'accession du Pays de Hesse-Hombourg au système de douanes du Grand-duché de Hesse et des autres Etats appartenans à la ligue de douanes.	XIII.	211.
12 Mai	Traité pour l'accession du Grand-duché de Bade à la ligue de douanes et de commerce.	XIII.	228.
31 Août	Publication concernant une convention préliminaire conclue avec le Grand-duché de Bade pour la navigation du Neckar.	XIII.	412.
... Nov.	Convention avec le Grand-duché de Bade, pour l'administration des douanes dans la place commune de Kurnbach et dans les enclaves respectives.	XIII.	433.
10 Déc.	Traité pour l'accession du Duché de Nassau à la ligue de douanes	XIII.	439.
22 Déc.	Ordonnance concernant l'aggrégation de Steinbach et de Niederursel à la ligue de douanes du Grand-duché.	XIII.	464.

		Tome	Page
1836.			
2 Janv.	Traité pour l'accession de la ville libre de Francfort à la ligue de douanes.	XIII.	516.
1837.			
5 Août	Convention sur le billon, conclue à Munic avec les royaumes de Bavière et de Wurtemberg, le Grand-duché de Bade, le duché de Nassau et la ville libre de Francfort.	XIV.	292.
26 Août	Convention sur les monnoies, conclue à Munic avec les mêmes Etats.	XIV.	294.
1 Nov.	Traités et conventions avec le Hanovre, l'Oldenbourg et Brunsvic. (V. Prusse.)	XIV.	
3 Déc.	Déclaration du Roi des Pays-Bas, portant application des dispositions du traité de navigation, conclu le 3		

		Tome	Page
1838.			
	de monnoie, conclues le 25 Août 1837 à Munic.	XVI.	261.
30 Juill.	Convention de monnoie. (Voyez Allemagne.)	XV.	
21 Déc.	Convention avec l'Electorat de Hesse sur la punition des délits forestiers, de chasse, de pêcherie et champêtres.	XV.	802.
1839.			
21 Janv.	Traité de commerce conclu à Berlin avec le royaume des Pays-Bas.	XVI.	410.
30 Mars	Convention signée à Munic avec la Bavière, le Wurtemberg, la Bade, le Nassau, la Saxe-Meiningen et la ville libre de Francfort, pour la fixation et l'exécution des dispositions relatives à la quantité de monnoie frappée, sur lesquelles sont demeurés d'accord les commissaires rassemblés à Drèsde à un congrès monétaire.	XVI.	622.
11 Mai	Convention signée à Munic avec la Principauté de Schwarzbourg-Rudolstadt, pour son accession aux conventions de monnoie du 25 Août 1837 et du 8 Juin 1838.	XVI.	883.

HESSE-HOMBOURG (Landgraviat).

1828.			
24 Sept.	Traité concernant le commerce avec le Hanovre, la Saxe royale, la Hesse électorale, la Saxe grand-ducale, le duché de Brunsvic etc.	VII.	691.
1829.			
31 Déc.	Traité avec la Prusse, concernant l'accession du baillage de Meisenheim au système des deuanes et des impôts indirects des provinces occidentales de la monarchie Prussienne.	VIII.	224.

		Tome	Page
1834.			
10 Mars	Publication concernant l'accession du Landgraviat de Hesse-Hombourg pour le district de Meisenheim sur la rive gauche du Rhin au cartel des douanes de la ligue prussienne.	XII.	646.
1835.			
20 Févr.	Traité avec le Grand-duché de Hesse pour l'accession du Landgraviat de Hesse-Hombourg au système de douanes du Grand-duché de Hesse et autres Etats appartenans à la ligue de douanes.	XIII.	211.

HOHENZOLLERN (Principautés).

1827.			
28 Avril	Traité entre Hohenzollern-Sigmaringen et le Wurtemberg concernant		

		Tome	Page
1835.			
12 Oct.	Convention de Hohenzollern-Sigmaringen avec le Grand-duché de Bade pour l'aggrégation de plusieurs districts de la Principauté de Hohenzollern-Sigmaringen au système de douanes adopté par le Grand-duché de Bade.	XIII.	424.

LIPPE (Principautés).

1812.			
5 Juill.	Convention signée à Buckebourg entre la Princesse-régente de Lippe-Detmold et le Prince de Schaumbourg-Lippe, pour soumettre les différends subsistans entre eux concernant la souveraineté sur le bailliage de Blomberg, à un jugement par arbitre.	N. S. II.	210.
5 Juill.	Convention signée à Buckebourg entre les mêmes, sur un Intermisticum jusqu'à la décision de leurs différends relativement à la souveraineté du bailliage de Blomberg.	N. S. II.	212.
6 Juill.	Convention signée à Buckebourg entre les mêmes, sur la cession du bailliage d'Alverdissen en faveur de la maison de Lippe-Detmold.	N. S. II.	214.
7 Déc.	Ordonnance de la Princesse-régente de Lippe-Detmold, portant abolition du droit d'aubaine en faveur des sujets de l'Empire français.	N. S. II.	219.
1827.			
19 Juin	Déclaration de Lippe-Detmold, concernant le renouvellement de la convention d'étapes avec la Prusse du $\frac{\text{18 Juin}}{\text{15 Août}}$ 1818.	VII.	270.
20 Oct.	Déclaration de Lippe-Detmold, concernant un arrangement avec la Prusse *pour la protection* des droits des		

		Tome	Page
1827.	auteurs et des libraires contre la contrefaçon.	VII.	332.
24 Sept.	Déclaration de Lippe-Schaumbourg concernant un arrangement avec la Prusse pour la protection des droits des auteurs et des libraires contre la contrefaçon.	VII.	319.
1832.			
30 Juill.	Convention de Lippe-Schaumbourg avec le Danemarc sur l'abolition réciproque du droit de détraction.	XVI.	2.
1837.			
11 Nov.	Traité conclu à Hanovre entre Lippe-Schaumbourg et le Royaume de Hanovre, le Grand-duché d'Oldenbourg et le Duché de Brunsvic sur l'accession de la Principauté de Lippe-		

		Tome Page
1824.		
	voir des bâtimens de Lubeck et de leurs cargaisons dans les ports de la Grande-Bretagne.	N S. II. 411.
1825.		
29 Sept.	Convention de commerce et de navigation, conclue à Londres avec la Grande-Bretagne.	N.S. II. 445.
1827.		
19 Oct.	Déclaration concernant un arrangement avec la Prusse pour la protection des droits des auteurs et des libraires contre la contrefaçon.	VII. 330.
17 Nov.	Traité de commerce et de navigation avec le Brésil.	VII. 340.
20 Déc.	Convention d'amitié, de commerce et de navigation conclue avec les Etats-Unis de l'Amérique, avec un article additionnel du 2 Juin 1828.	VII. 362.
1828.		
4 Oct.	Traité de commerce et de navigation avec la Prusse.	VII. 742.
....	Traité d'amitié, de navigation et de commerce avec le Mexique.	N. S. I. 684.
1830.		
30 Nov.	Déclaration concernant l'abolition du droit de détraction avec le Danemarc et le duché de Schleswic.	VIII. 398.
1837.		
27 Mai	Traité d'amitié, de commerce et de navigation, conclu à Caracas avec la République de Vénézuéla.	XIV. 230.
9 Juin	Acte d'accession aux traités conclus le 30 Novembre 1831 et le 22 Mars 1833 entre la Grande-Bretagne et la France, pour la répression de la traite d'esclaves.	XIV. 266. XV. 191.
1839.		
18 Mai	Traité d'amitié, de commerce et de	

		Tome	Page
1839.	navigation, signé à Londres avec la Porte Ottomane.	XVI.	885.

MAYENCE (ci-devant Archévêche et Electorat).

1785.			
18 Oct.	Acte d'accession de l'Electeur de Mayence à l'association de plusieurs Princes d'Allemagne. (Fürstenbund.)	N. S. I.	237.
1787.			
6 Juin	Acte d'accession du Coadjuteur de l'Electeur Archévêque de Mayence à la même association.	N. S. I.	241.

MECKLENBOURG-SCHWERIN (Grand-duché).

1812.			
13 Mars	Ordonnance portant abolition du droit		

		Tome	Page
1831.			
28 Févr.	Déclaration concernant une modification de l'art. 3. de la convention de 1811 entre la Prusse et le Grand-duché de Mecklenbourg-Schwerin sur l'extradition des vagabonds.	IX.	216.
1835.			
28 Avril	Proclamation du Président des Etats-Unis de l'Amérique septentrionale, portant égalisation des bâtimens de Mecklenbourg-Schwerin et de leurs cargaisons avec ceux des Etats-Unis, relativement aux droits à percevoir dans les ports américains.	XIII.	495.
1836.			
19 Juill.	Traité de commerce et de navigation conclu avec la France.	XIII.	646.
1838.			
20 Janv.	Ordonnance concernant les étrangers qui font des affaires de commerce dans le Grand-Duché.	XV.	356.

MECKLENBOURG-STRELITZ (Grand-duché).

1812.			
10 Déc.	Ordonnance, portant abolition du droit d'aubaine en faveur des sujets de l'Empire francais.	N. S. II.	222.
1823.			
1 Févr.	Convention avec le Danemarc, concernant l'extradition réciproque des déserteurs et des conscrits réfractaires.	VII.	7.
1827.			
27 Nov.	Déclaration concernant un arrangement avec la Prusse pour la protection des droits des auteurs et des libraires contre la contrefaçon.	VII.	509.
1829.			
10 Janv.	Convention conclue avec le Grand-duché de Mecklenbourg-Schwerin, concernant l'égalité des droits à ob-		

		Tome	Page
1829.			
	server réciproquement entre les ouvriers des deux Grand-duchés.	VIII.	72.
1838.			
6 Janv.	Déclaration concernant les mesures convenues avec la Prusse, pour prévenir les délits forestiers sur les frontières respectives.	XV.	332.

MUNSTER (ci-devant Evêché).

1780.			
13 Juin	Convention conclue à Versailles avec la France, pour l'abolition du droit d'aubaine.	N. S. II.	29.

NASSAU (Duché).

1777.

		Tome	Page
8.			
Mars	Convention avec la Prusse, concernant le remboursement des fraix de justice en matières criminelles.	VII.	602
Août	Convention de cartel avec les Pays-Bas.	VII.	682.
Sept.	Traité concernant le commerce avec le Hanovre, la Saxe royale, la Hesse électorale, la Saxe grand-ducale, le duché de Brunsvic etc.	VII.	691.
9.			
Févr.	Convention avec la ville libre de Francfort pour empêcher les délits forestiers, de chasse et de pêche, sur les frontières respectives.	VIII.	77.
Mai	Traité avec la Hesse grand-ducale pour faciliter le commerce du bailliage Nassovien de Reichelsheim.	VIII.	85.
Sept.	Convention avec la Hesse électorale concernant le commerce entre les bailliages de Dorheim et de Reichelsheim.	VIII.	156.
Oct.	Convention de commerce avec le Hanovre, la Hesse électorale, la Saxe royale, le grand-duché d'Oldenbourg, le grand-duché de Saxe-Weimar, le duché de Brunsvic et la ville libre de Brème.	VIII.	157.
).			
ars	Convention entre le Royaume de Wurtemberg, le Grand-duché de Bade, le Grand-duché de Hesse, l'Electorat de Hesse, le Duché de Nassau et la ville libre de Francfort, pour règler d'une manière uniforme les relations du culte romain catholique dans la province ecclésiastique du haut Rhin, conformément aux bulles *papales:* "provida solersque"		

		Tome
1830.		
	du 16 Août 1821, et "ad dominici gregis custodiam" du 11 Avril 1827.	X.
1831.		
31 Mars	Convention entre les gouvernemens des états riverains du Rhin et réglement relatif à la navigation du dit fleuve, conclue à Mayence.	IX.
1833.		
... Nov.	Négociations du Roi des Pays-Bas relativement à la cession d'une partie du grand-duché de Luxembourg en faveur de la Belgique.	XV.
1834.		
1 Déc.	Protocole de la commission centrale pour la navigation du Rhin, portant des modifications dans le Traité de	

		Tome	Page
37.			
Août	Convention sur le billon conclue à Munic avec les royaumes de Bavière et de Wurtemberg, les grand-duchés de Bade et de Hesse et la ville libre de Francfort.	XIV.	292.
Août	Convention sur les monnoies, conclue à Munic avec les mêmes états.	XIV.	294.
Nov.	Traité et conventions avec le Hanovre, l'Oldenbourg et le Brunsvic. (Voy. Prusse.)	XIV.	
Déc.	Déclaration du Roi des Pays-Bas, portant extension du Traité de navigation conclu le 3 Juin 1837 avec la Prusse, sur le Duché de Nassau.	XIV.	602.
38.			
Févr.	Convention avec le Grand-duché de Hesse et la ville libre de Francfort sur la construction de chemins de fer, pour faciliter les communications entre Francfort et Mayence, entre Darmstadt et Mayence et entre Biberich et Mayence.	XVI.	118.
Juin	Convention sur l'admission du Duché de Saxe-Meiningen aux conventions de monnoie conclues le 25 Août 1837 à Munic.	XVI.	261.
Juill.	Convention de monnoie. (Voyez Allemagne.)	XV.	
39.			
Janv.	Traité de commerce conclu à Berlin avec le royaume des Pays-Bas.	XVI.	410.
Mars	Convention signée à Munic avec la Bavière, le Wurtemberg, la Bade, la Hesse grand-ducale, la Saxe-Meiningen et la ville libre de Francfort, pour la fixation et exécution des dispositions relatives à la quantité de monnoie frappée, sur lesquelles étaient demeurées d'accord les com-		

		Tome
1839.		
	missaires rassemblés à Dresde à un congrès monétaire.	XVI.
11 Mai	Convention signée à Munic avec la Principauté de Schwarzbourg-Rudolstadt, pour son accession aux conventions de monnoie du 25 Août 1837 et du 8 Juin 1838.	XVI.
27 Juin	Convention conclue à Wiesbade avec le Roi des Pays-Bas, Grandduc de Luxembourg.	XVI.

OLDENBOURG (Grand-duché).

1824.		
28 Janv.	Déclaration concernant l'abolition du droit de détraction avec le Danemarc.	VII.
1827.		

		Tome	Page
29.			
	ducale, concernant un arrangement ultérieur avec le Hanovre relatif au traité de commerce et de douanes.	IX.	93.
Oct.	Convention de commerce avec le Hanovre, la Hesse électorale, la Saxe royale, le Grand-duché de Saxe-Weimar, le duché de Nassau, le duché de Brunsvic et la ville libre de Brème.	VIII.	157
30.			
Mars	Traité de commerce et de douanes avec le Hanovre, la Hesse électorale et le duché de Brunsvic.	VIII.	334.
Avril	Déclaration entre la Grande-Bretagne et le grand-duché d'Oldenbourg concernant l'abolition du droit de détraction entre les deux pays.	VIII.	359.
Juill.	Traité avec la Prusse, concernant l'accession de la principauté de Birkenfeld au système de douanes prussien.	VIII.	375.
Juill.	Traité de navigation avec la Prusse.	VIII.	385.
Sept.	Proclamation du président des Etats-unis concernant la suspension réciproque des droits et impôts sur les vaisseaux et sur les marchandises entre les Etats-unis et le grand-duché d'Oldenbourg.	IX.	171.
31.			
Avril	Convention avec le prince évêque d'Ermeland, concernant l'organisation des affaires diocésaines des habitans catholiques d'Oldenbourg et de Jever.	IX.	313.
Août	Déclaration concernant la continuation et la modification de la convention d'étapes conclue le 28 Sept. 1818 entre la Prusse et le grand-duché d'Oldenbourg par rapport à la principauté de Birkenfeld.	IX.	493.
34.			
Mars	Publication concernant l'accession du		

1834.		Tome
	grand-duché d'Oldenbourg pour la principauté de Birkenfeld sur la rive gauche du Rhin au cartel de douanes de la ligue prussienne.	XII.
1836.		
7 Mai	Traité avec le Royaume de Hanovre et le Duché de Brunsvic pour l'accession du Grand-duché d'Oldenbourg à la ligue de commerce et de douanes subsistante entre ces deux Etats.	XIII.
1 Oct. et 7 Nov.	Convention de parfaite réciprocité avec la Suède, pour les droits à payer par les navires de chaque pays dans les ports de l'autre et l'entière assimilation des deux pavillons.	XVI.
31 Déc.	Traité avec la Prusse concernant	

		Tome	Page
1837.			
	système de douanes de Hanovre, d'Oldenbourg et de Brunsvic.	XIV.	392.
1838.			
26 Mai	Convention avec la Prusse pour la répression et punition des délits forestiers.	XV.	616.
1839.			
4 Janv.	Traité conclu à Copenhague avec le Danemarc, sur l'adoption d'un système uniforme et commune de douanes pour le Duché de Holstein et la Principauté de Lubeck.	XVI.	366.
4 Janv.	Cartel de douanes conclu à Copenhague avec le Danemarc pour le Duché de Holstein et la Principauté de Lubeck.	XVI.	377.

PALATINAT (ci-devant).

1761.			
15 Oct.	Article séparé du Traité d'union signé à Schwetzingen avec l'Electeur de Bavière.	N. S. I.	26.

PRUSSE.

1778.			
19 Févr.	Convention conclue à Versailles avec la France, pour l'abolition du droit d'aubaine dans le Margraviat de Brandenbourg-Anspach et Baireuth.	N. S. II.	14.
29 Avril	Déclaration en faveur du commerce des villes de Koenigsberg et de Memel avec la Pologne.	N. S. I.	230.
1797.			
9 Sept.	Convention signée et conclue à Turin avec la Sardaigne, pour l'abolition réciproque du droit d'aubaine.	N. S. II.	94.
1803.			
30 Juin	Traité conclu à Ansbach avec la Ba-		

		Tome	Page
1803.	vière, pour mettre fin aux différends concernant les limites des provinces prussiennes en Franconie et les Etats de Bavière.	N. S. I.	281
1805.			
3 Nov.	Convention secrète avec la Russie, signée à Potsdam.	N. S. I.	316
1806.			
20 Avril	Déclaration de la Grande-Bretagne contre la Prusse sur l'occupation des Pays Hanovriens effectué par celle-ci d'après une convention conclue entre le Maréchal Duroc et le Comte de Haugwitz à Schoenbrunn après la bataille d'Austerlitz.	N. S. III.	1
21 Août	Bases préliminaires d'une nouvelle Constitution pour l'Allemagne septen-		

		Tome	Page
1814.			
11 Déc.	Second-Billet du même adressé au même.	N. S. I.	356.
1815.			
25 Mars	Protocole de la séance du Congrès de Vienne pour le renouvellement du Traité de Chaumont.	N. S. I.	428.
31 Mai	Article séparé du Traité conclu le 31 Mai 1815 avec le Duc de Nassau.	N S. I.	446.
4 Juin	Conférence au Congrès de Vienne pour prendre une détermination relativement aux sept Isles Joniennes.	N. S. I.	449.
12 Juin	Convention signée à Vienne avec l'Autriche, concernant des arrangemens territoriaux.	N. S. I.	451.
. . . .	Réclamation du Comte Joseph François de Salm-Reifferscheid-Dyck addressée aux Plénipotentiaires de la Prusse au Congrès de Vienne.	N. S. III.	42.
1816.			
4 Mars	Convention avec l'Electeur de Hesse et le Landgrave de Hesse-Rotenbourg.	N. S. I.	470.
1817.			
4 Déc. — 11 Févr. 1818.	Conférences entre les Plénipotentiaires de l'Autriche, de la France, de la Grande-Bretagne, de la Prusse et de la Russie, tenues à Londres relativement à la traite des nègres.	N. S. III.	48.
1818.			
24 Oct. — 19 Nov.	Actes et conférences entre les Plénipotentiaires des cinq Cours au Congrès d'Aix-la Chapelle, concernant la traite des nègres.	N. S. III.	87.
1820.			
10 Mai	Convention conclue à Cassel sous la médiation de la Prusse entre l'Electeur de Hesse et le Landgrave de Hesse-Rotenbourg, en exécution du Traité du 16 Octobre 1815.	N. S. I.	561.

		Tome	Page
1820.			
10 Mai	Convention signée à Cassel avec le Landgrave de Hesse-Rotenbourg, pour la cession de la Principauté de Corvey en faveur du dernier et accession de l'Electeur de Hesse à cette convention.	N.S. I.	582.
1822.			
. . . .	Mémoire sur la politique de la Prusse écrit en 1822 pour la cour de Berlin par un de ses agens diplomatiques à Francfort.	N.S. III.	160.
1824.			
2 Avril	Traité de commerce et de navigation signé à Londres avec la France. (Texte original français.)	N.S. I.	644.
25 Mai	Ordre du Conseil de S. M. Britanique, pour règler les droits payables par		

		Tome	Page
1825.			
	cales et privées dans le royaume et dans le Duché de Saxe non comprises dans le partage règlé par la convention principale du 28 Août 1819 et par les conventions supplémentaires du 4 Avril et du 27 Septembre 1825.	VII.	447.
1826.			
3 Mai	Ordre du Conseil de Sa Maj. Britan. accordant aux bâtimens de la Prusse le privilège de trafiquer avec les colonies anglaises.	N. S. II.	469.
20 Mai	Ordonnance du Roi plaçant le commerce et la navigation de la Grande-Bretagne sur le pied des nations les plus favorisées.	N. S. II.	469.
1827.			
23 Janv.	Déclaration concernant les mesures concertées avec le Duché de Brunsvic pour empêcher les délits forestiers dans les forêts limitrophes.	VII.	120.
14 Mars	Traité de commerce et de navigation avec la Suéde et la Norvège.	VII.	138.
11 Juin	Déclaration entre la Prusse et la France pour terminer le différend qui s'est élevé sur le district de la Leyen.	VIII.	52.
13 Juin	Déclaration relative à l'admission réciproque des ouvriers, signée à Berlin par les plénipotentiaires de Prusse et de France.	N. S. II.	478
19 Juin	Déclaration concernant le renouvellement de la convention d'étapes avec la principauté de Lippe-Detmold le $\frac{18 \text{ Juin}}{15 \text{ Août}}$ 1818.	VII.	270.
9 Juill.	Traité d'amitié, de navigation et de commerce avec le Bresil, avec un art. additionel du 18 Avril 1828.	VII.	470.

1827.		Tome	Page
21 Juill.	Convention avec la France concernant la réception réciproque des sujets de la classe ouvrière, qui se sont rendus sur le territoire de l'un ou de l'autre état pour y exercer leur metier.	VII.	292.
16 Août	Ordre de cabinet relatif à la conclusion d'un arrangement avec les différens états de la confédération Germanique pour la protection commune des droits des auteurs et des libraires contre la contrefaçon.	VII.	294.
11 Sept.	Déclaration concernant un arrangement avec l'Hanovre pour la protection des droits des auteurs et des libraires contre la contrefaçon.	VII.	302.

1827.		Tome	Page
	bourg-Sondershausen pour la protection des droits des auteurs et des libraires contre la contrefaçon.	VII.	327.
19 Oct.	Déclaration concernant un arrangement avec la ville libre et anséatique de Lubec pour la protection des droits des auteurs et des libraires contre la contrefaçon.	VII.	330.
20 Oct.	Déclaration concernant un arrangement avec la ville libre et anséatique de Brème pour la protection des droits des auteurs et des libraires contre la contrefaçon.	VII.	333.
20 Oct.	Déclaration concernant un arrangement avec la principauté de Lippe-Detmold pour la protection des droits des auteurs et des libraires contre la contrefaçon.	VII.	332.
20 Oct.	Déclaration concernant un arrangement avec la principauté de Schwarzbourg-Rudolstadt pour la protection des droits des auteurs et des libraires contre la contrefaçon.	VII.	335.
28 Oct.	Déclaration concernant un arrangement avec la Saxe royale pour la protection des droits des auteurs et des libraires contre la contrefaçon.	VII.	336.
5 Nov.	Déclaration concernant un arrangement avec le Duché de Nassau pour la protection des auteurs et des libraires contre la contrefaçon.	VII.	338.
7 Nov.	Déclaration concernant un arrangement avec le Grand-duché de Meckelbourg-Schwerin pour la protection des droits des auteurs et des libraires contre la contrefaçon.	VII.	506.
22 Nov.	Déclaration concernant un arrangement avec la principauté de Hohen-		

1827.		Tome Page
	zollern-Sigmaringen pour la protection des droits des auteurs et des libraires contre la contrefaçon.	VII. 353.
26. Nov.	Déclaration concernant un arrangement avec la principauté de Waldeck pour la protection des droits des auteurs et des libraires contre la contrefaçon.	VII. 508
27 Nov.	Déclaration concernant un arrangement avec le Grand-duché de Meckelbourg-Strelitz pour la protection des droits des auteurs et des libraires contre la contrefaçon.	VII. 509.
27 Nov.	Déclaration concernant un arrangement avec le Duché de Saxe-Cobourg et Gotha pour la protection des droits des auteurs et des libraires contre	

1828.		Tome	Page
	des auteurs et des libraires contre la contrefaçon.	VII.	519.
8 Janv.	Déclaration concernant un arrangement avec la principauté de Hohenzollern-Hechingen pour la protection des droits des auteurs et des libraires contre la contrefaçon.	VII.	521.
9 Janv.	Déclaration concernant un arrangement avec le Duché d'Anhalt-Bernbourg pour la protection des droits des auteurs et des libraires contre la contrefaçon.	VII.	522.
10 Janv.	Déclaration concernant un arrangement avec les principautés de Reuss-Schleitz et de Reuss-Lobenstein pour la protection des droits des auteurs et des libraires contre la contrefaçon.	VII.	524.
12 Janv.	Déclaration tenant lieu d'une convention d'étapes renouvelée entre la Prusse et le Grand-duché de Saxe-Weimar-Eisenach.	IX.	150.
18 Janv.	Déclaration concernant un arrangement avec le Grand-duché de Saxe-Weimar pour la protection des droits des auteurs et des libraires contre la contrefaçon.	VII.	526.
18 Janv.	Déclaration concernant un arrangement avec la ligue aînée de Reuss-Plauen pour la protection des droits des auteurs et des libraires contre la contrefaçon.	VII.	528.
7 Févr.	Déclaration concernant un arrangement avec le Duché de Saxe-Meiningen pour la protection des droits des auteurs et des libraires contre la contrefaçon.	VII.	549.
11 Févr.	Traité avec le Grand-duché de Saxe-Weimar concernant l'accession		

1828.		Tome	Page
	future du Grand-duché au système des douanes des provinces orientales de Prusse.	IX.	210.
14 Févr.	Traité de commerce et de douanes avec le Grand-duché de Hesse.	VII.	550.
19 Févr.	Déclaration concernant un arrangement avec le Wurtemberg pour la protection des droits des auteurs et des libraires contre la contrefaçon.	VII.	562.
23 Févr.	Déclaration concernant la prolongation de la convention de 23 Juin 1821 relative à la procédure de révision sur l'Elbe, pour un terme ultérieur de six ans.	VII.	547.
12 Mars	Déclaration supplémentaire relative aux mesures concertées avec le gou-		

		Tome	Page
28.			
	le 11 Juin 1818 pour le terme de six années.	VII.	638.
Juill.	Déclaration concernant un arrangement avec la ville libre de Hambourg pour la protection des droits des auteurs et des libraires contre la contrefaçon.	VII.	644.
Juill.	Traité avec les duchés d'Anhalt-Koethen et d'Anhalt-Dessau, concernant les rapports mutuels des douanes et du commerce.	VII.	656.
Juill.	Traité avec les duchés d'Anhalt-Koethen et d'Anhalt-Dessau, concernant la franchise des sujets réciproques du péage de l'Elbe.	VII.	653.
Juill.	Convention de cartel avec la France.	VII.	671.
Août	Convention avec les Pays-Bas pour réprimer les délits forestiers dans les forêts limitrophes.	VIII.	54.
Oct.	Traité de commerce et de navigation avec les villes libres et anseatiques de Lubec, de Brème et de Hambourg.	VII.	742.
Oct.	Déclaration ministérielle tenant lieu d'une convention renouvellée d'étapes avec le grand-duché de Hesse.	IX.	37.
Nov.	Déclaration rel. aux mesures concertées avec le grand-duché de Meckelbourg-Schwerin pour empêcher les délits forestiers dans les forêts limitrophes.	VII.	763.
29.			
Janv. Févr.	Déclaration ministérielle entre la Prusse et la Bavière concernant la protection des droits des auteurs et des libraires contre la contrefaçon.	VIII.	75.
Mai Févr.	Déclaration ministérielle entre la Prusse et le duché d'Anhalt-Koethen, pour la protection des droits des		

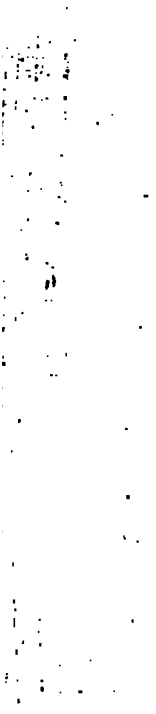

	...ingen pou le commerc spectifs.
4 Juill.	Traité avec bourg-Goth perçus sur prussien du enclavé de au duché d
4 Juill.	Traité avec bourg-Gotha quement le c jets respectif
23 Oct.	Convention d conclue à Sa limites des d formément a tés de Paris 20 Novembre la déclaration
30 Oct.	Déclaration c ment avec la la protection d

		Tome	Page
29.			
	Bavière et le Wurtemberg d'une part et la Prusse et la Hesse grand-ducale de l'autre part.	VIII.	180.
Déc.	Traité avec S. A. S. le Landgrave souverain de Hesse concernant l'accession du bailliage de Meisenheim au système des douanes et des impôts des provinces occidentales de la monarchie prussienne.	VIII.	224.
30.			
Janv.	Convention entre la Prusse et la Hesse grand-ducale d'un côté et la Bavière et le Wurtemberg de l'autre côté, concernant le commerce sur les frontières respectives.	VIII.	232.
Janv.	Convention concernant l'exécution du traité de commerce conclu le 27 Mai 1829 entre la Prusse et la Hesse grand-ducale d'un côté et la Bavière et le Wurtemberg de l'autre côté.	VIII.	235.
Mars	Traité avec le duché de Saxe-Cobourg-Gotha, concernant l'accession de la principauté de Lichtenberg au système de douanes des provinces occidentales de la monarchie prussienne.	VIII.	238.
Mars	Convention de cartel avec la Russie et la Pologne.	VIII.	244.
Mars	Traité avec le Hanovre concernant les liquidations et les compensations réciproques.	VIII.	256.
Juill.	Traité avec le grand-duché d'Oldenbourg concernant l'accession de la principauté de Birkenfeld au système de douanes prussien.	VIII.	375.
Juill.	Traité de navigation avec le grand-duché d'Oldenbourg.	VIII.	385.
31.			
Févr.	Traité d'amitié, de navigation et de		

1831.		To
	commerce entre la Prusse et le Mexique.	XI
28 Févr.	Déclaration concernant une modification de l'art. 3 de la convention de 1811 entre la Prusse et le grand-duché de Meckelbourg-Schwerin sur l'extradition réciproque des vagabonds.	IX
31 Mars	Convention entre les gouvernemens des états riverains du Rhin et règlement relatif à la navigation du dit fleuve, conclue à Mayence.	IX
16 Avr.	Traité avec la principauté de Waldeck, concernant l'accession de cette dernière au système des douanes des provinces occidentales prussiennes.	IX
1 Mai	Déclaration ministérielle concernant	

		Tome	Page
31.			
	du traité conclu en 1824 entre la Prusse et le Duché de Saxe-Hildbourghausen pour réprimer les délits forestiers dans les forêts limitrophes, sur toutes les possessions de Sa Maj. le Roi de Prusse et de S. A. S. le Duc de Saxe-Meiningen.	IX.	470.
1. — Déc.	Actes et documens diplomatiques relatifs à la séparation de la Belgique d'avec la Hollande.	XI.	209.
Août	Convention avec le grand-duché de Saxe-Weimar-Eisenach pour l'exécution des articles III, et VII. du traité du 11 Févr. et de plusieurs autres dispositions.	IX.	471.
Août	Déclaration concernant la continuation et la modification de la convention d'étapes conclue le 28 Sept. 1818 entre la Prusse et le grand-duché d'Oldenbourg par rapport à la principauté de Birkenfeld.	IX.	493.
Août	Traité de commerce et de douanes entre la Prusse et la Hesse grand-ducale d'un côté et la Hesse électorale de l'autre.	IX.	496.
ept. —	30 Déc. Actes et documens diplomatiques relatifs à la séparation de la Belgique d'avec la Hollande.	XII.	274.
Nov.	Traité pour la séparation définitive de la Belgique d'avec la Hollande.	XI.	390.
Déc.	Convention relative aux forteresses belges.	XI.	410.
2.			
inv.	Texte complet de l'acte de ratification du traité concernant la séparation de la Belgique d'avec la Hollande, conclu le 15 Novembre 1831 entre la *Prusse*, la Grande-Bretagne,		

1832.		Tome	Pag.
	la France, l'Autriche, la Russie et la Belgique, de la part du Roi de Prusse.	XIII.	16.
... Janv.	—1 Oct. Actes et documens diplomatiques relatifs à la séparation de la Belgique d'avec la Hollande.	XII.	274.
18 Févr.	Convention entre le gouvernement de Prusse et celui de Saxe-Altenbourg, concernant les relations réciproques de jurisdiction.	X.	538.
10 Mai	Tarif des taxes pour les consuls et agens de commerce prussiens.	X.	567.
16 Mai	Convention entre la Prusse et le Mexique renfermant des modifications de quelques stipulations du traité du 18 Févr. 1831.	XII.	553.
21 Mai	Publication concernant le petit trafic sur les frontières réciproques des		

33.		Tome	Page
	importées d'un des deux Pays dans l'autre d'impôts égaux.	XI.	571.
Mai	Convention entre la Prusse, l'Electorat de Hesse, les Saxes Weimar, Meiningen, Altenbourg, Cobourg-Gotha, les deux principautés de Schwarzbourg et les trois principautés de Reuss, concernant le trafic du sel.	XII.	554.
Mai	Traité de douanes entre la Prusse, l'Electorat de Hesse, le Grand-duché de Saxe-Weimar, les Duchés de Saxe et les principautés de Schwarzbourg et de Reuss.	XI.	574.
Mai	Traité entre la Prusse, les deux Hesses, la Bavière, le Wurtemberg et la Saxe royale d'une part et les Etats-associés à l'union de douanes et de commerce de Thuringue de l'autre part.	XI.	584.
Mai	Cartel de douanes entre la Prusse, les deux Hesses, la Bavière, le Wurtemberg et la Saxe royale d'une part et les Etats-associés à l'union de douanes et de commerce de Thuringue de l'autre part.	XI.	606.
Mai	Traité ente la Prusse, la Saxe et les Etats-associés à l'union de douanes et de commerce de Thuringue pour l'établissement d'impôts égaux sur les produits indigènes.	XI.	615.
Mai	Traité entre la Prusse et la principauté de Schwarzbourg-Rudolstadt, concernant les relations de douanes et de commerce des deux Pays.	XI.	619.
Mai	Traité entre la Prusse et le Grand-duché de Saxe-Weimar-Eisenach, concernant les relations de douanes et de commerce.	XI.	626.
uin	Traité entre la Prusse et la principauté de Schwarzbourg-Sondershau-		

1833.		Tome	Page
	sen, concernant les relations de douanes et de commerce et les impôts dont les produits indigènes dans la partie basse de la principauté de Schwarzbourg-Sondershausen seront à charger.	XI.	637.
26 Juin	Traité entre la Prusse et le Duché de Saxe-Cobourg-Gotha, concernant les relations de douanes et de commerce et les impôts dont les produits indigènes du district de Volkenrode dans le Duché de Saxe-Cobourg-Gotha seront à charger.	XI.	649.
31 Oct.	Tarif de douanes concerté entre la Prusse et les deux Hesses d'une part et la Bavière et le Wurtemberg de l'autre.	XI.	736.

1834.		Tome	Page
	d'entrée encore conservés dans les Etats appartenans à la ligue prussienne de douanes pour le transport des marchandises de l'un de ces Etats dans l'autre.	XII.	635.
15 Mars	Patent du Roi sur les stipulations convenues avec les Empereurs d'Autriche et de Russie, concernant l'extradition des coupables de crimes politiques.	XV.	44.
6 Avril	Note adressée au canton directeur de la confédération suisse par Mr. Olfers, Chargé d'affaires de la Prusse. N. S.	III.	814.
1 Mai	Convention signée à Berlin avec la Principauté de Reuss-Plauen pour prévenir et punir les délits forestiers et de chasse.	XVI.	36.
12 Mai	Publication concernant le renouvellement de la convention d'étapes subsistante entre la Prusse et la Hesse électorale.	XIII.	168.
12 Mai	Publication d'une convention conclue avec la Saxe royale, concernant les biens féodaux et allodiaux dans les territoires ci-devant Saxons cédés à la Prusse.	XVI.	39.
17 Mai	Convention signée à Berlin avec la Bavière concernant la correspondance des autorités judiciaires respectives.	XVI.	41.
31 Mai	Traité entre la Prusse et la Saxe-Cobourg-Gotha pour la cession de la Principauté de Lichtenberg sur la rive gauche du Rhin à la Prusse	XII.	701.
19 Juin	Arrangement signé à Berlin avec l'Archevêque de Cologne, Comte de Spiegel, relatif à l'exécution du Bref papal du 25 Mars 1830.	XIV.	30.
5, 10 et 29 Juill.	Actes d'accession à l'arran-		

1834.		Tome	Page
	gement précédent de la part des Evêques de Paderborn, de Munster et de Trèves.	XIV.	44.
5 Juill.	Convention signée à Berlin avec la Principauté de Reuss-Plauen sur l'accéleration de l'exercice réciproque de l'administration de la justice.	XVI.	44.
22 Sept.	Déclaration portant égalisation des bâtimens de l'Etat de l'Église avec ceux de la Prusse pour les droits à percevoir dans le ports prussiens.	XV.	48.
15 Oct.	Lettre pastorale de l'Archévêque de Cologne, Comte de Spiegel, adressée aux curés de son diocèse, concernant l'exécution du Bref papal du 25 Mars 1830.	XIV.	48.

		Tome	Page
1835.			
	d'une part et le Grand-duché de Bade de lautre part pour l'accession de ce dernier Etat à la ligue de douanes et de commerce subsistante entre les dits premiers Etats.	XIII.	228.
24 Juill.	Convention avec l'Autriche sur l'abolition réciproque du droit d'aubaine et de détraction, à l'exception de la Hongrie et de la Transylvanie.	XV.	50.
30 Août	Publication du Ministère des Finances en Prusse concernant la perception du péage sur l'Elbe, concerté avec le Gouvernement du Royaume de Saxe.	XIII.	411.
8 Sept.	Convention avec l'Autriche sur l'abolition réciproque du droit de détraction pour les biens laissés par des personnes militaires.	XV.	56.
8 Sept.	Convention d'étapes avec le Duché de Brunsvic.	XVI.	60.
22 Sept.	Publication de la convention avec le Royaume de Saxe, concernant les délits forestiers commis dans les forêts des frontières respectives.	XVI.	70.
10 Déc.	Traité pour l'accession du Duché de Nassau à la Ligue de douanes Prussienne.	XIII.	439.
$\frac{31}{19}$ Déc.	Déclaration concernant, l'article XX. du Traité conclu à Vienne le $\frac{3 \text{ Mai}}{21 \text{ Avril}}$ 1815 avec la Russie, relativement au Duché de Varsovie.	XV.	64.
1836.			
2 Janv.	Traité pour l'accession de la ville libre de Francfort à la ligue de douanes Prussienne.	XIII.	516.
26 Janv.	Traité avec les Duchés d'Anhalt-Coethen et d'Anhalt-Dessau, concernant le renouvellement des Traités		

1824.		Tome	Page
	subsistans sur les relations de commerce et de douane et les droits auxquels seront soumis les produits des dits Duchés.	XVI.	74.
9 Févr. — 2 Juin.	Actes concernant les troubles et desordres qui ont éclaté dans la ville libre de Cracovie pendant les mois de Janvier et Février 1836.	XIII.	573.
25 Mars	Note confidentielle du Cardinal Sécrétaire d'Etat du Pape (Lambroschini) à l'Envoyé de Prusse à Rome.	XIV.	99.
15 Avril	Reponse du dernier.	XIV.	106.
29 Juill.	Convention avec la Bélgique sur l'extradition réciproque des malfaiteurs.	XV.	98.
15 Sept. — 10 Nov.	Lettres adressées à la cour de Rome par l'Archevêque et les Evêques de la Province Rhénane et		

1837.		Tome	Page
	Grand-duché d'Oldenbourg, pour régler les rélations provenant de la réunion des églises catholiques dans l'Oldenbourg avec le diocèse de Munster.	XIV.	222.
3 Juin	Traité de navigation, signé à Berlin avec les Pays-Bas.	XIV.	250.
26 Oct.	Lettre de l'Archevêque de Gnesen et de Posen, (M. de Dunin), adressée immédiatement à Sa Maj. le Roi de Prusse.	XIV.	316.
1 Nov.	Traité conclu à Hanovre conjointement avec les autres Etats appartenans à la ligue de douanes, avec le royaume de Hanovre, le Grand-duché d'Oldenbourg et le Duché de Brunsvic pour faciliter les rélations réciproques de commerce.	XIV.	333.
1 Nov.	Convention conclue à Hanovre conjointement avec les autres membres de la ligue de douanes, avec les mêmes Etats pour la répression du commerce de contrebande.	XIV.	338.
1 Nov.	Convention conclue avec le royaume de Hanovre, pour l'aggrégation du comté de Hohnstein et du bailliage d'Elbingerode au système de douanes de la Prusse et des autres Etats réunis à sa ligue de douanes.	XIV.	342.
1 Nov.	Convention conclue avec le royaume de Hanovre, le Grand-duché d'Oldenbourg et le Duché de Brunsvic, pour l'aggrégation de plusieurs territoires prussiens au système des douanes des dits Etats.	XIV.	349.
1 Nov.	Convention conclue à Hanovre avec le Duché de Brunsvic, pour l'aggrégation de la Principauté de Blankenbourg, avec le bailliage de Walken-		

1837.		Tome	Page
	ried, du bailliage Calvoerde et des villages Pabstorf et Hessen au système de douanes de la Prusse et de ses confédérés.	XIV	355.
1 Nov.	Convention conclue avec le Duché de Brunsvic sur les droits auxquels seront soumis les produits des territoires de ce Duché aggrégés au système de douanes de la Prusse.	XIV.	362.
1 Nov.	Convention conclue avec le royaume de Hanovre sur les droits auxquels seront soumis les produits des territoires hanovriens aggrégés au système de douanes de la Prusse.	XIV.	366.
1 Nov.	Convention conclue à Hanovre entre les deux ligues de douanes, pour faciliter le commerce réciproque.	XIV.	370.

1837.		Tome	Page
	et Réponse du Cardinal Sécretaire d'Etat du Pape.	XIV.	606.
29 Déc.	Note ultérieure du même et Réponse de la cour de Rome.	XIV.	634.
1838.			
6 Janv.	Publication concernant les mesures convenues avec le Grand-duché de Meckelbourg-Strelitz, pour prévenir les délits forestiers sur les frontières respectives.	XV.	332.
9 Janv.	Convention signée à Berlin avec la Principauté de Waldeck sur la continuation de la réunion à une ligne commune de douanes.	XV.	334.
12 Mars	— 6 Déc. Actes et Documens relatifs au renouvellement des négociations et conférences pour la séparation de la Belgique d'avec la Hollande.	XV.	448.
7 Avril	— 25 Août. Notes échangées à Rome avec le saint Siège.	XV.	518.
9 Mai	Publication concernant le renouvellement de la convention d'étapes avec l'Electorat de Hesse.	XV.	593.
25 Mai	Nouvelle-convention d'étapes conclue à Berlin avec le Royaume de Hanovre.	XV.	603.
26 Mai	Convention conclue à Berlin avec le Grand-duché d'Oldenbourg, pour la répression et punition des délits forestiers.	XV.	616.
30 Juill.	Convention de monnaie voy. Allemagne.	XV.	
12 Nov.	Déclaration explicative concernant la convention subsistante depuis 1820 avec le Royaume de Saxe, relativement à la réception réciproque des sujets respectifs renvoyés d'un des deux pays à l'autre.	XV.	756.

		Tome	Page
1838.			
31 Déc.	Déclaration vis à vis de la cour papale de Rome.	XV.	817.
1839.			
5 Janv.	Déclaration de M. de Dunin, Archevêque de Gnèsen et de Posen vis à vis du gouvernement prussien, avec les documens y relatifs.	XVI.	382.
21 Janv.	Traité de commerce conclu à Berlin avec le Royaume des Pays-Bas.	XVI.	410.
1 Févr.—19 Avril.	Actes et Documens relatifs à la séparation définitive de la Belgique d'avec la Hollande.	XVI.	532.
19 Avril	Traité signé à Londres avec les Pays-Bas sur la séparation définitive de la Belgique d'avec la Hollande.	XVI.	770.
19 Avril	Traité signé à Londres avec la Bel-		

		Tome	Page
28.			
	Ebersdorf et de Reuss-Schleitz concernant un arrangement avec la Prusse pour la protection des droits des auteurs et libraires contre la contrefaçon.	VII.	524.
Janv.	Déclaration de Reuss-Plauen concernant un arrangement avec la Prusse pour la protection des droits des auteurs et des libraires contre la contrefaçon.	VII.	528.
Juill.	Convention de Reuss-Plauen avec la Bavière concernant la jurisdiction en matières de concours des créanciers.	VII.	676.
Sept.	Traité concernant le commerce de Reuss-Schleitz, de Reuss-Greitz et de Reuss-Lobenstein et Ebersdorf avec le Hanovre, la Saxe royale, la Hesse électorale, la Saxe grand-ducale, le duché de Brunsvic etc.	VII.	691.
Sept.	Traité concernant le commerce de Reuss-Schleitz, de Reuss-Greitz et de Reuss-Lobenstein et Ebersdorf avec la Saxe royale, la Saxe grand-ducale, les duchés d'Altenbourg, de Cobourg-Gotha et de Saxe-Meiningen etc.	VII.	731.
29.			
Juill.	Convention de Reuss-Plauen et de Reuss-Gera avec le grand-duché de Saxe-Weimar-Eisenach, concernant les délits forestiers et de chasse.	VIII.	131.
Déc.	Traité de Reuss-Schleitz, de Reuss-Lobenstein et de Reuss-Ebersdorf avec la Prusse, concernant l'accession au système de douanes prussien.	VIII.	177.
33.			
Mai	Convention entre les trois Principautés de Reuss et la Prusse, l'Electorat de Hesse, la Saxe grand-ducale, les trois Duchés de Saxe, les		

1833.		Tome	Page
	deux Principautés de Schwarzbourg, concernant le trafic du sel.	XII.	554.
10 Mai	Traité de douanes entre la Prusse, l'Electorat de Hesse, le Grand-duché de Saxe-Weimar, les Duchés de Saxe, les Principautés de Schwarzbourg et les Principautés de Reuss-Schleitz, de Reuss-Greitz et de Reuss-Lobenstein et Ebersdorf.	XI.	574.
11 Mai	Traité entre la Prusse, les deux Hesses, la Bavière, le Wurtemberg et la Saxe royale d'une part et les États associés à l'union de douanes et de commerce de Thuringue de l'autre part,	XI.	584.
11 Mai	Cartel de douanes entre la Prusse, les deux Hesses, la Bavière, le Wurtemberg et la Saxe royale d'une part		

		Tome	Page
1834.			
5 Juill.	Convention des Principautés de Reuss-Plauen avec la Prusse, sur l'accélération de l'exercice réciproque de l'administration de la justice.	XVI.	44.
1837.			
1 Nov.	Traités et conventions des Principautés de Reuss avec le Hanovre, l'Oldenbourg et Brunsvic. (Voy. Prusse.)	XIV.	
1838.			
30 Juill.	Convention de monnoie. (Voy. Prusse.)	XV.	
30 Juill.	Convention spéciale, signée à Dresde avec la Prusse, la Saxe royale, l'Electorat de Hesse, le Grand-duché de Saxe-Weimar, les Duchés de Saxe-Cobourg-Gotha et de Saxe-Altenbourg, les Principautés de Schwarzbourg et de Reuss sur l'exécution de la convention de monnoie, conclue le même jour à Dresde.	XVI.	264.
1839.			
21 Janv.	Traité de commerce conclu à Berlin avec le royaume des Pays-Bas.	XVI.	410.

SALM (Princes).

1781.			
. . . .	Lettres patentes du Roi de France signées à Versailles, abolissant le droit d'aubaine en faveur des Principautés de Salm.	N. S. II.	35.

SALZBOURG (ci-devant Archevêché).

1781.			
4 Févr.	Convention de sel conclue entre l'Archevêché de Salzbourg et la Bavière.	N. S. I.	97.

SAXE (royale).

1791.			
4 et 9 Août	Lettre autogr. adressée à l'Electeur *Frédéric Auguste* de Saxe par		

		Tome	Page
1829.			
9 Juill.	Convention avec le grand-duché de Saxe-Weimar-Eisenach, concernant les délits forestiers et de chasse.	VIII.	131.
11 Oct.	Convention de commerce avec le Hanovre, la Hesse électorale, le grand-duché d'Oldenbourg, le grand-duché de Saxe-Weimar, le duché de Nassau, le duché de Brunsvic et la ville libre de Brème.	VIII.	157.
1830.			
10 Juill.	Convention avec la Hesse électorale et le grand-duché de Saxe-Weimar, concernant la réduction des droits d'entrée de certaines marchandises.	VIII.	363.
$\frac{23}{16}$ Juill.	Déclaration entre la Saxe royale et la Bavière, concernant la protection à accorder réciproquement aux au-		

		Tome	Page
1833.			
	de Saxe pour charger réciproquement les produits indigènes importés d'un des deux pays dans l'autre d'impôts égaux.	XI.	571.
11 Mai	Traité entre la Prusse, les deux Hesses, la Bavière, le Wurtemberg et la Saxe royale d'une part et les Etats associés à l'union de douanes et de commerce de Thuringue de l'autre part.	XI.	584.
11 Mai	Cartel de douanes entre la Prusse, les deux Hesses, la Bavière, le Wurtemberg et la Saxe royale d'une part et les Etats associés à l'union de douanes et de commerce de Thuringue de l'autre part.	XI.	606.
11 Mai	Traité entre la Prusse, la Saxe et les Etats associés à l'union de douanes et de commerce de Thuringue pour l'établissement d'impôts égaux sur les produits indigènes.	XI.	615.
31 Oct.	Articles additionnels au Traité de douanes du 30 Mars 1833.	XI.	779.
1834.			
... Févr.	Publication concernant les droits d'entrée encore conservés dans les Etats appartenans à la Ligue de douanes, pour le transport des marchandises de l'un de ces Etats dans l'autre.	XII.	635.
12 Mai	Publication d'une convention conclue avec la Prusse, concernant les biens féodaux et allodiaux dans les territoires ci-devant saxons cédés à la Prusse.	XVI.	39.
1835.			
12 Mai	Traité pour l'accession du Grand-duché de Bade à la ligue de commerce et de douanes.	XIII.	228.
20 Août	Convention avec l'Autriche sur l'abolition réciproque du droit d'aubaine		

		Tome	Page
1835.			
	pour les Etats Autrichiens non appartenans à la confédération germanique.	XV.	52.
9 Sept.	Convention avec l'Autriche pour la guérison et l'entretien gratuite des sujets respectifs tombés en maladie ou détresse.	XV.	54.
10 Déc.	Traité pour l'accession du Duché de Nassau à la ligue de commerce et de douanes.	XIII.	439.
1836.			
2 Janv.	Traité pour l'accession de la ville libre de Francfort à la ligue de commerce et de douanes.	XIII.	516.
6 Avril	Convention avec la Grèce sur l'abolition réciproque du droit d'aubaine et de détraction.	XV.	72.

		Tome	Page
1838.			
	tifs, renvoyés d'un des deux pays à l'autre.	XV.	756.
1839.			
21 Janv.	Traité de commerce conclu à Berlin avec le Royaume des Pays-Bas.	XVI.	410.
	SAXE (Grand-ducale et ducale.)		
1787.			
$\frac{18}{23}$ Janv.	Convention provisoire entre les deux Maisons ducales de Saxe-Gotha et de Saxe-Cobourg-Saalfeld, relativement à l'extinction vraisemblablement prochaine de la maison ducale de Saxe-Meiningen.	N. S. I.	238.
1791.			
28 Juill.	Convention conclue à Roemhild entre les maisons ducales de Saxe-Gotha, Saxe-Meiningen, Saxe-Hildbourghausen et Saxe-Cobourg-Saalfeld sur plusieurs points qui concernent leurs rapports réciproques et particulièrement sur la conservation de la succession linéale dans la succession des parens collatéraux	N. S. I.	254.
1833.			
10 Mai	Traité de douanes entre la Prusse, les deux Hesses, le Grand-duché de Saxe-Weimar, le Duché de Saxe-Cobourg-Gotha et les Principautés de Schwarzbourg et de Reuss.	XI.	574.
10 Mai	Convention entre la Prusse, l'Electorat de Hesse, les Saxe-Weimar-Meiningen-Altenbourg-Cobourg-Gotha, les deux Principautés de Schwarzbourg et les trois Principautés de Reuss, concernant le trafic du sel.	XII.	554.
11 Mai	Traité entre la Prusse, les deux Hesses, la Bavière, le Wurtemberg et la Saxe-royale d'une part et les Etats		

1830.		Tome	Page
	associés à l'union de douanes et de commerce de Thuringue de l'autre part.	XI.	584.
11 Mai	Cartel de douanes entre la Prusse, les deux Hesses, la Bavière, le Wurtemberg et la Saxe-royale d'une part et les Etats associés à l'union de douanes et de commerce de Thuringue de l'autre part.	XI.	606.
11 Mai	Traité entre la Prusse, la Saxe-royale et les Etats-associés à l'union de douanes et de commerce de Thuringue pour l'établissement d'impôts égaux sur les produits indigènes.	XI.	615.
... Déc.	Loi uniforme concertée entre la Saxe-Altenbourg, Saxe-Cobourg-Gotha, les Principautés de Schwarzbourg		

		Tome	Page
1828.			
	tection des droits des auteurs et des libraires contre la contrefaçon.	VII.	519.
24 Sept.	Traité concernant le commerce avec le Hanovre, la Saxe roy., la Hesse élect., la Saxe grand-duc., le Duché de Brunsvic etc.	VII.	691.
29 Sept.	Traité concernant le commerce avec la Saxe roy., la Saxe grand-ducale, les Duchés de Cobourg-Gotha et de Saxe-Meiningen etc.	VII.	731.
22 Nov.	Convention avec le Wurtemberg concernant les frais de justice en matières criminelles.	VII.	766.
1829.			
9 Juill.	Convention avec le Grand-duché de Saxe-Weimar-Eisenach, concernant les délits forestiers et de chasse.	VIII.	131.
1831.			
$\frac{14}{16}$ Juin	Traités avec le Grand-duché de Saxe-Weimar-Eisenach, concernant l'arrangement d'anciennes prétentions.	IX.	376.
5 — 18 Août.	Convention avec le Grand-duché de Saxe-Weimar-Eisenach, concernant différens rapports de jurisdiction entre les deux états, signée à Weimar et à Altenbourg.	IX.	482.
1832.			
18 Févr.	Convention entre le gouvernement de Saxe-Altenbourg et celui de Prusse concernant les relations réciproques de jurisdiction.	X.	538.
1838.			
30 Juill.	Convention spéciale signée à Dresde avec le Prusse, la Saxe-royale l'Electorat de Hesse, le Grand-duché de Weimar, les Duchés de Saxe-Cobourg-Gotha et les Principautés de Schwarzbourg et de Reuss, sur		

7 Avril — Convention c
le Duc de S
et Altenbour
l'abolition ré
baine.

1822.

28 Août / 12 Sept. — Convention a
concernant l
des vagabond

1827.

29 Sept. — Convention de
de Saxe-Alter

27 Nov. — Déclaration co
ment avec la
tection des dro
libraires contre

1828.

24 Sept. — Traité concerna
l'Hanovre, la S
électorale, la S
Duché de Brun

29 Sept. — Traité concern

		Tome	Page
1827.	réciproquement le commerce entre leurs sujets respectifs.	VIII.	124.
4 Juill.	Traité avec la Prusse, concernant les droits perçus sur la frontière du territoire prussien, du commerce du bailliage enclavé de Volkenrode, appartenant au duché de Saxe-Cobourg-Gotha.	VIII.	118.
9 Juill.	Convention avec le Grand-duché de Saxe-Weimar-Eisenach, concernant les délits forestiers et de chasse.	VIII.	131.
1830.			
$\frac{12}{12}$ Févr.	Convention avec la Hesse électorale concernant la répression des délits forestiers dans les forêts limitrophes.	VIII.	237.
6 Mars	Traité avec la Prusse, concernant l'accession de la principauté de Lichtenberg au système de douanes des provinces occidentales de la monarchie prussienne.	VIII.	238.
30 Sept.	Convention avec le gouvernement de Schwarzbourg-Sondershausen, concernant la réception des vagabonds et des gens sans aveu.	IX.	186.
1831.			
14 Juin	Traité avec la Bavière et le Wurtemberg, concernant l'accession du bailliage Saxon de Koenigsberg au système de douanes de Bavière et de Wurtemberg.	IX.	369.
1833.			
26 Juin	Traité entre la Prusse et le Duché de Saxe-Cobourg-Gotha, concernant les relations de douane et de commerce et les impôts dont les produits indigènes du District de Volkenrode dans le Duché de Saxe-Cobourg-Gotha seront à charger.	XI.	649.

		Tome	Page
1827.			
23 Déc.	Convention signée à Berlin avec la Prusse, concernant les relations réciproques de jurisdiction.	XVI.	23.
1834.			
10 Mars	Publication concernant l'accession de Saxe-Cobourg-Gotha pour la Principauté de Lichtenberg sur la rive gauche du Rhin au cartel de douanos de la Ligue Prussienne.	XII.	646.
31 Mai	Traité entre la Prusse et la Saxe-Cobourg-Gotha pour la cession de la Principauté de Lichtenberg sur la rive gauche du Rhin à la Prusse.	XII.	701.
16 Juin	Publication concernant le renouvellement de la convention subsistante entre l'Electorat de Hesse et le Duché		

1789.		Tome	Page
	SAXE-MEININGEN (Duché).		
11 Avril	Accommodement à l'amiable entre les maisons ducales de Saxe-Meiningen et de Saxe-Hildbourghausen.	N. S. I.	242.
1824.			
6 Mars	Convention avec la Hesse électorale concernant la réception réciproque des vagabonds.	VII.	34.
1827.			
10 Oct.	Convention avec le grand-duché de Saxe-Weimar, concernant les frais de justice en matières criminelles.	VII.	329.
1828.			
7 Févr.	Déclaration concernant un arrangement avec la Prusse pour la protection des droits des auteurs et des libraires contre la contrefaçon.	VII.	549.
15 Mars	Convention avec le Wurtemberg, concernant les frais de justice en matières criminelles et de concours des créanciers.	VII.	593.
24 Sept.	Traité concernant le commerce avec le Hanovre, la Saxe royale, la Hesse électorale, la Saxe grand-ducale, le duché de Brunsvic etc.	VII.	691.
29 Sept.	Traité concernant le commerce avec la Saxe royale, la Saxe grand-ducale, les duchés d'Altenbourg et de Cobourg-Gotha etc.	VII.	731.
11 Déc.	Traité avec la Hesse électorale concernant les rapports mutuels de commerce.	VII.	767.
1829.			
3 Juill.	Traité avec la Prusse pour faciliter réciproquement le commerce entre leurs sujets respectifs.	VIII.	111.
1831.			
30 Janv.	Convention avec la principauté de		

		Tome	Page
1831.			
	Schwarzbourg-Sondershausen, concernant la réception des vagabonds et des gens sans aveu.	IX.	200.
28 Juill.	Déclaration concernant l'extension du traité conclu en 1824 entre la Prusse et le duché de Saxe-Hildbourghausen, pour réprimer les délits forestiers dans les forêts limitrophes sur toutes les possessions de Sa Maj. le Roi de Prusse et de S. A. S. le Duc de Saxe-Meiningen.	IX.	470.
1838.			
8 Juin	Convention avec les royaumes de Bavière et de Wurtemberg, les Grand-duchés de Bade et de Hesse, le Duché de Nassau et la ville libre de Francfort, sur l'admission aux con-		

		Tome	Page
27.			
Mai	Convention avec la principauté de Schwarzbourg-Sondershausen concernant la réception réciproque des vagabonds.	VII.	204.
Oct.	Convention avec le duché de Saxe-Meiningen concernant les fraix de justice en matières criminelles.	VII.	329.
28.			
Janv.	Déclaration concernant un arrangement avec la Prusse pour la protection des droits des auteurs et des libraires contre la contrefaçon.	VII.	526.
Mars	Convention avec le Wurtemberg concernant les fraix de justice en matières criminelles.	VII.	594.
Mars	Convention avec la Hesse électorale conc. l'extradition des criminels et d'autres rapports de jurisdiction criminelle.	VII.	595.
Mai	Convention avec le Hanovre concernant l'extradition des criminels	VII.	622.
Sept.	Traité concernant le commerce avec le Hanovre, la Saxe royale, la Hesse électorale, le Duché de Brunsvic etc.	VII.	691.
Sept.	Traité concernant le commerce avec la Saxe royale, les Duchés d'Altenbourg, de Cobourg-Gotha et de Saxe-Meiningen etc.	VII.	731.
Déc.	Traité avec la Hesse électorale concernant les rapports mutuels de commerce.	VII.	767.
Déc.	Traité d'accession de la principauté de Schwarzbourg-Sondershausen au traité de commerce conclu à Cassel le 24 Septembre 1828.	VII.	779.
Déc.	Traité ulterieur d'accession de la principauté de Schwarzbourg-Sondershausen au traité de commerce conclu à Cassel le 24 Septembre 1828.	VII.	781.

1829.		Tome I
11 Mai 15 Avril	Convention avec la Saxe royale, concernant les délits forestiers et de chasse.	VIII.
9 Juill.	Conventions conclues avec la Saxe-royale, le Duché de Saxe-Cobourg-Gotha, le Duché de Saxe-Altenbourg, la principauté de Schwarzbourg-Rudolstadt et la principauté de Schwarzbourg-Sondershausen, la principauté de Reuss-Plauen et de Reuss-Gera, concernant les délits forestiers et de chasse.	VIII.
11 Oct.	Convention de commerce avec le Hanovre, la Hesse électorale, la Saxe royale, le Grand-duché d'Oldenbourg, le Duché de Brunsvic et la ville libre de Brême.	VIII.

		Tome	Page
1831.			
	et le Wurtemberg avec un cartel de douanes y relatif.	IX.	222.
13. 16 Juin.	Traité avec le Duché d'Altenbourg concernant l'arrangement d'anciennes prétentions.	IX.	376.
5. 18 Août.	Convention avec le Duché de Saxe-Altenbourg concernant différens rapports de jurisdiction entre les deux états, signée à Weimar et à Altenbourg.	IX.	482.
10 Août	Convention avec la Prusse pour l'exécution des articles III et VII du traité du 11 Février et de plusieurs autres dispositions.	IX.	471.
1833.			
10 Mai	Traité de douanes entre la Prusse, l'Electorat de Hesse, le Grand-duché de Saxe-Weimar, les Duchés de Saxe, et les Principautés de Schwarzbourg et de Reuss.	XI.	574.
11 Mai	Traité entre la Prusse, la Saxe-royale et les Etats associés à l'union de douanes et de commerce de Thuringue pour l'établissement d'impôts égaux sur les produits indigènes.	XI.	615.
11 Mai	Traité entre la Prusse, les deux Hesses, la Bavière, le Wurtemberg et la Saxe-royale d'une part et les Etats associés à l'union de douanes et de commerce de Thuringue de l'autre part.	XI.	584.
30 Mai	Traité entre la Prusse et le Grand-duché de Saxe-Weimar-Eisenach concernant les relations de douane et de commerce.	XI.	626.
1837.			
12 Déc.	Déclaration sur le renouvellement de la convention d'étapes subsistante		

		Tome	Page
1837.			
	entre le Grand-duché de Saxe-Weimar-Eisenach et la Prusse	XIV.	604.
1838.			
30 Juill.	Convention spéciale signée à Dresde avec la Prusse, la Saxe royale, l'Electorat de Hesse, les Duchés de Saxe-Cobourg-Gotha et de Saxe-Altenbourg et les Principautés de Schwarzbourg et de Reuss, sur l'exécution de la convention de monnoie conclue le même jour à Dresde.	XVI.	264.
1839.			
21 Janv.	Traité de commerce conclu à Berlin avec le royaume des Pays-Bas.	XVI.	410.

SCHWARZBOURG (Principautés).

1812.

		Tome	Page
1828.			
24 Sept.	Traité concernant le commerce de Schwarzbourg-Rudolstadt avec le Hanovre, la Saxe royale, la Hesse électorale, la Saxe grand-ducale, le duché de Brunsvic etc.	VII.	691.
29 Sept.	Traité concernant le commerce de Schwarzbourg-Rudolstadt avec la Saxe royale, la Saxe grand-ducale, les duchés d'Altenbourg, de Cobourg-Gotha et de Saxe-Meiningen etc.	VII.	731.
25 Déc.	Traité d'accession de Schwarzbourg-Sondershausen au traité de commerce conclu à Cassel le 24 Septembre 1828.	VII.	779.
25 Déc.	Traité ultérieur d'accession de Schwarzbourg-Sondershausen au traité de commerce conclu à Cassel le 24 Septembre 1828.	VII.	781.
1829.			
9 Juill.	Convention de Schwarzbourg-Rudolstadt avec le grand-duché de Saxe-Weimar-Eisenach, concernant les délits forestiers et de chasse.	VIII.	131.
9 Juill.	Convention de Schwarzbourg-Sondershausen avec le grand-duché de Saxe-Weimar-Eisenach, concernant les délits forestiers et de chasse.	VIII.	131.
1830.			
30 Sept.	Convention de Schwarzbourg-Sondershausen avec les gouvernemens de Cobourg et de Gotha, concernant la réception des vagabonds et des gens sans aveu.	IX.	186.
1831.			
30 Janv.	Convention de Schwarzbourg-Sondershausen avec le duché de Saxe-Meiningen, concernant la réception des vagabonds et des gens sans aveu.	IX.	200.

1833.		Tome P.
10 Mai	Traité de douanes entre la Prusse, l'Electorat de Hesse, le Grandduché de Saxe-Weimar, les Duchés de Saxe, la Principauté de Schwarzbourg-Sondershausen, la Principauté de Schwarzbourg-Rudolstadt et les Principautés de Reuss.	XI. 5
10 Mai	Convention entre la Prusse, l'Electorat de Hesse, les Saxes-Weimar, Meiningen, Altenbourg, Cobourg-Gotha, les deux Principautés de Schwarzbourg et les trois Principautés de Reuss, concernant le trafic du sel.	XII. 5
11 Mai	Traité entre la Prusse, les deux Hesses, la Bavière, le Wurtemberg et la Saxe royale d'une part et les Etats associés à l'union de douanes et de	

		Tome	Page
1834.			
	Weimar, la Saxe-Meiningen, la Saxe-Altenbourg, la Saxe-Cobourg-Gotha, les Principautés de Schwarzbourg-Rudolstadt et les trois Principautés de Reuss, concernant l'administration des droits d'importation, d'exportation et de transit.	XII.	574.
1837.			
1 Nov.	Traité et conventions avec le Hanovre, l'Oldenbourg et le Brunsvic. (Voyez Prusse.)	XIV.	
1838.			
30 Juill.	Convention de monnoie. (Voyez Allemagne.)	XV.	
30 Juill.	Convention spéciale signée à Dresde avec la Prusse, la Saxe royale, l'Electorat de Hesse, le Grandduché Saxe-Weimar, les Duchés de Saxe-Cobourg-Gotha et de Saxe-Altenbourg et les Principautés de Reuss, sur l'exécution de la convention de monnoie, conclue le même jour à Dresde.	XVI.	264.
1839.			
21 Janv.	Traité de commerce conclu à Munic avec le royaume des Pays-Bas.	XVI.	410.
11 Mai	Convention signée à Munic avec la Bavière, le Wurtemberg, la Bade, la Hesse grand-ducale, le Nassau et la ville libre de Francfort pour l'accession de la Principauté de Schwarzbourg-Rudolstadt aux conventions de monnoie du 25 Août 1837 et du 8 Juin 1838.	XVI.	883.

TOUR et TAXIS (Prince).

1814.			
. . . .	Note du Prince de la Tour et Taxis, remise au Congrès de Vienne pour		

1813.
22 Janv. Ordonnan
droit d'au
l'égard de

1820.
25 Août Convention
cernant l'a
traction.

1823.
22 Avril Convention
concernant
des vagabon

1827.
26 Nov. Déclaration
ment avec la
tion des droi
libraires cont

1828.
2 Avril
12 Juin Convention a
concernant le

		Tome	Page
1831.	stème des douanes des provinces occidentales prussiennes.	IX.	340.
1834.			
10 Mai	Publication concernant l'accession de la principauté au cartel de douanes de la ligue prussienne.	XII.	646.
1835.			
8 Janv.	Publication concernant le renouvellement de la convention subsistante avec l'Electorat de Hesse pour la punition des délits forestiers, de chasse, de pêche et champêtres.	XIII.	211.
1838.			
9 Janv.	Convention signée à Berlin sur la continuation de la réunion à une ligue commune de douanes.	XV.	334.

WURTEMBERG.

1814.			
16 Nov.	Note portant des plaintes sur la marche des délibérations au Congrès de Vienne adressée aux premiers Plénipotentiaires de l'Autriche et de la Prusse par les Plénipotentiaires de Wurtemberg.	N. S. III.	36.
22 Nov.	Réponse des Princes de Metternich et de Hardenberg à la note précédente.	N. S. III.	38.
1826.			
26 Janv.	Ordonnance de S. A. R. le Grand-duc de Bade, concernant le commerce avec le royaume de Wurtemberg.	VII.	36.
15 Avril	Convention avec le grand-duché de Bade, concernant le commerce sur les frontières respectives des deux états.	VII.	44.
1827.			
8 Mars	Déclaration concernant l'abolition de la gabelle d'émigration et du droit de détraction avec la Sardaigne.	VII.	131.

12 Avril Traité de
avec la B
28 Avril Traité ave
zollern-Sig
rapports d
23 Juin Traité ave
zollern-He
rapports d

1828.

5 Janv. Déclaration
la Saxe roy
de justice e
18 Janv. Traité fond
la Bavière.
19 Févr. Déclaration
ment avec l
tion des dr
libraires con
15 Mars Convention a
Meiningen, c
justice en ma
concours des

		Tome	Page
1828.			
	henzollern-Hechingen et de Hohenzollern-Sigmaringen.	VII.	703.
22 Nov.	Convention avec le Duché de Saxe-Altenbourg concernant les fraix de justice en matières criminelles.	VII.	766.
1829.			
27 Mai	Traité de commerce et de douanes entre la Bavière et le Wurtemberg d'une part et la Prusse et la Hesse Grand-ducale de l'autre part.	VIII.	90.
26 Déc.	Convention de douanes en exécution du traité de commerce et de douanes conclu le 27 Mai 1829 entre la Bavière et le Wurtemberg d'une part et la Prusse et la Hesse Grand-ducale de l'autre part.	VIII.	180.
1830.			
7 Janv.	Convention entre la Prusse et la Hesse grand-ducale d'un côté et la Bavière et le Wurtemberg de l'autre côté, concernant le commerce sur les frontières respectives.	VIII.	232.
5 Mars	Convention entre le royaume de Wurtemberg, le Grand-duché de Bade, le Grand-duché de Hesse, l'Electorat de Hesse, le Duché de Nassau et la ville libre de Francfort, pour régler d'une manière uniforme les relations du culte romain catholique dans la province ecclésiastique du haut Rhin, conformement aux bulles papales: "provida solersque" du 16 Août 1821, et "ad dominici gregis custodiam" du 11 Avril 1827.	X.	34.
21 Juin	Convention concernant l'exécution du traité de commerce, conclu le 27 Mai 1829 entre la Prusse et la Hesse Grand-ducale d'un côté et la Bavière et le Wurtemberg de l'autre côté.	VIII.	235.

tel de douan

19 Mai Convention e
royaume de
du Grand-du
l'accession r
enclaves de l'
au système d

14 Juin Traité avec
Cobourg-Goth
sion du bailli
berg au syst
Bavière et de

31 Déc. Déclaration ré
et de Wurte
transport et la p

1832.

21 Mai Publication con
sur les frontiè
territoires de l'a
de la Prusse et
de celle de la B
temberg.

16 Oct. Convention avec

		Tome	Page
5.	Wurtemberg d'une part et le royaume de Saxe de l'autre part.	XI.	549.
Mai	Traité entre la Prusse, les deux Hesses, la Bavière, le Wurtemberg et la Saxe-royale d'une part et les Etats associés à l'union de douanes et de commerce de Thuringue, de l'autre part.	XI.	584.
Mai	Cartel de Douanes entre les mêmes Etats.	XI.	606.
Oct.	Traité de Douanes concerté entre la Prusse et les deux Hesses d'un part et la Bavière et le Wurtemberg de l'autre part.	XI.	736.
Oct.	Articles additionnels au Traité de douanes du 22 Mars 1833.	XI.	778.
Oct.	Articles additionnels au Traité de douanes du 30 Mars 1833.	XI.	779.
1.			
Févr.	Publication concernant les droits d'entrée encore conservés dans les Etats appartenans à la Ligue de douanes pour le transport des marchandises de l'un de ces Etats dans l'autre.	XII.	635.
Mars	Note addressée par le Ministre des relations extérieures du royaume de Wurtemberg au canton directeur de la Suisse relativement aux fugitifs étrangers sur le territoire de la confédération Suisse.	N. S. III.	803.
Mars	Note adressée par la confédération Suisse à la diète de la Confédération germanique, aux Ministres des affaires étrangères du royaume de Wurtemberg et du Grand-duché de Bade et aux agens diplomatiques accrédités près la diète de la Suisse de la part de l'Autriche, de la Baviere et		

		Tome Page
1833.		
	de Bade concernant les Polonais et les fugitifs d'autres nations en Suisse.	N. S. III. 810.
1 Juin	Note adressée de la part du gouvernement de Wurtemberg au canton directeur de la Suisse.	N. S. III. 843.
1835.		
12 Mai	Traité pour l'admission du Grand-duché de Bade à la ligue de douanes et de commerce.	XIII. 228.
31 Août	Ordonnance du Grand-duc de Bade pour l'exécution d'une convention préliminaire conclue avec le Royaume de Wurtemberg et le Grand-duché de Hesse pour la navigation du Neckar.	XIII. 412.
30 Nov.	Ordonnance concernant quelques faveurs à accorder à la Suisse pour	

		Tome	Page
1838.			
28 Févr.	Convention de navigation avec la Hollande.	XV.	382.
8 Juin	Convention sur l'admission du Duché de Saxe-Meiningen aux conventions de monnoie conclues le 25 Août 1837 à Munic.	XVI.	261.
30 Juill.	Convention de Monnaie (Voy. Allemagne.)	XV.	
1839.			
31 Janv.	Traité de commerce conclu à Berlin avec le royaume des Pays-Bas.	XVI.	410.
11 Mai	Convention signée à Munic avec la Principauté de Schwarzbourg-Rudolstadt, pour son accession aux conventions de monnoie du 25 Août 1837 et du 8 Juin 1838.	XVI.	883.

AMERIQUE.

Etats unis de l'Amérique septentrionale.

1820.			
26 Juill.	Ordonnance royale publiée en France relative au droit de tonnage à percevoir sur les bâtimens des Etats unis de l'Amérique septentrionale dans les ports de France.	N. S. I.	590.
1821.			
23 Avril	Ordonnance ultérieure royale publiée en France sur le même objet.	N. S. I.	590.
1824.			
3 Oct.	Traité de paix, d'amitié, de commerce et de navigation avec la République de Colombie. (Traduction française authentique.)	N. S. II.	412.
1825.			
6 Nov. — 13 Févr. 1828	Correspondance diplomatique entre les Etats unis de l'Amérique septentrionale et l'Espagne, présentée au Congrès américain.	N. S. III.	180.

		Tome	Page
1826.			
19 Juin — 2 Oct. 1828	Négociations entre la Grande-Bretagne et les Etats unis de l'Amérique septentrionale sur l'extradition des esclaves fugitifs et déserteurs.	N. S. III.	238.
23 Déc.	Traité d'amitié, de commerce et de navigation entre les Etats unis de l'Amérique septentrionale et les Isles de Sandwich.	X.	1.
1827.			
19 Janv.	Déclaration concernant l'abolition du droit de détraction et de la gabelle d'émigration avec le duché d'Oldenbourg.	VII.	113.
4 Juill.	Traité d'amitié et de commerce avec la Suède et la Norvège.	VII.	271.
6 Août	Convention de commerce avec la		

1828.		Tome	Page
	unis de Mexique, pour la fixation des limites respectives des deux Pays.	XII.	264.
11 Févr.	Traité avec une partie des Miamis.	IX.	8.
1 Mai	Traité de commerce et de navigation avec la Prusse.	VII.	615.
6 Mai	Traité avec les Cherokees.	IX.	10.
25 Août	Traité avec la tribu des Winnebagos, et les tribus unies des Pottawatomies, des Chippewas et des Ottawas, conclu à Green-Bay.	IX.	30.
20 Sept.	Traité avec les Pottawatomies, conclu à St. Joseph.	IX.	33.
12 Déc.	Traité de paix, d'amitié, de commerce et de navigation avec le Brésil.	IX.	54.
1829.			
29 Juill.	Traité avec les nations unies des Chippewas, des Ottawas et des Pottawatomies, conclu à Prairie du Chien.	IX.	85.
1 Août	Traité avec les Winnebagos conclu à Prairie du Chien.	IX.	88.
3 Août	Traité avec les Delawares, conclu à Little Sandusky.	IX.	92.
27 Août	Traité de commerce et de navigation avec l'Autriche.	IX.	108.
24 Sept.	Article supplémentaire au traité conclu avec les Delawares 3 Octobre 1818.	IX.	122.
12 Déc. — 5 Nov. 1830	Correspondance diplomatique et actes relativement au commerce entre les Etats unis de l'Amérique septentrionale et les Colonies de la Grande-Bretagne dans les Indes occidentales.	N. S. III.	434.
1830.			
28 Mars	Convention avec le Danemarc.	VIII.	350.
14 Avril — 8 Juin	Correspondance diplomatique relative à la négociation d'un traité de commerce et de navigation avec la Porte Ottomane.	XI.	81.

1850.		Tome	Pag
7 Mai	Traité de commerce et de navigation avec la Porte Ottomane.	IX.	77
15 Juill.	Traité avec les tribus confédérées des Sacs et des Renards, des bandes de Sioux, de Medawah-Kanton, de Wahpacoota, de Wahpeton et de Sissetong, les Omahas, les Joways, les Ottoes et les Missourias, conclu à Prairie du Chien.	IX.	164
18 Sept.	Proclamation du président des Etats unis de l'Amérique septentrionale concernant la suspension réciproque des droits et impôts sur les vaisseaux et sur les marchandises entre les Etas unis et le grand-duché d'Oldenbourg.	IX.	171

1831.		Tome	Page
	navigation avec les Etats unis de Mexique.	X.	322.
4 Juill.	Convention avec la France, pour régler les réclamations formées par les gouvernemens respectifs.	X.	380.
20 Juill.	Traité avec les tribus indiennes des Senecas et Shawnees.	X.	390.
8 Août	Traité avec la tribu indienne des Shawnees.	X.	397.
8 Août	Traité avec la tribu indienne des Ottowas.	X.	410.
1832.			
19 Janv.	Traité avec une bande de la tribu indienne des Wyandots.	XI.	425.
24 Mars	Traité avec la tribu indienne des Creeks.	XI.	428.
9 Mai	Traité avec la nation indienne des Seminoles.	XI.	434.
16 Mai	Traité de paix, d'amitié, de commerce et de navigation avec la république de Chile.	XI.	438.
13 Juil.	Acte du Congrès concernant les relations de commerce et de navigation avec les Isles françaises de Martinique et de Guadeloupe.	XI.	461.
14 Juill.	Acte du Congrès portant des modifications dans le système de douanes.	XI.	461.
1 Sept.	Convention additionnelle pour le Traité avec la république de Chile.	XI.	477.
14 Oct.	Convention avec le Roi des deux Siciles, pour terminer les réclamations du dit gouvernement pour les déprédations infligées au commerce americain sous le gouvernement de Murat en 1808 — 1812.	X.	598
6. 18 Déc.	Traité de navigation et de commerce entre les Etats unis de l'Amérique septentrionale et la Russie.	X.	604.
10 Déc.	*Proclamation* du Président des Etats		

		Tome	Pag
1832.			
	unis de l'Amérique contre l'Etat de la Caroline méridionale.	N. S. III.	643
1833.			
16 Janv.	Message du Président Jackson au Congrès des Etats unis d'Amérique, relativement à l'opposition élevée par la Caroline méridionale.	N. S. III.	667
14 Févr.	Convention avec les Chefs de la nation indienne des Muskogees ou Creeks.	XI.	495
14 Févr.	Convention avec les Chefs de la nation indienne des Cherokees à l'ouest du Missisippi.	XI.	489
2 Mars	Acte du Congrès, vulgo nommé Mr. Clay's Bill, portant des modifications dans l'Acte du Congrès du 14 Juillet		

		Tome	Page
1833.			
27 Sept.	Articles supplémentaires à la même convention.	XI.	727.
9 Oct.	Convention avec les quatre tribus indiennes confédérées de Pawnees.	XI.	732.
15 Déc.	Instructions générales pour les Consuls et Agens de commerce.	XI.	780.
1834.			
7 Févr.	Convention pour terminer les griefs subsistans avec l'Espagne.	XI.	800.
24 Mai	Traité avec les Chickasaw Indiens.	XII.	691.
30 Juin	Acte du Congrès, pour régulariser le commerce et les relations avec les tribus indiennes et pour conserver la paix sur les frontières.	XIII.	183.
30 Juin	Acte du Congrès concernant les bâtimens espagnols qui arrivent des Isles de Cuba et de Portorico dans les ports des Etats unis.	XII.	711.
1 Oct.	Changemens aux Traités conclus le 26 et 27 Septembre 1833 entre les Chippewas, Ottowas et Pottowatamies, acceptés par les chefs de ces nations.	XII.	718.
4 Déc.	Traité avec Com-o-za, un des chefs de la nation indienne des Patawatomies.	XII.	739.
10 Déc.	Traité avec Muck-Rose, un des chefs de la nation indienne des Potawatomies.	XII.	741.
16 Déc.	Traité avec la nation indienne des Potawatomies.	XII.	742.
17 Déc	Traité avec Mota, un des chefs de la nation indienne des Potawatomies.	XII.	743.
1835.			
3 Avril	Convention additionelle entre les Etats unis et le Mexique pour la fixation des limites respectives des deux Pays.	XII.	750.
25 Avril	Note remise au Duc de Broglie, Ministre des affaires étrangères en France par M. Livingston, Envoyé des Etats unis de l'Amérique.	N. S. III.	750.

		Tome Page
1835.		
28 Avril	Proclamation du Président des Etats unis, portant égalisation des bâtimens de Meckelbourg-Schwerin et de leurs cargaisons avec ceux des Etats unis, relativement aux droits à percevoir dans les ports americains.	XIII. 495.
1 Juill.	Convention avec la nation indienne des Caddos en Louisiane.	XIII. 251.
24 Août	Convention avec les nations indiennes des Comanchee et Witchetaws et leurs tribus associées.	XIII. 408.
29 Déc.	Convention avec la tribu indienne des Cherokes sur le territoire de la Géorgie.	XIII. 465.
1836.		
20 Janv.	Traité de paix, d'amitie, de navigation et de commerce avec la Ré-	

36.		Tome	Page
Mai	Convention avec les nations indiennes des Ottawas et Chippewas.	XIII.	634.
Août	Traité avec Pepin-a-waw, No-taw-kah et Mac-kah-tah-mo-ah, chefs d'une bande de la tribu indienne des Pottawatomies dans l'Etat d'Indiana.	XIII.	658.
Sept.	Proclamation du Président des Etats unis, portant égalisation des bâtimens de Toscane et de leurs cargaisons avec ceux des Etats unis, relativement aux droits à percevoir dans les ports américains.	XIII.	674.
Sept.	Traité avec la nation indienne des Menomonies dans le district de Wisconsin.	XIII.	675
Sept.	Convention avec les chefs et notables de Sioux et avec la tribu indienne des Wa-ha-shaws.	XIII.	680.
Sept.	Traité de paix et d'amitié avec l'Empereur de Marocco.	XIII.	685.
Sept.	Traité avec la tribu indienne des Joways et avec la horde des Sacs et Foxes en Missouri.	XIII.	682.
Sept.	Traité avec le frère de To-i-sa, Me-mat-way et Che-quaw-ka-ko, chefs d'une bande de la tribu indienne des Potawatomis.	XIII.	693.
Sept.	Traité avec Mo-sack, Chef d'une bande de la tribu indienne des Pottawatomies.	XIII.	694.
Sept.	Traité avec les chefs des Pottawatomies Indiens du Wabash.	XIII.	694
Sept.	Convention avec les tribus indiennes des Sacs et des Foxes.	XIII.	696.
Sept.	Traité avec les tribus confédérées indiennes des Sacs et des Foxes.	XIII.	696.
		XIV.	155.
Oct.	Convention avec les Ottoes, Missouries, Omahaws et les bandes Yank-		

		Tome	Page
1836.	ton et Santée de la nation indienne des Sioux.	XIII.	700.
13 Nov.	Convention avec les tribus des Wahpaakootahs, Sussetons et Hauts-Medawakanton de la nations indienne des Sioux.	XIII.	704.
13 Nov.	Convention générale de paix, d'amitié, de commerce et de navigation, conclue à Lima avec la confédération Pérou-Bolivienne.	XV.	113.
1837.			
14 Janv.	Traité avec la tribu des Saganaws de la nation indienne des Chippewas dans l' Etat de Michigan.	XIV.	159.
11 Févr.	Traité signé à Washington avec six chefs de la tribu indienne des Pottawatomies.	XIV.	181.

		Tome	Page
1837.			
20 Déc.	Traité avec la tribu des Saganaws de la nation indienne des Chippewas; portant des modifications au traité du 14 Janvier 1837.	XIV.	617.
1838.			
15 Janv. et 11 Juin.	Traité conclu à Buffalo avec plusieurs tribus d'Indiens dans l'Etat de New-York et amendé par le Sénat des Etats-unis.	XVI.	92.
23 Janv.	Traité avec plusieurs hordes de la nation indienne de Chippewas dans le district de Saganaw dans l'Etat de Michigan.	XV.	360.
3 Févr.	Traité avec quelques hordes des Oneida-Indiens.	XV.	366.
11 Avril	Convention avec le gouvernement de la République de Texas, concernant les réclamations des Etats unis.	XV.	542.
25 Avril	Convention conclue à Washington avec le même pour la fixation des frontières réciproques.	XV.	544.
19 Oct.	Traité conclu avec la tribu indienne des Joways.	XV.	750.
6 Nov.	Traité conclu avec la tribu indienne des Miamis sur le Wabash dans l'Etat d'Indiana.	XV.	752.
23 Nov.	Traité conclu au fort Gibson à l'ouest d'Arkansas avec la nation indienne des Creeks.	XV.	759.
26 Nov.	Traité de commerce et de navigation conclu à Gènes avec la Sardaigne.	XVI.	266.
1839.			
11 Janv.	Traité conclu au fort de Gibson à l'ouest d'Arkansas avec les grands et petits Osages.	XVI.	402.
19 Janv.	Traité de commerce et de navigation conclu à Washington avec le Royaume des Pays-Bas.	XVI.	404.
7 Févr.	Articles supplémentaires à certains		

territoire de V
bus indienne
des Munsis.

Amériq

E

1828.

6 Juill. Traité de pai
de Pérou.

1831.

20 Août Traité préliminaire
républiques de

8 Nov. Traité définitif
entre les répub
de Pérou.

8 Nov. Traité de comm
bliques de Boli

1836.

13 Nov. Convention géné
tié, de commerc
conclue à Lima
de l'Amérique

		Tome	Page
1839.			
27 Oct.	Décret prohibant l'importation de divers objets fabriqués.	XVI.	1005.

BRESIL.

1817.			
17 Févr.	Ordre donnée à Rio-Janeiro, défendant l'admission des bâtimens espagnols dans les ports du Portugal et du Brésil pour le trafic d'esclaves dans les ports du Brésil.	N. S. II.	276.
1825.			
15 Nov.	Edit par lequel S. M. Jean VI., roi de Portugal, a déclaré formellement, qu'il reconnoissoit son fils aîné, Dom Pedro, comme empereur du Brésil et comme prince royal de Portugal.	VII.	515.
1826.			
4 Oct.	Ordonnance du roi de France relative à l'exécution du traité de commerce et de navigation conclu avec l'empire de Brésil.	N. S. II.	475.
23 Nov.	Convention conclue à Rio-Janeiro avec la Grande-Bretagne sur l'abolition de la traite des nègres. (Texte original portugais.)	N. S. II.	476.
1827.			
17 Juin	Traité de commerce et de navigation avec l'Autriche.	VII.	225.
9 Juill.	Traité d'amitié, de navigation et de commerce avec la Prusse, avec un article additionnel du 18 Avril 1828.	VII.	470.
17 Août	Traité d'amitié et de commerce avec la Grande-Bretagne.	VII.	479.
17 Nov.	Traité de commerce et de navigation avec les villes libres et anséatiques de Lubeck, de Hambourg et de Brème.	VII.	340.
....	Acte du Parlement d'Angleterre pour mettre en exécution la convention		

		Tome	Page
1827.			
	conclue avec l'Empereur de Brésil sur l'abolition finale du commerce des esclaves en Afrique.	N. S. II.	483.
1828.			
26 Avril	Traité de commerce et de navigation avec le Danemarc.	VII.	608.
21 Août	Convention conclue avec la France, relative aux indemnités à donner à des sujets françois pour la valeur des cargaisons et navires françois saisis et capturés par l'escadre brésilienne de la rivière de la Plata, et définitivement condamnés par les tribunaux du Brésil.	VIII.	56.
21 Août	Article additionnel conclu avec la France à l'effet de fixer d'une ma-		

		Tome	Page
1829.			
	gence chargée d'administrer le Royaume de Portugal au nom de la Reine Donna Maria.	N. S. II.	536.
1836.			
22 Juin	Nouveau Règlement de douanes.	XV.	79.
1839.			
27 Mai	Tarif d'évaluations pour servir à la perception des droits de douanes.	XVI.	898.
30 Mai	Traité de mariage entre Dom Pedro, Empereur du Brésil, et la Princesse Amélie de Leuchtenberg.	X.	21.
1826.	**BUENOS-AYRES.**		
22 Mars	Acte du Parlement d'Angleterre, en exécution du traité de commerce avec Buenos-Ayres, Colombie et autres pays de l'Amérique.	N. S. II.	466.
1828.			
27 Août	Traité de paix avec le Brésil.	VII.	686.
1829.			
24 Juin	Traité de paix entre le général Juan Lavallé, gouverneur provisoire et capitaine général de la province de Buenos-Ayres et le commandant général des districts de l'intérieur du pays, Manuel Rosas.	VIII.	110.
1830.			
19 Juill.	Convention entre Buenos-Ayres et la Grande-Bretagne, pour régler certaines réclamations des sujets de la Grande-Bretagne contre le gouvernement de Buenos-Ayres.	X.	242.
1831.			
4 Janv.	Traité de paix et de confédération entre les provinces de Buenos-Ayres, entre Rios et Santa-Fé.	X.	296.
1837.			
31 Août	Décret, qui établit un droit additionnel d'importation.	XIV.	298.

		Tome	Page
1837.			
31 Août	Décret sur l'exportation de l'or et de l'argent.	XIV.	298.
1838.			
... Mars	Actes concernant le blocus de Buenos-Ayres par la France.	XV.	502.

CHILI.

1831.			
7 Mars	Traité d'amitié, de commerce et de navigation avec la République de Mexique.	XIII.	2.
1832.			
16 Mai	Traité de paix, d'amitié et de navigation entre la République de Chili et les Etats unis de l'Amérique septentrionale.	XI.	438.

		Tome. Page
25.		
	Grande-Bretagne. (Texte original espagnol.)	N. S. II. 431.
26.		
Mars	Acte du Parlement d'Angleterre en exécution du Traité avec la Colombie.	N. S. II. 466.
Sept.	Décret du pouvoir exécutif concernant le commerce sur les côtes de Guagiri, de Darien et de Mosquitos.	VII. 76.
29.		
Févr.	Traité de paix avec le Pérou, conclu à Giron.	IX. 77.
Mai	Traité d'amitié, de navigation et de commerce avec le royaume des Pays-Bas, conclu à Londres.	IX. 577.
Mai	Traité d'amitié, de navigation et de commerce avec le Royaume des Pays-Bas.	N. S. I. 691.
Mai	Traité d'amitié, de commerce et de navigation, conclu à Londres avec le Royaume des Pays-Bas. (Textes originaux espagnol et hollandais.)	N. S. II. 520.
Juill.	Trêve avec l'armée de Pérou, conclue à Puira.	IX. 82.
Sept.	Traité de paix entre la république de Colombie et celle du Pérou.	X. 26.
Nov.	Décret portant la séparation de la Nouvelle-Grenade et de Venezuela, proclamé par les représentans des provinces centrales de la Colombie, assemblées en Convention.	X. 438.

EQUATEUR.

2.		
Juill.	Traité d'amitié et d'alliance avec la République de Pérou.	XIII. 28.
Juill.	Traité de commerce avec la République de Pérou.	XIII. 29.

		Tome	Page
1832.			
8 Déc.	Traité de paix et d'amitié avec la Nouvelle-Grenade.	XIII.	59.
1839.			
27 Mars	Décret relatif à l'admission du pavillon espagnol au traitement national.	XVI.	620.

HAYTI.

1829.			
20 Févr.	Déclaration concernant la réciprocité de commerce et de navigation avec la ville libre de Brême.	VIII.	79.
1830.			
... Janv.	Pièces relatives à la mission du Plénipotentiaire Espagnol au Port-au Prince, au sujet de la réclamation de la partie de l'Est de Hayti par		

		Tome	Page
38.			
	ports mutuels d'amitié et pour mettre un terme aux difficultés qui se sont élevées relativement au payement des sommes stipulées en 1825 pour indemniser la France.	XV.	379.
Juill.	Loi donnée au Port-au Prince sur l'administration et la direction des douanes dans la République.	XV.	644.
39.			
Janv.	Tarif de douanes, publié au Port-au-Prince et mis en vigueur 1839.	XVI.	1071.

MEXIQUE.

26.			
Déc.	Traité d'amitié, de commerce et de navigation avec la Grande-Bretagne, avec deux articles additionnels.	VII.	80.
27.			
Mai	Déclarations échangées à Paris entre le Baron de Damas, Ministre des affaires étrangères de France, et M. Camacho, Ministre des affaires étrangères du Mexique.	N. S. I.	671.
Juin.	Traité d'amitié, de navigation et de commerce avec le royaume des Pays-Bas.	VII.	230.
Juin	Convention de commerce et de navigation avec le Hanovre.	VIII.	50.
Juin	Circulaire du directeur-général des douanes en France, portant réglement provisoire des conditions sous les quelles sont admis dans les ports de France les navires mexicains, ainsi que leurs cargaisons,	N. S. II.	481.
Juill.	Traité d'amitié, de navigation et de commerce entre les Etats unis de Mexique et le Danemarc.	X.	4.
28.			
Janv.	Traité entre les Etats unis de Mexique		

		Tome Page
1828.		
	et les Etats unis de l'Amérique septentrionale, pour la fixation des limites réciproques des deux Pays.	XII. 264.
5 Avril	Article additionnel au Traité précédent.	XII. 270.
. . . .	Traité d'amitié, de navigation et de commerce avec les Villes Anséatiques.	N. S. I. 684.
1829.		
11 Sept.	Capitulation entre le général espagnol Barradas et le général Mexicain Santa-Anna signée à Pueblo Viejo.	IX. 120.
1831.		
18 Fevr.	Traité d'amitié, de navigation et de commerce entre le Mexique et la Prusse.	XII. 534.
7 Mars	Traité d'amitié, de commerce et de	

		Tome	Page
36. Déc.	Traité de paix et d'amitié avec l'Espagne.	XV.	151.
37. et 18 Mars.	Nouveau Tarif général de douanes et Acte de navigation, mis en vigueur le 18 Septembre 1837 dans la République mexicaine. (Traduction de l'espagnol publiée à Hambourg.)	XIV.	183.
38. Mai — 22 Déc.	Documens relatifs à la guerre avec la France et au blocus des ports mexicains.	XV.	803.
39. Mars	Convention signée à Vera-Cruz avec la France, relative aux réclamations particulières.	XVI.	610.
Mars	Traité de paix et d'amitié signé à Vera-Cruz avec la France.	XVI.	607.
Mars	Convention d'armistice entre l'amiral français Baudin et le général Mexicain Victoria.	XVI.	609.
Avril	Convention conclue à Washington avec les Etats unis de l'Amérique septentrionale, pour régler les réclamations des citoyens de ceux-ci contre le Mexique.	XVI.	624.
Sept.	Circulaire de la Direction des douanes en France, relative au retablissement des relations commerciales de la France avec le Mexique.	XVI.	994.
Nov.	Décret relatif à l'établissement d'un droit de consommation sur les marchandises étrangères.	XVI.	1024.

NOUVELLE GRENADE.

32. Nov.	Convention provisoire d'amitié de commerce et de navigation avec la France.	XIII.	51.

		Tome	Page
1832.			
8 Déc.	Traité de paix et d'amitié avec l'Etat de l'Equateur.	XIII.	59
1834.			
17 Déc.	Circulaire des douanes en France, relativement à la convention de commerce et de navigation avec la république de la Nouvelle-Grénade.	XIV.	56
1837.			
12 Juin.	Décret relatif à l'importation des machines.	XIV.	271
27 Juin	Décret relatif à l'importation des matériaux de construction dans la province de Choco.	XIV.	272
5 Oct.	Résolution du Président, relative aux cadres de tableaux importés.	XIV.	304
1838.			
13 Mars	Décret du Congrès publié à Bogota.		

		Tome	Page
l.	les républiques de Pérou et de Bolivia.	X.	405.
ov.	Traité définitif de paix et d'amitié entre les républiques de Pérou et de Bolivia.	X.	421.
ov.	Traité de commerce entre les républiques de Pérou et de Bolivia.	X.	431.
2.			
uill.	Traité d'amitié et d'alliance avec l'Etat de l'Equateur.	XIII.	23.
uill.	Traité de commerce avec l'Etat de l'Equateur.	XIII.	29.
6.			
Nov.	Convention générale de paix, d'amitié, de commerce et de navigation, conclue à Lima avec les Etats unis de l'Amérique septentrionale.	XV.	113.
7.			
in	Traité de paix, d'amitié et de commerce avec la Grande-Bretagne.	XV.	181.
5.	**TEXAS.**		
ov.	Déclaration du peuple de Texas réuni en Assemblée générale.	XIII.	429.
3.			
Avril	Convention avec les Etats unis de l'Amérique septentrionale concernant les réclamations de ceux-ci.	XV.	542.
Avril	Convention conclue à Washington avec les Etats unis de l'Amérique septentrionale, pour la fixation des frontières réciproques.	XV.	544.
9.			
Sept.	Traité d'amitié, de navigation et de commerce, conclu à Paris avec la France.	XVI.	987.
7.	**URUGUAY.**		
Oct.	Décret relatif au transit des marchandises *étrangères.*	XIV.	306.

		Tome	Page
1838.			
6 et 17 Avril.	Décrets rendus par le Congrès, pour modifier le système de douanes établi le 13 Juin 1837.	XV.	541
1839.			
7 Déc.	Convention préliminaire d'amitié, de commerce et de navigation, conclue déjà le 8 Avril 1836 avec la France, mais dont les ratifications n'ont pu être échangées à Montevideo que le 7 Décembre 1839.	XVI.	1038
	VENEZUELA.		
1833.			
11 Mars	Convention préliminaire d'amitié, de commerce et de navigation avec la France.	XIII.	91
1834.			

		Tome	Page
9.	nant le commerce et la navigation de la République.	XVI.	848.

ARABIE.

1.			
Janv.	Traité entre l'Iman de Sana et la Grande-Bretagne.	N. S. I.	591.
2.			
Sept.	Traité entre l'Iman de Muscat et la Grande-Bretagne.	N. S. I.	594.
4.			
Déc.	Firman de l'Iman de Sana en faveur des Français.	N. S. I.	669.
7.			
Juill.	— 16 Oct. Correspondance relative à l'occupation du port d'Aden dans le golfe d'Arabie par la Grande-Bretagne.	XV.	222.
8.			
Janv.	Mémoire présenté au gouvernement général britannique des Indes orientales sur les avantages que la possession d'Aden en Arabie offrira à la Grande-Bretagne.	XV.	340.
Janv.	Traité entre le Sultan d'Aden et la Grande-Bretagne.	XV.	348.
Sept.	Traité entre les mêmes.	XV.	721.
9.			
Janv.	— 4 Févr. Différens traités conclus par la Grande-Bretagne avec plusieurs tribus et le Sultan Mahomed-Houssain en Arabie.	XVI.	505.

Etats Barbaresques.

ALGER.

5.			
Août	Traité signé à Alger avec la Grande-Bretagne.	N. S. II.	1.

		Tome	Page
1800.			
3 Sept.	Traité signé et conclu à Alger avec la même puissance.	N. S. II.	99.
1801.			
19 Mars	Traité signé et conclu à Alger avec la même puissance.	N. S. II.	101.
1816.			
3 Aril	Traité conclu à Alger avec la Grande-Bretagne, avec un article additionnel du 20 Mai.	N. S. II.	270.
3 Avril	Traité de paix signé à Alger avec la Sardaigne.	N. S. I.	485.
1824.			
26 Juill.	Déclaration du Dey sur le renouvellement de la paix avec la Grande-Bretagne.	N. S. I.	660.
1830.			
5 Mars — 16 Juill.	Correspondance diploma-		

		Tome	Page
1812.			
10 Mai	Traité conclu à Tripoli avec la Grande-Bretagne.	N. S. II.	206.
1816.			
29 Avril	Traité conclu à Tripoli avec la même puissance.	N. S. II.	272.
29 Avril	Déclaration du Bey de Tripoli, portant abolition d'esclavage des prisonniers de guerre.	N. S. II.	274.
29 Avril	Traité de paix signé à Tripoli avec la Sardaigne.	N. S. I.	491.
29 Avril	Déclaration du Bey de Tripoli de mettre fin à l'esclavage des Chrétiens.	N. S. I.	493.
1818.			
8 Mars	Déclaration du Bey de Tripoli, renfermant l'ordre le plus strict donné aux Capitaines de tous les vaisseaux tripolitains, de ne pas croiser près d'aucun port des Etats du Roi de la Grande-Bretagne et de ne pas approcher du canal d'Angleterre.	N. S. II.	376.
11 Août	Traité de navigation et de commerce entre la Régence de Tripoli et la France.	X.	52.

TUNIS.

1812.			
2 Mai	Traité conclu à Tunis avec la Grande-Bretagne.	N. S. II.	205.
1813.			
16 Oct.	Article additionnel signé à Tunis aux traités subsistans avec la Grande-Bretagne.	N. S. II.	228.
1816.			
17 Avril	Traité de paix signé à Tunis avec la Sardaigne.	N. S. I.	487.
17 Avril	Déclaration du Dey de Tunis de mettre fin à l'esclavage des Chrétiens.	N. S. I.	490.
1817.			
19 Oct.	Déclaration du Bey, portant défense		

1817.		Tome Pag
	aux bâtimens et vaisseaux Tunésiens d'entrer dans le canal d'Angleterre et dans les mers voisines et de croiser en vue d'une partie quelconque des domaines du Roi de la Grande-Bretagne et d'Irlande.	N. S. II. 27
1822.		
28 Mai	Déclaration du Bey, portant renonciation du droit imposé au riz importé par les marchands anglais.	N. S. II. 39
1824.		
1 Janv.	Déclaration du Bey, portant promesse envers la Grande-Bretagne de s'abstenir de faire des esclaves durant la guerre existante entre le Sultan Ottoman et les Grecs.	N. S. II. 40
7 Janv.	Déclaration du Bey, concernant la	

		Tome	Page
1826.	mésures pour prévenir le renouvellement d'un fait semblable.	N. S. II.	468.
1830.			
8 Août	Traité conclu avec la France par Mr. Lesseps, Consul-général de la France.	XIV.	13.
11 Août	Teneur essentielle de la convention conclue entre la France et la régence de Tunis.	IX.	169.
1832.			
22 Févr.	Traité d'amitié et de commerce avec la Sardaigne.	XIV.	21.
24 Oct	Convention relative à la pêche du corail conclue avec la France.	XIV.	27.
1839.			
14 Oct.	Traité d'amitié, de commerce et de navigation, conclu à Tunis avec la Belgique.	XVI.	998.

BELGIQUE.

1814.			
14 Juin	Protocole de la conférence des Plénipotentiaires de la Grande-Bretagne, de l'Autriche, de la Russie et de la Prusse à Paris, pour effectuer la réunion de la Belgique à la Hollande.	N. S. I.	330.
1830.			
Septr. — Déc. et Janv. — Juin 1831.	Actes et Documens diplomatiques relatifs à la séparation de la Belgique d'avec la Hollande.	X.	61.
1831.			
Juill. — Déc.	Actes et Documens diplomatiques relatifs à la séparation de la Belgique d'avec la Hollande.	XI.	209.
9 Sept. — 30 Déc.	Actes et documens diplomatiques relatifs à la séparation de la Belgique d'avec la Hollande.	XII.	274.

		Tome	Page
1831.			
15 Nov.	Traité pour la séparation définitive de la Belgique d'avec la Hollande.	XI.	390.
14 Déc.	Convention relative aux forteresses belges.	XI.	410.
1832.			
7 Janv. — 21 Mars	Texte complet des Actes et Ratification du Traité concernant la séparation de la Belgique d'avec la Hollande conclu le 15 Novembre 1831 entre la Grande-Bretagne, la France, l'Autriche, la Russie, la Prusse et la Belgique, de la part des cabinets de Vienne, de Saint Petersbourg et de Berlin.	XIII.	15.
22 Oct.	Convention entre la France et la Grande-Bretagne pour l'exécution du traité du 15 Novembre 1831. con-		

		Tome	Page
1833.			
	1833 entre la Grande-Bretagne, la France et la Hollande.	XIII.	104.
18 Juin et 29 Oct.	Circulaire de la Chambre générale des douanes et du Collège de commerce en Danemarc relativement aux navires belgiques.	XV.	25.
7 Nov. — 16 Janv. 1834.	Négociations du gouvernement hollandais avec la Diète germanique et le Duc de Nassau, relativement à la cession d'une partie du Grand-duché de Luxembourg en faveur de la Belgique.	XV.	26.
18 Nov.	Convention avec la Hollande, conclue à Zonhoven, relativement aux communications militaires de la forteresse de Mastricht et Déclaration concernant la navigation de la Meuse.	XIII.	134.
1834.			
20 Sept.	Patente du Roi de Danemarc sur l'abolition réciproque du droit de détraction entre le Danemarc et la Belgique.	XV.	46.
22 Nov.	Convention relative à l'extradition des malfaiteurs, conclue entre la Belgique et la France.	XII.	732.
1836.			
29 Juill.	Convention avec la Prusse relativement à l'extradition réciproque des malfaiteurs.	XV.	98.
1838.			
14 Mars — 6 Déc.	Actes et Documens relatifs au renouvellement des négociations pour la séparation de la Belgique d'avec la Hollande.	XV.	448.
7 Avril	Loi qui modifie le tarif de douanes avec un arrêté royal qui établit diverses surtaxes.	XV.	509.
10 Oct.	Convention de navigation conclue à Londres avec la Sardaigne.	XV.	747.

		Tome	Page
1835.	cassie addressée aux Cours européennes.	XIII.	490.

CRACOVIE (République).

1834.			
10 Janv.	Convention avec la Prusse signée à Berlin, concernant l'exécution gratuite réciproque des réquisitions judiciaires en causes de pauvres.	XV.	38.
1836.			
9 Févr. — 2 Juin.	Actes concernant les troubles et desordres qui ont éclaté dans la ville libre de Cracovie pendant les mois de Janvier et Février 1836.	XIII.	573.

DANEMARC.

		Tome	Page
23.			
	minels et des vagabonds en Danemarc et en Norvège.	VII.	14.
Avril	Convention avec le Grand-duché de Meckelbourg-Schwerin, concernant l'extradition réciproque des criminels et des conscrits réfractaires.	VII.	16.
Mai	Circulaire de la chancellerie concernant le traitement des corsaires étrangers.	VII.	26.
24.			
Janv.	Déclaration concernant l'abolition du droit de détraction avec le Duché d'Oldenbourg.	VII.	30.
Fevr.	Déclaration concernant l'abolition du droit de détraction avec la ville libre et anséatique de Hambourg.	VII.	31.
Mars	Ordre du Conseil de S. M. Britannique portant exemtion de certains bâtimens danois de l'obligation de prendre des pilots dans les ports de la Grande-Bretagne.	N. S. II.	404.
Juin	Traité de commerce et de navigation signé à Londres avec la Grande-Bretagne. Texte original en langue française.	N. S. I.	654.
Juin	Ordre du Conseil de S. M. Britannique, pour régler les droits à percevoir des bâtimens danois et de leurs cargaisons dans les ports de la Grande-Bretagne.	N. S. I.	658.
26.			
Juin	Recer principal de liquidation avec le Hanovre concernant le Duché de Lauenbourg.	VII.	47.
27.			
Mai	Déclaration relativement à l'abolition du droit de détraction avec la Russie.	VII.	202.
Juill.	Traité d'amitié, de navigation et de		

lection des
libraires cor
dans la m
dans les D
Lauenbourg

1828.

26 Avril Traité de co
avec le Brés

1829.

15 Janv. Convention
nant le salut
seaux de guer

1830.

28 Mars Convention a
mérique.

2 Juin Déclaration cc
droit de détra

30 Nov. Déclaration co
droit de détra
marc et le Du
côté et la vill
de Lubec de l

1831.

14 O

		Tome	Page
32.			
	de douanes et du collége de commerce à Copenhague, concernant les bâtimens de l'Etat de l'Eglise.	XVI.	4.
Oct.	Déclaration sur l'abolition réciproque du droit de détraction entre le Danemarc et le Wurtemberg.	XVI.	5.
Déc.	Convention avec la Bavière sur l'abolition réciproque du droit de détraction.	XVI.	9.
33.			
Juin et 29 Oct.	Circulaires de la chambre générale des douanes et du collége de commerce relativement aux navires belgiques.	XV.	25.
Juin	Ordonnance concernant les malfaiteurs et vagabonds exilés du royaume de Hanovre.	XVI.	21.
34.			
Févr.	Convention de commerce conclue à Copenhague avec l'Autriche.	XV.	40.
Juill.	Circulaire de la chambre générale des douanes et du collége de commerce concernant les bâtimens grecs et leurs cargaisons.	XVI.	59.
Juill.	Convention entre la France et la Grande-Bretagne d'une part et le Danemarc de l'autre part, pour la répression de la traite des noirs.	XII.	713.
Sept.	Patente du Roi sur l'abolition réciproque du droit de détraction entre le Danemarc et la Belgique.	XV.	46.
35.			
Nov.	Convention avec la ville libre de Brème, concernant le traitement des bâtimens dans les ports respectifs.	XVI.	72.
36.			
Mai	Convention avec la ville libre de Brème sur l'abolition réciproque du droit de détraction et d'aubaine.	XVI.	82.

		Tome	Pag.
1838.			
26 Mars	Traité d'amitié, de commerce et de navigation conclu à Caracas avec la République de Venézuela.	XV.	435
1 Mai	Décret royal sur l'organisation des douanes dans les Duchés de Schleswic et de Holstein.	XVI.	162
1839.			
1 Janv.	Tarif de douanes dans les Duchés de Schleswic et de Holstein.	XVI.	309
4 Janv.	Traité conclu à Copenhague avec le Grand-duché d'Oldenbourg sur l'adoption d'un système uniforme et commune pour le Duché de Holstein et la Principauté de Lubec.	XVI.	366
4 Janv.	Cartel de douanes conclu à Copenhague avec le Grand-duché de Hol-		

		Tome.	Page
2.			
anv.	Article séparé et additionnel à la convention conclue à Turin le 3 Mai 1818 avec le Roi de Sardaigne, pour l'abolition réciproque du droit d'aubaine et de détraction.	N. S. II.	378.
5.			
Iai	Déclaration concernant l'abolition du droit d'aubaine avec la Suisse.	VII.	24.
1.			
Iars	Déclaration concernant l'abolition du droit d'aubaine avec la Suisse.	VII.	33.
7.			
)ct.	Traité conclu à Constantinople avec la Porte Ottomane.	N. S. I.	678.
2.			
)ct.	Convention entre le Roi des deux Siciles et le gouvernement des Etats unis de l'Amérique septentrionale pour terminer les réclamations du dit dernier gouvernement pour les déprédations infligées au commerce américain sous le gouvernement de Murat en 1809—1812.	X.	598.
5.			
Iars	Traité d'alliance défensive conclue à Turin avec la Sardaigne contre les Régences Barbaresques.	XIV.	28.
Iai	Protestation du Roi des deux Siciles contre la reconnaissance de la Princesse Donna Marie Isabelle Louise comme Princesse-héréditaire de la couronne d'Espagne.	XIII.	95.

ESPAGNE.

1.			
)éc.	Déclaration des Rois d'Espagne et de France d'indemniser le Roi de		

		Tome	Page
1761.	Sardaigne pour n'avoir pas obtenu le Plaisantin.	N. S. I.	29
1782.			
27 Nov.	Traité conclu à St. Laurent le Royal avec la Sardaigne, pour l'abolition du droit d'aubaine.	N. S. II.	41
1809.			
14 Janv.	Traité d'amitié signé et conclu à Londres entre la Junta d'Espagne et la Grande-Bretagne. (Texte original espagnol.)	N. S. II.	141
1814.			
5 Févr.	Convention conclue à Londres avec la Grande-Bretagne, concernant les navires récapturés.	N. S. II.	240
1817.			
23 Sept.	Traité conclu à Madrid avec la		

		Tome	Page
6.	adressée au Comte de Nesselrode à St. Petersbourg.	N. S. III.	251.
7.			
Janv.	Dépêche du Comte de Nesselrode au Prince de Lieven à Londres relative aux affaires de la Péninsule.	N. S. III.	265.
Avril	Dépêche confidentielle du Comte Pozzo di Borgo, adressée au Comte de Nesselrode sur les affaires de la Péninsule.	N. S. III.	283.
Mai	Ordonnance relative aux consuls et viceconsuls étrangers.	VII.	192.
Oct.	Traité avec la Porte Ottomane concernant la navigation et le commerce de la mer noire.	VII.	496.
8.			
Oct.	Convention avec la Grande-Bretagne pour l'arrangement définitif des réclamations des sujets britanniques et espagnols, conformément à la convention de Madrid du 12 Mars 1823.	VII.	747.
Déc.	Convention avec la France fixant le montant des sommes dues par l'Espagne à la France et par la France à l'Espagne, en vertu des conventions des 29 Janvier, 9 Février, 30 Juin et 10 Décembre de 1824 et la manière de les acquitter.	VII.	784.
9.			
Sept.	Capitulation entre le général espagnol Barradas et le général Mexicain Santa-Anna, signée à Pueblo Viejo.	IX.	120.
0.			
Janv.	Pièces relatives à la mission du Plénipotentiaire Espagnol au Port-au-Prince au sujet de la réclamation de la partie de l'Est de Hayti par l'Espagne.	N. S. III.	492.
Mars	Pragmatique Sanction au Décret royal		

		Tome	Pag
1830.			
	qui fixe l'ordre de succession à la couronne d'Espagne.	XI.	1
15 Avril	Décret de la Porte Ottomane sur l'exemption des droits de passage pour les bâtimens de commerce espagnols à leur entrée dans la mer de Marmora par les Dardanelles et à Constantinople.	XV.	1
1831.			
3 Mai	Déclaration concernant une convention sur la franchise d'émigration conclue avec la Saxe royale.	IX.	354
1833.			
18 Mai.	Protestation du Roi des deux Siciles contre la reconnaissance de Donna Marie Isabelle Louise comme Princesse-héréditaire de la couronne		

		Tome	Page
1835.			
31 Août	Convention conclue à Lisbonne avec le Portugal, pour la libre navigation du Douro.	XIV.	97.
1836.			
28 Déc.	Traité de paix et d'amitié avec le Mexique.	XV.	151.
1837.			
15 et 22 Juil.	Notes au sujet de concessions à faire au commerce anglais.	XIV.	273.
9 Août	Publication de la cour de Turin, relativement aux différends survenus entre la Sardaigne et l'Espagne.	XIV.	278.
1838.			
13 Mars	Décret du Congrès de la Nouvelle-Grénade, publié à Bagota, portant l'admission des navires et produits espagnols.	XV.	447.
1839.			
2 et 25 Janv.	Notes des cabinets de Londres et de St. Petersbourg, concernant la situation de l'Espagne.	XVI.	364.
19 Févr.	Mémoire intitulé: "La vérité sur la question de succession à la couronne d'Espagne" rédigé dans le but de prouver la legitimité de la Reine Isabelle II. et présenté à la cour de Berlin par M. Don Francisco de Zea Bermudez (ancien Secrétair d'Etat, President du Conseil des Ministres de S. M. Catholique) et M. Marliani chargés d'une mission en Allemagne.	XVI.	569.
27 Mars	Décret du gouvernement de la République de l'Equateur, pour l'admission du pavillon espagnol au traitement national.	XVI.	620.
31 Août	Convention datée de Bergara, conclue entre le capitaine-général des armées nationales, Don Baldomero		

1839.		Tome Page
	Espartero et le Lieutenant-général Don Raphaël Maroto.	XVI. 970.
11 Nov.	Avis du gouvernement de la Sardaigne, relatif à la reprise des relations commerciales avec l'Espagne.	XVI. 1019.
. . . .	Instruction pour les agens diplomatiques de Don Carlos dans l'étranger, rédigée par M. de Labrador.	XVI. 599.

EGYPTE.

1835.		
19 Sept.	Document officiel sans signature et sans date remis aux Consuls européens résidans à Alexandrie par Ordre de Mehemed-Ali, Viceroi d'Egypte.	XIII. 420.
3 Nov.	Ordonnance de Mehemed-Ali, Vice-	

		Tome	Page
1767.	le Prince-héréditaire de Hesse-Darmstadt, pour le même objet.	N. S. II.	4.
1773.			
9 Oct.	Convention avec l'Electeur de Trèves.	N. S. II.	5.
1774.			
30 Mars	Convention conclue à Versailles avec la République de Venise pour l'abolition réciproque du droit d'aubaine.	N. S. II.	6.
12 Déc.	Confirmation faite à Tripoli des traités subsistans entre la France et Tripoli.	N. S. II.	7.
1787.			
7 Mai	Convention conclue à Versailles avec la Principauté de Nassau-Usingen, pour l'abolition réciproque du droit d'aubaine.	N. S. II.	12.
1778.			
19 Févr.	Convention conclue à Versailles avec le Margrave de Brandenbourg-Anspach et Baireuth sur le même objet.	N. S. II.	14.
7 Avril	Convention conclue à Versailles sur le même objet avec le Duc de Saxe-Cobourg-Saalfeld et Altenbourg.	N. S. II.	16.
1780.			
13 Juin	Convention conclue à Versailles sur le même object avec l'Evêché de Munster.	N. S. II.	29.
1781.			
8 Janv.	Edit du Roi de France, signé à Versailles, par lequel sont fixés les priviléges des sujets du corps Helvétique en France.	N. S. II.	31.
. . . .	Lettres patentes du Roi de France signées à Versailles, abolisant le droit d'aubaine en faveur des sujets des Principautés de Salm (savoir Salm, Salm-Salm et Salm-Kirbourg.)	N. S. II.	35.
1782.			
6 Juin	Traité avec la Sardaigne pour la		

1782.		Tome	Page
	pacification de la République de Genève.	N. S. I.	152.
10 Juin	Déclaration du Plénipotentiaire de France sur le Traité précédent.	N. S. I.	154.
16 Juin	Traité conclu à Châteaublanc avec la Sardaigne, pour la restitution des déserteurs.	N. S. II.	42.
26 Juin	Convention avec la Sardaigne et la République de Berne pour l'occupation de la ville de Genève.	N. S. I.	155.
4 Nov.	Edit de pacification de la ville de Genève, arrêté entre les Plénipotentiaires de France, de Sardaigne et de Berne.	N. S. II.	163.
13—21 Nov.	Lettres des Plénipotentiaires de France, de Sardaigne et de Berne de transmission de l'Edit de pacifi-		

		Tome	Page
1793.			
30 Juin	Confirmation des Traités subsistans avec Tripoli.	N. S. II.	86.
1796.			
24 Juin	Traité avec la ville de Hambourg.	N. S. II.	91.
22 Août	Traité de paix avec le Margrave de Bade, signé à Paris.	N. S. II.	91.
10 Oct.	Traité de paix, signé et conclu à Paris avec les deux Siciles.	N. S. II.	93.
1799.			
30 Mai	Traité de commerce signé et conclu à Paris avec la Suisse.	N. S. II.	97.
1801.			
19 Juin	Traité de paix, signé et conclu à Tripoli avec le Bey de Tripoli.	N. S. II.	121.
1805.			
23 Sept.	Traité d'alliance conclu à Wurzbourg avec la Bavière.	N. S. I.	315.
1808.			
... Janv.	Traité de commerce avec la Perse.	N. S. II.	132.
1812.			
13 Mars	Ordonnance du Duc de Meckelbourg-Schwerin, portant abolition du droit d'aubaine en faveur des sujets français.	N. S. II.	204.
7 Déc.	Ordonnance de la Princesse-régente de Lippe-Detmold, portant abolition du droit d'aubaine en faveur des sujets de l'Empire français.	N. S. II.	219.
7 Déc.	Ordonnance de la Princesse-régente de Schwarzbourg-Rudolstadt sur le même objet.	N. S. II.	220.
10 Déc.	Ordonnance du Duc de Meckelbourg-Strelitz de la même teneur.	N. S. II.	222.
18 Déc.	Ordonnance du Prince de Schwarzbourg-Sondershausen de la même teneur.	N. S. II.	221.
1813.			
22 Janv.	Ordonnance du Prince de Waldec de la même teneur.	N. S. II.	227

1814.		Tome	Page
30 Mai	Articles séparés et secrets du Traité de Paris.	N. S. I.	329.
18 Juin	Décret du Roi de Portugal, daté de Rio-Janeiro, pour le rétablissement des relations commerciales avec la France.	N. S	II. 245.
18 Juin	Ordre circulaire du ministre de marine de Portugal à Rio-Janeiro adressé aux gouverneurs des ports de mer et des domaines ultramontains, pour l'admission des bâtimens français.	N. S.	II. 246.
22 et 29 Juill.	Déclarations réciproques du Prince de Benevent et du Comte de Palmella, concernant le rétablissement des relations commerciales entre la France et le Portugal	N. S.	II. 247.

		Tome	Page
1815.			
	hérer au Traité renouvellé de Chaumont.	N. S. I.	430.
4 Juin	Conférence au Congrès de Vienne, pour prendre une détermination relativement aux sept Isles Joniennes.	N. S. I.	449.
1817.			
12 Sept.	Convention conclue avec l'office général des postes des Pays-Bas.	N. S. II.	300.
4 Déc. 1817— 11 Févr. 1818.	Conférences entre les Plénipotentiaires de l'Autriche, de la France, de la Grande-Bretagne, de la Prusse et de la Russie, tenues à Londres relativement à la traite des nègres.	N. S. III.	48.
1818.			
4 Juill.	Articles additionnels à la convention conclue le 25 Avril 1818 avec la Grande-Bretagne, signés à Paris.	N. S. II.	379.
24 Oct. — 19 Nov.	Actes et conférences entre les Plénipotentiaires des cinq cours au congrès d'Aix-la Chapelle, concernant la traite des nègres.	N. S. III.	87.
1820.			
28 Mars	Traité de limites, signé à Courtray avec le Royaume des Pays-Bas.	N. S. I.	587.
26 Juill.	Ordonnances royales relatives au droit de tonnage à percevoir sur les bâtimens des Etats unis dans les ports de France.	N. S. I.	590.
25 Août	Convention conclue à Mayence avec le Grand-duché de Bade, sur l'établissement de deux bureaux d'octroi de navigation du Rhin entre Bâle et Strasbourg.	N. S. II.	385.
1821.			
....	Articles du Traité d'alliance conclu avec la confédération Suisse le 27 Septembre 1803 qui en suite de la proposition faite par le ministre plénipotentiaire de France en Suisse,		

		Tome	Page
1821.	le 16 Octobre 1820 et de la déclaration donnée par le Directoire fédéral au nom des Etats de la Suisse, le 3 Mars 1821, sont maintenus provisoirement (non obstant l'expiration du dit Traité) jusqu'à l'époque de la conclusion d'une nouvelle convention entre les dits Etats.	N. S.	II. 394.
1822.			
24 Nov.	Note verbale des Plénipotentiaires de France au Congrès de Vérone sur les colonies espagnoles en Amérique.	N. S.	I. 605.
... Nov.	Mémoire sur la traite des nègres présenté au Congrès de Vérone par les Plénipotentiaires de France.	N. S.	I. 599.
1823.			

		Tome	Page
5.			
	Maroc, portant renouvellement des Traités subsistants entre les deux Empires.	N. S. I.	670.
ıill.	Convention de limites avec la Bavière.	VIII.	1.
6.			
évr.	Ordre royal, qui préscrit l'accomplissement des conditions de réciprocité stipulées par une convention du 26 Janvier 1826 à l'égard de la navigation britannique.	N. S. II.	450.
)ct.	Ordonnance du Roi relative à l'exécution du Traité de commerce et de navigation conclu avec l'Empereur du Brésil.	N. S. II.	475.
Déc.	Dépêche du Comte Pozzo di Borgo, Ministre plénipotentiaire de la Russie à Paris, adressée au cabinet de St. Petersbourg sur la situation de la France.	N. S. III.	245.
27.			
Janv.	Traité pour régler les limites avec le Grand-duché de Bade (Extrait).	VII.	125.
Mars	Convention avec la Bavière pour l'extradition des déserteurs.	VII.	132.
Mai	Déclarations échangées à Paris entre le Baron de Damas, Ministre des affaires étrangères et M. Camacho, Ministre des affaires étrangères du Mexique.	N. S. I.	671.
Mai	Convention avec la Suisse concernant les établissements réciproques, avec les actes y relatifs.	VII.	216.
Juin	Déclaration entre la France et la Prusse pour terminer le différend qui s'est élevé sur le district de la Leyen.	VIII.	52.
Juin	Déclaration relative à l'admission des ouvriers, signée à Berlin, par les		

1827.		Tome
	plénipotentiaires de France et de Prusse.	N. S. II.
27 Juin	Circulaire du Directeur général des douanes, portant réglement provisoire des conditions sous lesquelles sont admis dans les ports de France les navires mexicains, ainsi que leurs cargaisons.	N. S. II.
6 Juill.	Traité pour la pacification de la Grèce avec la Grande-Bretagne et la Russie.	VII. 282.
12 Juill. — 12 Mars 1828	Actes et documens relatifs aux affaires de la Grèce.	XII.
21 Juill.	Convention avec la Prusse concernant la réception réciproque des sujets de la classe ouvrière qui se sont rendus sur le territoire de l'un ou	

		Tome	Page
1828.			
	précise le sens de l'art. 21 du traité d'amitié, de navigation et de commerce du 8 Janvier 1826.	VIII.	60.
16 Nov.	Déclaration sur la protection à accorder à la Morée et aux Cyclades.	IX.	53.
30 Déc.	Convention avec l'Espagne fixant le montant des sommes dues par l'Espagne à la France et par la France à l'Espagne, en vertu des conventions des 29 Janvier, 9 Février, 30 Juin et 10 Décembre de 1824 et la manière de les acquitter.	VII.	784.
1829.			
12 Juin	Ordonnance du gouvernement Hanovrien concernant l'abolition du droit de détraction par rapport aux héritages exportés dans le royaume de France.	VIII.	109.
23 Août / 8 Oct.	Arrangement avec les Pays-Bas concernant la réciprocité par rapport à la franchise des droits de tonnage et de phare.	IX.	592.
23 Oct.	Convention définitive avec la Prusse, conclue à Saarebruc, pour régler les limites des deux états respectifs, conformement aux stipulations des traités de Paix du 30 Mai 1814 et du 20 Novembre 1815 et ensuite de la déclaration signée à Paris le 11 Juin 1827.	VIII.	162.
1830.			
5 Mars — 16 Juill.	Correspondance diplomatique entre les cabinets des Tuileries et de St. James concernant l'expédition de la France contre Alger.	XI.	51.
20 Avril — 31 Juill.	Actes relatifs à l'occupation d'Alger par la France.	XI.	5.
5 Juill.	Convention entre le général en chef de l'armée Françoise et S. A. le Dey		

2? Août [illegible] conclu entre [illegible] de Tunis.

?? Août Traité de [illegible] entre la France [illegible] Tripoli.

Actes relatifs aux [illegible] entre [illegible] gouvernement de Dom

1834.

4 Mars Loi [illegible] la répression [illegible]

31 Mars Convention entre des états [illegible] [illegible]

2—4 Juin Correspondance des gouvernements [illegible] Haïti, relative [illegible] des Traités sig[illegible] Avril 1831.

		Tome	Page
31.			
	pour régler les réclamations formées par les gouvernemens respectifs.	X.	380.
Juill.	Convention conclue par le contre-amiral baron Roussin, commandant l'escadre françoise dans le Tage et le commandeur portugais Mr. Antonio Kavrio d'Abreu Castello-Branco.	IX.	466.
Juill.	— ... Déc. Actes et Documens relatifs à la séparation de la Belgique d'avec la Hollande.	XI.	209.
Oct. — Déc. 1832	Actes et Documens diplomatiques relatifs à la séparation de la Belgique davec la Hollande.	XII.	274.
Nov.	Traité pour la séparation définitive de la Belgique d'avec la Hollande.	XI.	390.
Nov.	Traité avec la Grande-Bretagne, relatif à la répression de la traite des noirs, conclu à Paris.	IX.	547.
32.			
Janv.	— 21 Mars. Texte complet des Actes de ratification du Traité concernant la séparation de la Belgique d'avec la Hollande, conclu le 15 Novembre 1831 entre la France, la Grande-Bretagne, l'Autriche, la Russie, la Prusse et la Belgique, de la part des cabinets de Vienne, de St. Petersbourg et de Berlin.	XIII.	15.
Février.	Loi promulguée en France sur le transit et les entrepots des marchandises venant de l'étranger.	X.	523.
Mai	Convention entre la France, la Grande-Bretagne et la Russie d'une part et la Bavière de l'autre part, pour l'arrangement définitif des affaires de la Grèce et pour l'élection d'un Souvrain du nouvel Etat grec.	X.	550.
Juin	Ordonnance qui réduit le droit de tonnage à percevoir sur les navires		

1832.		Tome	Pag
	français et anglais venant des ports de la Grande-Bretagne et de ses possessions en Europe.	XI.	45
16 Juin	Ordonnance royale qui réduit le droit de tonnage à percevoir sur les navires français et anglais venant des ports de la Grande-Bretagne et de ses possessions en Europe.	XIV.	2
22 Oct.	Convention avec la Grande-Bretagne pour l'exécution du Traité du 15 Novembre 1831, concernant la séparation de la Belgique d'avec la Hollande.	XIII.	3
24 Oct.	Convention avec la Régence de Tunis relative à la pêche du corail.	XIV.	27
7 Nov.	Ordonnance du Roi des Français portant que l'embargo sera mis sur		

1833.		Tome	Page
30 Avril	Article explicatif et complémentaire à la convention concernant la Souveraineté de la Grèce, stipulé entre la France, la Grande-Bretagne, la Russie et la Bavière.	XIII.	93.
21 Mai	Convention entre la France et la Grande-Bretagne d'une part et le Royaume des Pays-Bas de l'autre part dans le but de rétablir entre elles les relations telles quelles ont existé avant le mois de Novembre 1832.	XIII.	97.
1 Juin	Notification de la convention conclue le 21 Mai 1833 entre la France, la Grande-Bretagne et la Hollande au gouvernement de la Belgique.	XIII.	103.
10 Juin	Acte d'adhésion de la Belgique à la convention conclue le 21 Mai 1833 entre la France, la Grande-Bretagne et la Hollande.	XIII.	104.
14 Juin	Convention avec la Grande-Bretagne, pour régler le mode de transport des dépêches entre les deux Pays.	XIII.	105.
20 Août — 7 Novbr.	Ordonnance concernant les Consuls dans l'étranger.	XI.	661.
1834.			
22 Avril	Traité de la Quadruple-Alliance ou convention entre la Grande-Bretagne, la France, l'Espagne et le Portugal.	XI.	808.
26 Juill.	Convention entre la France et la Grande-Bretagne d'une part et le Danemarc de l'autre part, pour la répression de la traite des noirs.	XII.	713
8 Août	Traité entre la France, la Grande-Bretagne et la Sardaigne pour l'accession de la dernière au Traité et aux articles supplémentaires pour la répression de la traite des noirs.	XIII.	194.
8 Août	Articles additionnels à la Quadruple-		

1834.		Tome P
	Alliance, conclue le 22 Avril 1834 entre la France, l'Angleterre, l'Espagne et le Portugal, à l'effet de rétablir la Paix dans la Péninsula.	XII. 7
22 Nov.	Convention relative à l'extradition des malfaiteurs, conclue entre la France et la Belgique.	XII. 7
1 Déc.	Protocole de la Commission centrale pour la navigation du Rhin, portant des modifications dans le Traité de la navigation du Rhin, conclu le 31 Mars 1831 entre la France, la Prusse, le Pays-Bas, la Bavière, le Bade, la Hesse-grand-ducale et le Nassau.	XII. 7
8 Déc.	Article additionnel à l'acte d'accession de la Sardaigne au Traité conclu avec elle par la France et la Grande-Bretagne, pour la répression	

		Tome	Page
1835.			
	lation prononcée par le grand-conseil de ce Canton Suisse, d'une acquisition d'immeubles faite par deux citoyens français Alexandre et Baruch Wahl de Mulhouse, Dép. du Haut-Rhin.	XIII.	497.
2 Août	Convention avec la Sardaigne pour régler l'établissement des bacs et bateaux de passage sur les fleuves et rivières limitrophes.	XIII.	406.
1836.			
22 Juin	Noté adressée au Duc de Montebello, Envoyé de la France près la confédération suisse par le Directoire de celle-ci.	N. S. III.	858.
19 Juill.	Réponse du Duc de Montebello à la note lui adressée le 22 Juin 1836 par le Directoire fédéral de la Suisse.	N. S. III.	859.
19 Juill.	Traité de commerce et de navigation avec le Grand-duché de Meckelbourg-Schwerin.	XIII.	646.
27 Sept.	Note adressée par l'Envoyé de la France près la confédération Suisse à MM. les Avoyers et Membres du Conseil d'Etat de la République de Berne, Directoire fédéral.	N. S. III.	864.
1837.			
30 Mai	Traité entre le général français Bugeaud et l'Emir Abd-el-Kader, conclu à Tafna dans la province d'Oran en Algérie et ratifié par la France.	XV.	154.
9 Juin	Traité d'accession des villes libres anséatiques aux Traités conclus le 30 Novembre 1831 et le 22 Mars 1833 entre la France et la Grande-Bretagne, pour la répression de la traite d'esclaves (texte français).	XV.	191.
24 Nov.	Convention signée à Florence avec		

1838.		Tome	Page
	la Toscane, dans le but d'assurer la répression de la traite des noirs.	XV.	292
1838.			
12 Févr.	Traités conclus au Port-au-Prince avec la République de Hayti, pour régler les rapports mutuels d'amitié et pour mettre un terme aux difficultés qui se sont élevées relativement au payement des sommes stipulées 1825 pour indemniser la France.	XV.	379
12 Mars	— 6 Décbr. Actes et Documens relatifs au renouvellement des négociations et conférences pour la séparation de la Belgique d'avec la Hollande.	XV.	448
... Mars	Actes concernant le blocus de Buenos-Ayres par la France.	XV.	502

1838.		Tome	Page
25 Nov.	Convention conclue à Constantinople, formant appendice aux capitulations garanties à la France par la Porte Ottomane, et amendant ou modifiant dans l'intérêt du commerce et de la navigation des deux pays, certaines stipulations qui étaient contenues dans les capitulations.	XV.	761.
1839.			
1 Févr. — 19 Avril.	Actes et Documens relatifs à la séperation définitive de la Belgique d'avec la Hollande.	XVI.	532.
9 Mars	Convention d'armistice conclue entre l'Amiral français Baudin et le général mexicain Victoria.	XVI.	609.
9 Mars	Traité de paix et d'amitié signé à Vera-Cruz avec la République du Mexique.	XVI.	607.
9 Mars	Convention signé à Vera-Cruz avec la République du Mexique, relative aux reclamations particulières.	XVI.	610.
19 Avril	Traité signé à Londres avec les Pays-Bas sur la séparation définitive de la Belgique d'avec la Hollande.	XVI.	770.
19 Avril	Traité signé à Londres avec la Belgique sur la même sujet.	XVI.	788.
24 Avril	Circulaire du Ministre du commerce aux intendances sanitaires relativement aux provenances de la mer noire.	XVI.	797.
10 Mai	Convention additionnelle signée à Paris avec la Grande-Bretagne à la convention postale du 30 Mars 1836, pour le transport à travers la France des correspondances des Indes orientales pour l'Angleterre et vice versa.	XVI.	876.
25 Mai	Circulaire du Ministre du commerce relative aux provenances de la Grèce.	XVI.	895.
11 Juin	Actes officiels concernant la popula-		

1839.		Tome	Page
	tion esclave dans les colonies françaises.	XVI.	928
3 Août	Convention signée à Paris avec la Grande-Bretagne relative aux limites des pêcheries.	XVI.	954
27 Août	Convention conclue à Paris avec la Belgique, pour l'ouverture sur le territoire belge du canal dit de l'Espierre, devant servir de prolongement au canal français de Roubaix.	XVI.	968
25 Sept.	Traité d'amitié, de navigation et de commerce, signé à Paris avec la République de Texas.	XVI.	987
30 Sept.	Circulaire de la Direction des douanes en France, relative au retablissement des relations commerciales avec le Mexique.	XVI.	994

		Tome Page
1767.		
10 Mars	Pièce concernant les relations de commerce avec le Portugal.	N. S. I. 40.
1791.		
8 Avril	Traité conclu à Sale avec l'Empereur de Maroc.	N. S. II. 53.
1800.		
3 Sept.	Traité signé et conclu à Alger avec le Dey d'Alger.	N. S. II. 99.
1801.		
19 Mars	Traité signé et conclu à Alger avec le même.	N. S. II. 101.
11 Juin	Traité de navigation et de commerce, signé et conclu à Fez avec l'Empire de Maroc.	N. S. II. 102.
1806.		
20 Avril	Déclaration de la Grande-Bretagne contre la Prusse sur l'occupation des Pays Hanovériens effectuée par celle-ci d'après une convention conclue entre le Maréchal Duroc et le Comte Haugwitz à Schoenbrunn après la bataille d'Austerlitz.	N. S. III. 1.
1807.		
18 Déc.	Déclaration de la Grande-Bretagne contre la déclaration du cabinet de St. Petersbourg faite en vertu d'engagemens secrets lui imposés dans le traité de la paix de Tilsit.	N. S. III. 8.
1809.		
14 Janv.	Traité d'amitié signé et conclu à Londres avec la Junta d'Espagne. (Texte original espagnol).	N. S. II. 141.
1810.		
19 Févr.	Traité de commerce et de navigation, signé et conclu à Rio-Janeiro avec le Portugal. (Textes originaux anglais et portugais).	N. S. II. 143.
1811.		
31 Mai	*Acte du Parlament* d'Angleterre, pour	

		Tome	Page
1811.			
	mettre à l'exécution les dispositions du Traité d'amitié, de commerce et de navigation avec le Prince-Régent de Portugal.	N. S. II.	188.
1812.			
2 Mai	Traité conclu à Tunis avec le Dey de Tunis.	N. S. II.	205.
10 Mai	Traité conclu à Tripoli avec la Régence de Tripoli.	N. S. II.	206.
18 Déc.	Articles convenus entre les Commissaires britanniques et portugais sur quatre points relatifs à l'exécution du Traité de 1810 et signés à Londres.	N. S. II.	222.
1813.			
12 Juin — 29 Déc.	Notes échangées entre le Ministre plénipotentiaire de la Grande-Bretagne à la cour de Rio-de-		

		Tome	Page
1814.			
	de la Prusse à Paris, pour effectuer la réunion de la Belgique à la Hollande.	N. S. I.	330.
22 Sept.	Protocole séparé d'une conférence tenue à Vienne par les Plénipotentiaires de Grande-Bretagne, d'Autriche, de Russie et de Prusse.	N. S. I.	334.
14 Oct.	Correspondance particulière confidentielle de Lord Castlereagh avec l'Empereur Alexandre.	N. S. I.	338.
... Nov.	Extrait d'une note concernant la Pologne adressée de la part des Plénipotentiaires de la Grande-Bretagne au Congrès de Vienne (présentée par Lord Stuart et probablement communiquée à l'Autriche seule).	N. S. III.	35.
1815.			
3 Janv.	Traité secret d'alliance défensive, conclu à Vienne avec l'Autriche et la France contre la Russie et la Prusse.	N. S. I.	368.
21 et 22 Janv.	Traités signés et conclus à Vienne avec le Portugal (Textes originaux portugais).	N. S. II.	253.
25 Mars	Protocole de la séance du Congrès de Vienne pour le renouvellement du Traité de Chaumont.	N. S. I.	428.
22 Mai	Convention conclue à Turin avec la Sardaigne, pour mettre la ville de Gènes et ses fortifications en état de défense.	N. S. I.	445.
4 Juin	Conférence au Congrès de Vienne, pour prendre une détermination relativement aux sept Isles Joniennes.	N. S. I.	449.
12 Août	Convention conclue à Londres avec les Pays-Bas (Texte original hollandais).	N. S. II.	263.
1816.			
3 Avril	Traité conclu à Alger, avec le Dey		

		Tome	Page
1810.			
	d'Alger, avec un article additionnel du 20 Mai.	N. S. II.	270.
29 Avril	Traité conclu à Tripoli avec le Bey de Tripoli.	N. S. II.	272.
1817.			
28 Juill.	Convention additionnelle signée à Londres au Traité conclu le 22 Janvier avec le Portugal, afin d'empêcher les sujets respectifs d'exercer le commerce illicite d'esclaves. (Texte original portugais).	N. S. II.	278.
23 Sept.	Traité conclu à Madrid avec l'Espagne, sur l'abolition de la traite des nègres. (Textes originaux en langue anglaise et espagnole).	N. S. II.	300.
19 Oct.	Déclaration du Bey de Tunis portant défense aux bâtimens et vaisse-		

		Tome	Page
18.			
Juill.	Articles additionnels signés à Paris à la convention conclue le 25 Avril 1818 avec la France.	N. S. II.	379.
Oct.	— 19 Nov. Actes et conférences entre les Plénipotentiaires des cinq cours au congrès d'Aix-la-Chapelle, concernant la traite des nègres.	N. S. III.	87.
20.			
Oct.	Article additionnel signé à Tananarivoux sur l'Isle de Madagascar au traité conclue le 23 Octobre 1817 avec le Roi de Madagascar sur l'abolition du commerce d'esclaves.	N. S. II.	392.
21.			
Janv.	Traité avec l'Iman de Sana en Arabie.	N. S. I.	591.
22.			
Mai	Déclaration du Bey de Tunis, portant renonciation au droit imposé au riz importé à Tunis par les marchands anglais.	N. S. II.	396.
Sept.	Traité avec l'Iman de Muscat en Arabie.	N. S. I.	594.
Nov.	Memorandum sur les pirateries à propos des colonies espagnoles présenté au Congrès de Vérone par le Duc de Wellington, au nom de la Grande-Bretagne.	N. S. I.	604.
Déc.	Convention avec l'Espagne concernant le commerce qu'on fait des nègres.	N. S. I.	606.
Déc.	Articles additionnels au Traité avec les Pays-Bas sur la répression du trafic d'esclaves.	N. S. I.	610.
23.			
Janv.	Article additionnel signé à Bruxelles sur le même objet.	N. S. I.	612.
Mars	Convention avec l'Espagne signée à Madrid pour l'accommodement des réclamations anglaises envers l'Espagne. (Texte original espagnol)	N. S. I.	614.

1823.		Tome
15 Mars	Articles additionnels signés à Lisbone à la convention conclue avec le Portugal à Londres le 28 Juillet 1817, concernant l'abolition de la traite des nègres. (Texte original portugais.)	N. S. I.
31 Mai	Articles additionnels signés à Tomatave aux Traités subsistans avec le Roi de Madagascar, sur l'abolition du commerce d'esclaves.	N. S. II.
18 Nov.	Ordre du Conseil de Sa Maj. Brit., portant exemtion de certains bâtimens hanovriens de l'obligation de prendre des pilots dans les ports de la Grande-Bretagne.	N. S. II.
1824.		
1 Janv.	Déclaration du Bey de Tunis portant la promesse envers la Grande-	

4.		Tome	Page
Mars	Notes dont le Traité précédent a été accompagné.	N. S. I.	638.
Avril	Déclaration de la Suède sur l'abolition de certains droits dont le commerce anglais avait été chargé jusqu'ici dans les ports suèdois.	N. S. I.	647.
Avril	Déclaration explicative de la Suède concernant le commerce anglais dans le Royaume de Suède.	N. S. I.	648.
Mai	Le même ordre relativement aux bâtimens danois.	N. S. II.	404.
Mai	Ordre du Conseil de Sa Maj. Brit. pour régler les droits payables par les bâtimens Prussiens et de leurs cargaisons dans les ports britanniques.	N.S. II.	405.
Mai	Ordre du Conseil de Sa Maj. Brit. portant exemtion de certains bâtimens de Lubec de l'obligation de prendre des pilots dans les ports de la Grande-Bretagne.	N. S. II.	406.
Mai	Ordre du Conseil de Sa Maj. Brit., pour régler les droits à percevoir des bâtimens hanovriens dans les ports de la Grande-Bretagne.	N. S II.	407.
Mai	Ordre du Conseil de Sa Maj. Brit., pour régler les droits à percevoir des bâtimens suèdois dans les ports de la Grande-Bretagne.	N. S. II.	650.
Juin	Déclaration pour la réciprocité du commerce avec le Royaume de Hanovre.	N. S. II.	408.
Juin	Traité de commerce et de navigation signé à Londres avec le Danemarc. (Texte original en langue française.	N. S. I.	654.
Juin	Ordre du Conseil de Sa Maj. Brit., pour régler les droits à percevoir des bâtimens de Norvège et de leurs		

1826. Tome I

quelconque d'une outrage faite au pavillon anglais, en violation des Traités subsistans avec la Grande-Bretagne, et par laquelle il donne l'assurance de prendre des mésures pour prévenir le renouvellement d'un fait semblable. N. S. II. 4

3 Mai Ordre du Conseil de Sa Maj. Brit., accordant le privilège de trafiquer avec les colonies anglaises aux bâtimens de la Prusse. N. S. II. 4

20 Mai Ordonnance du Roi de Prusse, plaçant le commerce et la navigation de la Grande-Bretagne sur le pied des nations les plus favorisées. N. S. II. 4

19 Juin — 2 Octobre 1828. Negociation entre la Grande-Bretagne et les Etats

		Tome	Page
27.			
	finale du commerce d'esclaves en Afrique.	N. S. II.	483.
uill.	Acte du Parlament pour mettre en exécution le Traité conclu avec la Suède relativement au commerce d'esclaves.	N. S. II.	487.
uill.	Traité pour la pacification de la Grèce avec la France et la Russie.	VII.	282. 465.
Juill.	— 12 Déc. Actes et documens relatifs aux affaires de la Grèce.	XII.	1.
Août	Convention de commerce avec les Etats unis de l'Amérique septentrionale.	VII.	476.
Août	Convention avec les Etats unis de l'Amérique septentrionale concernant le territoire de la côte nord-ouest, de l'Amérique.	VII.	477.
Août	Traité d'amitié et de commerce avec le Brésil.	VII.	479.
Sept.	Convention avec les Etats unis de l'Amérique septentrionale, relative à l'arbitrage sur les points litigieux du 5ème art. du traité de Gand.	VII.	491.
28.			
Août	Traité entre l'amiral Codrington et Mehemed Ali Pascha d'Egypte, concernant l'évacuation de la Morée.	IX.	26.
Oct.	Convention avec l'Espagne pour l'arrangement définitif des réclamations des sujets britanniques et espagnols conformement à la convention de Madrid du 22 Mars 1823.	VII.	747.
Nov.	Déclaration sur la protection à accorder à la Morée et aux Cyclades.	IX.	53.
29.			
Janv.	Dépêche du Prince de Lieven, Ministre plénipotentiaire de la Russie à Londres addressée au cabinet de St. Petersbourg, sur la situation		

rique septen
de la Grand
des occident
21 Déc. Convention
vigation avec

1830.

5 Mars — 16 Juill. C
tique entre
mes et des T
pédition de
3 Avril Déclaration e
tagne et le G
bourg concer
de détraction
19 Juill. Convention en
et Buenos-Ay
nes réclamati
Grande-Breta
nement de Bu

1831.

10 Janv. Décision du R
les points liti
du Traité de

1831.		Tome	Page
	unis de l'Amérique septentrionale, concernant les frontières respectives.	X.	317.
31 Janv.	Ordre du conseil de S. M. Britannique déclarant le port de St. George dans l'Isle de Grenade port franc.	X.	322.
18 Mai	Ordre du Conseil de S. M. Britannique déclarant le port de Road-Harbourg dans l'Isle de Tortola port franc.	X.	372.
13 Juill.	Ordre du Conseil de S. M. Britannique déclarant Kingstown dans l'Isle de St. Vincent port franc.	X.	389.
27 Juill.	Ordre du Conseil de S. M. Britannique déclarant Basseterre dans l'Isle de St. Christoph port franc.	X.	396.
... Juill. — ... Déc.	Actes et Documens diplomatiques relatifs à la séparation de la Belgique d'avec la Hollande.	XI.	209.
10 Août	Ordre du Conseil de S. M. Britannique portant l'éxtension du privilége de ports francs sur plusieurs ports de l'Isle de Jamaique.	X.	403.
9 Sept. — 30 Déc.	Actes et Documens diplomatiques relatifs à la séparation de la Belgique d'avec la Hollande.	XII.	274.
14 Sept.	Note adressée au Vicomte Palmerston par le Vicomte d'Asseba, Envoyé de Portugal à Londres, avec la réponse du Ministre de la Grande-Bretagne.	N. S. III.	613.
17 Oct.	Convention conclue avec la ville libre anséatique de Brème, relativement au commerce des harengs.	XIV.	19.
$\frac{24}{19}$ Oct.	Convention entre S. M. le Roi de la Grande-Bretagne et S. A. S. le Duc de Brunsvic concernant les mariages des princes et des princesses de la maison Guelphe.	IX.	540.

		Tome	Page
1831.			
15 Nov.	Traité pour la séparation définitive de la Belgique d'avec la Hollande.	XI.	390.
16 Nov.	Convention avec la Russie pour renouveler les engagemens contractés en 1815 au sujet de la dette russo-battave, conclue à Londres.	IX.	542.
21 Nov.	Ordre du Conseil de S. M. Britannique pour régler les droits à payer des batimens autrichiens et de leurs cargaisons dans les ports britanniques.	X.	440.
30 Nov.	Traité avec la France, relatif à la répression de la traite des noirs conclu à Paris.	IX.	547.
14 Déc.	Convention relative aux Forteresses belges.	XI.	410.
1832.			
7 Janv. — 21 Mars.	Texte complet des Actes		

1832.		Tome	Page
	tion entre la Grande-Bretagne et la ville libre de Francfort.	X.	570.
15 Août	Ordre du Conseil de S. M. Brit. portant l'extension des priviléges des ports francs sur le port de l'Isle d'Anguilla.	XI.	475.
12 Oct.	Ordre du Conseil de S. M. Brit. déclarant les ports de Liverpool et Yarmouth dans la Nouvelle-Ecosse ports francs.	XI.	483.
12 Oct.	Ordre du Conseil de S. M. Brit. portant une déclaration pour les priviléges de commerce et de navigation dont jouiront les Etats étrangers, avec lesquels existent des traités pour cet effet, dans les ports de la Grande-Bretagne.	XI.	485.
22 Oct.	Convention avec la France pour l'exécution du traité du 15 Novembre 1831, concernant la séparation de la Belgique d'avec la Hollande.	XIII.	39.
6 Nov. — 3 Déc.	Ordres du cabinet de S. M. Brit. pour défendre tout commerce avec les Pays-Bas et pour mettre un embargo sur les bâtimens hollandais dans les ports de la Grande-Bretagne.	XIII.	54.
3 Déc.	Ordre du Conseil de S. M. Brit. déclarant le port de Charlestown dans l'Isle de Nevis port franc.	XI.	488.
26 Déc.	Traité avec le Maharajah Runjit Sing, Souverain du Punjab.	XV.	7.
1833.			
22 Janv.	Proclamation du gouvernement britannique de l'Isle de Malte, concernant les droits payables par les bâtimens Siciliens.	XIII.	65.
22 Févr.	Traité avec le Nabob Bahawul Khan Souverain de Bahawulpore.	XV.	10.

1833.		Tome	Page
12 Mars	Traité avec le Daharajah Runjit Sing et le Shah Schoudschah oul Moulk.	XV.	22.
22 Mars	Convention supplémentaire conclue à Paris entre la France et la Grande-Bretagne, relativement à la répression de la traite des nègres.	IX.	549.
30 Avril	Article explicatif et complémentaire à la convention concernant la Souveraineté de la Grèce, stipulé entre la Grande-Bretagne, la France, la Russie et la Bavière.	XIII.	93.
21 Mai	Convention entre la Grande-Bretagne et la France d'une part et le Royaume des Pays-Bas de l'autre part, dans le but de rétablir entre elles les relations telles qu'elles ont existé avant le mois de Novembre 1832	XIII.	97.

		Tome	Page
1834.			
	Danemarc de l'autre part pour la répression de la traité des noirs.	XII.	713.
8 Août	Traité entre la Grande-Bretagne, la France et la Sardaigne, pour l'accession de la dernière au traité et aux articles supplémentaires pour la répression de la traite des noirs.	XIII.	194.
18 Août	Articles additionnels à la Quadruple-Alliance, conclue le 22 Avril 1834 entre l'Angleterre, la France, l'Espagne et le Portugal, à l'éffet de rétablir la Paix dans la Peninsule.	XII.	716.
8 Déc.	Article additionnel à l'acte d'accession de la Sardaigne au traité conclu avec elle par la Grande-Bretagne et la France pour la répression de la traite des noirs.	XIII.	206.
8 Déc.	Protocole de la conférence tenue au Ministère des affaires étrangères à Turin entre les Plénipotentiaires de la Grande-Bretagne, de France et de Sardaigne sur l'article additionnel au traité pour la répression de la traite des noirs.	XIII.	208.
23 Déc.	Traité de commerce avec le gouvernement de Hyderabad en Sinde.	XV.	13.
....	Actes et documens officiels du gouvernement de la Chine relativement à l'arrivée de quelques bâtimens de guerre anglais sous le commandement de Lord Napier dans le port de Canton.	N. S. III.	789.
1835.			
24 Janv.	Traité supplémentaire avec le Maharajah Runjit Sing.	XV.	15.
5 Févr.	Traité supplémentaire avec le Nabob Bahawul Khan.	XV.	17.
30 Avril	Convention entre le Gouverneur Britannique de la Colonie du cap de		

13 Août	Rapports de … mité secret de … de la compagn… à Londres.
26 Juin	Traité conclu … harajah Runj… Schoudsha-ou…
3 Juill.	Nouveau Trait… navigation co… l'Autriche.
16 Août	Traité de com… tion conclu à B… stantinople ave…
… Sept.	Traité conclu … en Arabie.
… Oct.—	… Avril (183… diplomatique e… Londres et de … cernant les rela…
. . . .	Traité avec le Sul…
. . . .	Lettre adressée … Chef de la rel… Mac-Neil Es…

9.		Tome	Page
	avec plusieurs tribus et le Sultan Mahomed-Houssain en Arabie.	XVI.	505.
évr.	— 19 Avril. Actes et Documens relatifs à la séparation définitive de la Belgique d'avec la Hollande.	XVI.	532.
Avril	Traité signé à Londres avec les Pays-Bas sur la séparation définitive de la Belgique d'avec les Pays-Bas.	XVI.	770.
Avril	Traité signé à Londres avec la Belgique sur le même sujet.	XVI.	788.
Mai.	Convention additionnelle signée à Paris avec la France à la convention postale du 30 Mars 1836, pour le transport à travers la France des correspondances des Indes orientales pour l'Angleterre et vice versâ.	XVI.	876.
Août	Convention signée à Paris avec la France, relative aux limites des pêcheries.	XVI.	954.
. .	Actes relatifs aux ratifications des traités du 19 Avril 1839, pour la séparation définitive de la Belgique d'avec la Hollande.	XVI.	801.

GRECE.

26.			
Avril	Protocole relatif aux affaires de la Grèce, signé à Petersbourg entre la Russie et la Grande-Bretagne.	VII.	40.
27.			
Juill.	Traité pour la pacification de la Grèce, conclu entre la Grande-Bretagne, la France et la Russie.	VII.	282. 465.
Juill.	— 12 Mars 1828. Actes et documens relatifs aux affaires de la Grèce.	XII.	1.
28.			
Août	Traité entre l'amiral Codrington et Mehemet-Aly-pacha, pour l'évacuation de la Morée.	VII.	679.

1832.		Tome I
7 Mai	Convention entre la France, la Grande-Bretagne et la Russie d'une part et la Bavière de l'autre part, pour l'arrangement définitif des affaires de la Grèce et pour l'élection d'un Souverain du nouvel Etat grec.	X. 5
4 Oct.	Acte de la Diète germanique portant reconnaissance du Prince Otto de Bavière en qualité de Roi de la Grèce.	XI. 4
1833.		
30 Avril	Article explicatif et complémentaire à la convention concernant la Souveraineté de la Grèce, stipulé entre la Grande-Bretagne, la France, la Russie et la Bavière.	XIII.
4 Août / 23 Juill.	Actes portant la déclaration d'indépendance de l'Eglise grecque dans	

		Tome	Page
37.			
Août Juill.	Acte additionnel traité de commerce et de navigation conclu le 4 Décembre / 22 Novembre 1836 avec la Suède et la Norvège.	XV.	295.
Déc.	Traité de commerce et de navigation avec les Etats unis de l'Amérique septentrionale.	XV.	300.
39.			
Mai	Circulaire du Ministre du commerce en France, relative aux provenances de la Grèce.	XVI.	895.

HOLLANDE.

81.			
Avril	Controverses maritimes avec le Danemarc.	N. S. I.	147.
13.			
	Memorandum concernant la Hollande, adressé aux monarques alliés contre la France par le cabinet de St. James.	N. S. I.	326.
14.			
Mai	Articles séparés et secrets concernant la Hollande du Traité de Paris.	N. S. I.	329.
Juin	Protocole des Plénipotentiaires de la Grande-Bretagne, de l'Autriche, de la Prusse et de la Russie à Paris, pour effectuer la réunion de la Belgique à la Hollande.	N. S. I.	330.
Oct.	Extrait d'un mémoire adressé aux hautes puissances réunies au Congrès de Vienne par les Vicaires généraux de Gand, en absence et suivant l'intention expresse du Prince de Broglie, Evêque de Gand.	N. S. III.	32.
Déc.	Note des Plénipotentiaires du Prince souverain des Pays-Bas aux Plén-		

été invité d'accé
d'alliance défens
vier 1815 à Vie
Bretagne, la Fr

12 Août Convention con
la Grande-Breta
hollandais).

1817.

12 Sept. Convention conc
néral des porte
des Pays-Bas.

1818.

20 Nov. Loi contenant d
les, pour empê
traite des nègre

1819.

7 Janv. Convention entr
Pays-Pas et le
Hesse relativem
ciproque du dr
de l'impôt d'émi

1820.

		Tome	Page
1822.			
Déc.	Articles additionnels signés à Bruxelles au traité avec la Grande-Bretagne sur la répression du trafic des esclaves. N. S.	I.	610.
1823.			
Janv.	Article additionnel signé à Bruxelles sur le même objet. N. S.	I.	612.
1824.			
Mars	Traité avec la Grande-Bretagne relativement aux Indes orientales. (Textes originaux anglais et hollandais). N. S.	I	628.
Mars	Notes dont le Traité précédent a été accompagné. N. S.	I.	638.
Juill.	Traité de limites avec l'Hanovre.	VII.	379.
Août	Décret royal relativement aux droits payables sur les articles importés par des bâtimens anglais. N. S.	I.	663.
Déc.	Loi renfermant des mesures ultérieures pour la répression et l'extinction du trafic d'esclaves. N. S.	II.	425.
1825.			
Mars	Loi contenant les procédés à observer dans la condemnation des bâtimens pour le trafic d'esclaves. N. S.	II.	430.
1826.			
Févr.	Décret royal relativement aux droits payables des articles importes en bâtimens anglais N. S.	II.	451.
Sept.	Décret du Roi concernant la navigation sur le Rhin. N. S.	II.	472.
Oct. Nov.	Convention avec les royaumes de Suède et de Norvège à l'égard d'une abolition réciproque du droit de détraction.	VII.	78.
1827.			
Mai	Déclaration relativement à l'extradition des matelots déserteurs Suédois et Norvègiens.	VII.	214.

1827.		Tome I
15 Juin	Traité d'amitié, de navigation et de commerce avec les Etats-Unis du Mexique.	VII. 2
18 Juin	Concordat avec le Pape, avec les bulles et autres pièces y relatives.	VII. 2
1828.		
5 Juill. / 10 Juin	Déclaration échangée avec la Prusse par rapport à la prolongation de la convention de cartel, conclue le 11 Juin 1818, pour le terme de six années.	VII. 6
16 Août	Convention avec la Prusse, pour réprimer les délits forestiers dans les forêts limitrophes.	VIII.
20 Déc.	Traité d'amitié, de navigation et de commerce avec le Brésil.	VII. 7
1829.		

		Tome	Page
31.			
	ques relatifs à la séparation de la Belgique d'avec la Hollande.	XI.	209.
Sept.—	30 Déc. Actes et Documens diplomatiques relatifs à la separation de la Belgique d'avec la Hollande.	XII.	274.
32.			
Janv.—	21 Mars Texte complet des actes de Ratification du Traité concernant la séparation de la Belgique d'avec la Hollande, conclu le 15 Novembre 1831 entre la Grande-Bretagne, la France, l'Autriche, la Russie, la Prusse et la Belgique, de la part des cabinets de Vienne, de St. Petersbourg et de Berlin.	XIII.	15.
Oct.	Convention entre la France et la Grande-Bretagne pour l'exécution du traité du 15 Novembre 1831 concernant la séparation de la Belgique d'avec la Hollande.	XIII.	39.
Nov. —	3 Déc. Ordres du Conseil de S. M. Britannique pour défendre tout commerce avec la Hollande et pour mettre un embargo sur les bâtimens hollandais dans les ports de la Grande-Bretagne.	XIII.	54.
Nov.	Ordonnance du Roi des Français portant que l'embargo sera mis sur tous les navires hollandais qui se trouvent dans les ports de la France.	XIII.	53.
Nov.	Convention entre la France et la Belgique pour l'entrée d'une armée française en Belgique dans le but d'amener l'évacuation de la citadelle d'Anvers par les troupes de la Hollande.	XIII.	57.
Nov.	Arrêté du Roi de Hollande pour l'exclusion des navires anglais et français des ports des Pays-Bas.	XIII.	56.

— — Mai Convention
Grande-Br
royaume de
part, dans
elles les rela
existé avant
1832.

1 Juin Notification
le 21 Mai 1
Grande-Breta
Gouvernemen

10 Juin Acte d'adhési
convention co
entre la Fran
et la Holland

7 Novembre — 16 Janv
avec la Diète
de Nassau rel
d'une partie
Luxembourg
gique.

18 Nov. Convention ave
à Zonhoven

		Tome	Page
1834.			
	la Bavière, le Bade, la Hesse-grand-ducale et le Nassau.	XII.	734.
1837.			
3 Juin	Traité de navigation conclu à Berlin avec la Prusse.	XIV.	250.
27 Oct.	Traité de commerce signé à la Haye avec la Grande-Bretagne.	XVI.	86.
23 Nov.	Déclaration, portant l'extension des dispositions du traité de navigation conclu le 3 Juin 1837 avec la Prusse sur le Grand-duché de Bade.	XIV.	459.
12 Déc.	Déclaration semblable pour le Duché de Nassau.	XIV.	602.
23 Déc.	Déclaration semblable pour le Grand-duché de Hesse.	XIV.	620.
29 Déc.	Convention avec le royaume de Hanovre sur les droits à payer aux témoins dans les procès des malfaiteurs rendus d'un gouvernement à l'autre.	XIV.	631.
1838.			
8 Mars	Convention de navigation avec la Bavière.	XV.	447.
14 Mars—6 Déc.	Actes et Documens relatifs au renouvellement des négociations et conférences pour la séparation de la Belgique d'avec la Hollande.	XV.	448.
31 Mars	Convention de navigation avec la ville libre de Francfort.	XV.	504.
1839.			
19 Janv.	Traité de commerce et de navigation, conclu à Washington avec les Etats unis de l'Amérique septentrionale.	XVI.	404.
21 Janv.	Traité de commerce conclu à Berlin avec la Prusse et les Etats allemands réunis à une association commune de douanes.	XVI.	410.
1 Févr.—19 Avril.	Actes et Documens rela-		

1838.		Tome	Page
	tifs à la séparation définitive de la Hollande d'avec la Belgique.	XVI.	532.
23 Févr.	Avis du gouverneur-général à Batavia dans l'Isle de Java, relatif à l'interdiction du commerce avec la Nouvelle-Hollande.	XVI.	595.
19 Avril	Traité signé à Londres avec l'Autriche, la France, la Grande-Bretagne, la Prusse et la Russie relatif à la séparation definitive de la Belgique d'avec les Pays-Bas.	XVI.	770.
19 Avril	Traité signé à Londres avec la Belgique sur le même sujet.	XVI.	773.
27 Juin	Convention signée à Wiesbade avec le Duc de Nassau.	XVI.	936.
16 Août	Ouverture faite à la Diète germanique, relativement à l'incorporation		

15.

Tome Page

ILES JONIENNES.

Juin Conférence des Plénipotentiaires d'Autriche de la Grande-Bretagne, de France, de Russie et de Prusse au Congrès de Vienne, pour prendre une détermination relativement aux sept Isles Joniennes. N. S. I. 449.

INDES.

32.

Avril Traité entre Mir Mourad Ali Khan à Hyderabad en Sinde et la compagnie britannique des Indes orientales. XV. 5.

Avril Traité supplémentaire entre les mêmes. XV. 6.

Déc. Traité entre le Maharajah Runjit Sing, Souverain du Punjab et la compagnie britannique des Indes orientales. XV. 7.

33.

Févr. Traité du Nabob Bahawul Khan, Souverain de Bahawupore avec la compagnie britannique des Indes orientales. XV. 10.

Mars Traité entre le Maharajah Runjit Sing, le Shah Schoudschah et la compagnie britan. des Indes orientales. XV. 22

34.

Déc. Traité de commerce entre le gouvernement de Hyderabad en Sinde et la compagnie britannique des Indes orientales. XV. 13.

35.

Janv. Traité supplémentaire du Maharajah Runjit Sing avec la compagnie brit. des Indes orientales. XV. 15.

Févr. Traité supplémentaire du Nabob Bahawul Khan avec la compagnie brit. des Indes orientales. XV. 17.

		Tome	Page
1836.			
31 Mai	Correspondance directe entre Dost Mahomed Khan, Prince de Caboul avec Lord Auckland, gouverneur général britannique des Indes orientales.	XV.	76.
5 Sept.	Instruction du Gouvernement général britannique des Indes orientales transmise à Sir Alexandre Burnes pour une mission à l'Indus.	XV.	106.
1837.			
... Juin	Proposition de paix présentées au Roi de Perse par Kamran Shah, Prince de Hérat.	XV.	208.
... Juill.	Transactions entre les Sirdars (Chefs) de Caboul et de Candahar d'une part et Mahomed Shah Roi de Perse de l'autre part.	XV.	200.
... Août	Offres faites à la Perse de la part		

1838.		Tome	Page
	Chefs des autres parties de l'Afghanistan.	XV.	316.
... Mars	Traité signé à Candahar entre les Sirdars de Candahar et la Perse.	XV.	444.
20 Avril	Traité conclu par le colonel Pottinger entre la compagnie brit. des Indes orientales et les Amirs de Sinde.	XV.	547.
... Avril	Articles proposés pour la conclusion d'un Traité entre la Perse et Kohoundil Khan, Sirdar de Candahar, sous la garantie de l'Envoyé de la Russie accrédité près la cour de Teheran et ratifiés par le dit Sirdar.	XV.	515.
... Avril	Stipulations proposées pour un Traité de paix entre Kamran Shah, Prince de Hérat et la Perse, sous la garantie de la Grande-Bretagne et acceptées par le premier.	XV.	516.
26 Juin	Traité du Maharajah Runjit Sing et le Shah Schoudscha-oul-Moulk avec la Grande-Bretagne.	XV	620.
... Juill.	Traité entre les Sirdars de Candahar et la Perse, conclu sous la garantie de l'Envoyé Russe.	XV.	642.
6 Août	Rapport du gouvernement britannique de Bombay au gouvernement-général à Calcutta.	XV.	678.
1 Oct.	Déclaration du gouverneur-général britannique des Indes orientales (Lord Auckland) datée de Simla.	XV.	722.
17 Oct.	Contre-Déclaration des Etats de Caboul, de Candahar et de Hérat.	XV.	730.
....	Correspondance entre Dost Mahomed Khan, Prince de Caboul et Lord Auckland.	XV.	323.

LUCQUES.

1819.			
....	Pièces concernant un projet secret		

23 Oct. Traité conclu
de Madagasca
dagascar et la
l'abolition du
23 Oct. Proclamation
pour l'exécuti
dent.

1820.

11 Oct. Article additio
rivoux au Tra
tobre 1817 a
tagne sur l'ab
d'esclaves.

11 Oct. Proclamation
Madagascar,
d'esclaves.

1823.

31 Mai Articles additi
matave aux T
la Grande-Br
du commerce

		Tome	Page
24.			
	signés à Fez pour le renouvellement et la confirmation du Traité subsistant depuis le 14 Juin 1801.	N. S. I.	624.
Mai	Articles additionnels au Traité du 28 Mai 1767, conclus au camp de l'Empereur de Maroc à Wuarga avec M. Sourdeau, Consul-général et chargé d'affaires de France.	N. S. I.	649.
15.			
Mai	Articles additionnels conclus à Fez avec la France portant renouvellement des Traités subsistants entre les deux Empires.	N. S. I.	670.
36.			
Sept.	Traité de paix et d'amitié avec les Etats-unis de l'Amérique septentrionale.	XIII.	685.

MASSA et CARRARA. (Principauté).

18.			
Janv.	Convention, signée à Sanzane avec le Roi de Sardaigne, pour l'abolition réciproque du droit d'aubaine.	N. S. II.	366.
Janv.	Convention signée à Sarzane avec le même sur l'extradition réciproque des déserteurs.	N. S. II.	373.
Janv.	Convention signée à Sarzane avec le même sur l'extradition réciproque des malfaiteurs.	N. S. II.	368.
30.			
Févr.	Convention conclue entre la Sardaigne et le Duc de Modène, par laquelle sont confirmés les Traités conclus entre la Sardaigne et la Duchesse de Massa et Carrara, et les dispositions du Traité du 18 Janvier 1817, conclu *entre la* Sardaigne et le Duché *de Modène,* sont déclarées appliqua-		

au droit d

3 Févr. Convention
pour l'extra
serteurs.

5 Févr. Convention
même pour
des malfaite

1830.

27 Févr. Convention
la Sardaign
des Traités
daigne et le
rara et pour
tions du Tra
conclu avec
du Duché d

M

1837.

13 Avril Règlement p
franchise du

MONA

1847

		Tome	Page
7.	tion des articles de protection accordée par la Sardaigne à la Principauté de Monaco.	N. S. II.	348.

les, Voy. *Deux-Siciles*. *Norvège*, Voy. *Suède*.

PARME.

7.			
ıill.	Traité signé à Turin avec le Roi de Sardaigne pour l'abolition du droit d'aubaine.	N. S. I.	521.
ıill.	Convention signée à Turin avec le même pour l'extradition réciproque des déserteurs.	N. S. I.	528.
ıill.	Convention signée à Turin avec le même pour l'extradition réciproque des malfaiteurs.	N. S. I.	523.
7.			
Août	Convention avec la France.	N. S. I.	678.

Pays-Bas Voy. *Hollande*.

PERSE.

8.			
Janv.	Traité de commerce avec la France.	N. S. II.	132.
7.			
. .	Actes relatifs à la transplantation de 40,000 Arméniens de la Province Persane d'Aderbaidschan en Russie.	N. S. III.	303.
8.			
Févr.	Traité de paix avec la Russie signé Tourkmantschaï.	VII.	564.
7.			
Juin	Propositions de paix présentées à Mahomed Shah, Roi de Perse, par Kamran Shah, Prince de Hérat en Afghanistan.	XV.	208.

		Tome
1837.		
... Juill.	Transactions avec les chefs de Caboul et de Candahar en Afghanistan.	XV.
... Août	Offres faites de la part de Kamran Shah, Souverain de Hérat.	XV.
. . . .	Rapports de l'agent diplomatique britannique à Caboul au gouvernement-général des Indes orientales concernant les relations de la Perse avec l'Afghanistan.	XV.
1838.		
... Mars	Traité conclu à Candahar avec les Sirdars de Candahar en Afghanistan.	XV.
... Avril — July.	Actes et documens concernant les relations entre la Perse et la Grande-Bretagne.	XVI.
... Avril	Articles proposés pour la conclusion d'un traité entre la Perse et Kohoun-	

37. Tome Page

Pologne, Voy. *Russie.*

PORTUGAL.

Mars Pièce concernant les relations de commerce du Portugal avec la Grande-Bretagne. N. S. I. 40.

37.

Sept. Traité conclu à Lisbonne, avec la Sardaigne, pour l'abolition du droit d'aubaine. N. S. II. 50.

10.

Févr. Traité d'amitié, de commerce et de navigation conclu à Rio-Janeiro avec la Grande-Bretagne. (Texte originaux portugais et anglais.) N. S. II. 143.

11.

Mai Acte du Parlament d'Angleterre, pour mettre en exécution le traité précédent. N. S. II. 188.

Déc. Articles convenus entre les Commissaires portugais et britanniques sur quatre points relatifs à l'exécution du traité de 1810 et signés à Londres. N. S. II. 222.

13.

Juin — 29 Déc. Notes échangées entre le Ministre plénipotentiaire de la Grande-Bretagne à la cour de Rio-Janeiro et le Ministre des affaires étrangères du Brésil, concernant les relations de commerce entre la Grande-Bretagne et le Portugal. N. S. III. 16.

Nov. Décret du Prince-Régent concernant le trafic d'esclaves. N. S. II. 230.

14.

Juin Décret du Roi daté de Rio-Janeiro pour le rétablissement des relations commerciales avec la France. N. S. II. 245.

Juin Ordre circulaire du Ministre de la Marine de Portugal, à Rio-Janeiro,

ment des r
la France.

1817.

17 Févr. Ordre roya
défendant
espagnols
dans les po

28 Juill. Convention a
dres au trai
avec la Gra
pêchér les s
un commerce
original port

1818.

26 Janv. Décret royal
sur la punit
s'occupent du

1823.

15 Mars Articles addit
conclue le 28
avec la Grand

		Tome	Page
26.	adressée au Comte de Nesselrode à St. Petersbourg.	N. S. III.	251.
27.			
Janv.	Convention avec la Grande-Bretagne.	VII. 114.	461.
Janv.	Dépêche du Comte de Nesselrode au Prince de Lieven à Londres relative aux affaires de la Péninsule.	N. S. III.	265.
Avril	Dépêche confidentielle du Comte Pozzo di Borgo, adressée au Comte de Nesselrode sur les affaires de la Péninsule.	N. S. III.	283.
28.			
Avril	Note de Lord Dudley adressée au Marquis de Palmella sur les affaires du Portugal.	N. S. III.	331.
29.			
Févr.	Note du Comte d'Aberdeen adressée au Marquis de Barbacena sur les affaires du Portugal.	N. S. III.	395.
Juin	Décret rendu à Rio-Janeiro par Don Pedro, Empereur de Brésil, qui orée une nouvelle Régence chargée d'administrer le royaume de Portugal au nom de la Reine Donna Maria.	N. S. II.	536.
30.			
. .	Actes relatifs aux griefs de la France contre le Portugal sous le gouvernement de Don Miguel.	N. S. III.	570.
31.			
Juill.	Convention conclue par le contre-amiral baron Roussin, commandant l'escadre françoise dans le Tage et le commandeur purtugais Mr. Antonio Kavrio d'Abreu Castello-Branco.	IX.	466.
Sept.	Note adressée au Vicomte Palmerston, par le Vicomte d'Asseca, Envoyé du *Portugal* à Londres, avec la réponse *du Ministre de la* Grande-Bretagne.	N. S. III.	613.

	Alliance, cc
	entre la Gra
	l'Espagne et
	rétablir la p
8 Nov.	Contrat de r
	ria II, Rein
	Auguste de
1835.	
31 Août	Convention c
	l'Espagne po
	du Douro.
1836.	
9 Janv.	Protocole d't
	Londres au
	Vicomte de P
	Torre de Mo
	Martin d'Agl
	survenus entr
	Portugal et c
1838.	
22 Mai	Note du Vico

		Tome	Page
59.	France, relative aux réclamations particulières.	XVI.	1041.

ROME (Cour de).

53.			
Sept.	Bref, par lequel S. S. Clément XIII applique aux pays cédés au Roi de Sardaigne par les traités de Vienne et d'Aix-la-Chapelle les §§. 9. 10. 11. 12 et 13. de l'instruction des Evêques sur l'exécution du Concordat.	N. S. I.	34.
70.			
Janv.	7 Févr. Pièces en texte original relativement au Concordat avec la cour de Turin.	N. S. I.	82.
71.			
Sept.	Bref, par lequel S. S. Clément XIV applique aux Pays cédés à la Sardaigne par les traités de Vienne et d'Aix-la-Chapelle le §. 1 de l'instruction donnée aux Evêques sur l'exécution du Concordat.	N. S. I.	89.
76.			
Avril	Bref par lequel le Pape Pie VI accorde au Roi de Sardaigne l'extraction des déserteurs réfugiés dans les Eglises.	N. S. II.	10.
82.			
Avril	Bref daté de Vienne, par lequel le Pape Pie VI interprète le §. 13 de l'instruction donnée aux Evêques dans les Etats du Roi de Sardaigne, et applique le §. 9 à ceux qui délivrent les criminels par violence.	N. S. II.	36.
91.			
Juin	Bulle datée de Rome, par laquelle le Pape Pie VI accorde au Roi de *Sardaigne le* droit de nommer aux *Evêchés de Casal*, Acqui et Alexandrie.	N. S. II.	76.

met à cel
ecclésiasti
dépenses
France.

11 Août Bref, par
corde au
tion de bi
faire face
contre la

1816.

17 Juin Bref, par
met qu'on
Abbayes d
pour forme
de Sardaig

20 Déc. Bref, par
clare irrevo
biens ecclés
Piémont et
le gouverne

1817.

		Tome	Page
21.			
Août	—11 Avr. 1827. Bulles conc. l'érection de l'archevêché de Fribourg en Brisgau, de l'évêché de Rottenbourg en Wurtemberg et de Limbourg sur Lahn en Nassau.	VII.	146.
23.			
Juin	Lettre circulaire de S. S. le Pape aux Evêques des Etats du Roi de Sardaigne, contenant des règles à observer pour l'examen des ecclésiastiques comme témoins dans les procès civils et criminels pendans aux tribunaux séculiers.	N. S. I.	620.
27.			
Juin	Concordat avec le royaume des Pays-Bas, avec les bulles et autres pièces y relatives.	VII.	242.
28.			
Mai	Bulle, par lequelle le Pape Léon XII approuve définitivement l'accommodement arrêté avec le Roi de Sardaigne sur les réclamations des corps écclésiastiques du Piémont envers les Finances royales.	N. S. II.	506.
Mai	Concordat conclu entre le Saint-Siège et les cantons Suisses de Berne, de Lucerne, de Zug et de Soleure pour réorganiser l'évêché de Bâle.	IX.	17.
30.			
Mars	Bref de S. S. Pie VIII adressé à l'Archevêque de Cologne et aux Evêques de Trèves, de Paderborn et de Munster.	XIV.	2.
Mars	Instruction adresssé aux mêmes.	XIV.	7.
31.			
Avr.	Convention avec le grand-duché *d'Oldenbourg* concernant l'organisation des affaires diocésaines des ha-		

bâtimens de

1834.

22 Sept. Déclaration
sien portant
mens de l'Eta
de la Prusse
cevoir dans l

1835.

26 Sept. Acte papal c
Hermésienne

1836.

25 Mars Note confidenti
bruschini, Sec
à l'Envoyé de
sen) à Rome.

15 Avril Réponse du de
cédente.

23 Août Instruction de
aux Evêques des
du Roi de Sarc
à observer pou
Paroisses.

24 Août Lettre de S. S.

1837.		Tome	Page
15 Janv.—24 Fév.	Notes échangées à Rome entre le Saint Siège et le gouvernement Prussien, concernant l'affaire de l'Archevêque de Cologne (Droste de Vischering).	XIV.	165.
7 Juin—6 Avril 1838.	Actes concernant les négociations des Professeurs Prussiens Braun et Elvenich pour la défense de la doctrine hermésienne.	XV.	157.
10 Déc.	Discours prononcé par S. S. le Pape Grégoire XVI dans le Consistoire secret, relativement à l'évènement de Cologne.	XIV.	600.
17 Déc.	Note du Chev. Bunsen, Envoyé extraordin. de la Prusse près le St. Siège adressée à la cour de Rome et Réponse du Cardinal Secrétaire d'état du Pape.	XIV.	606.
26 Déc.	Bref de S. S. le Pape Grégoire XVI adressé au Chapitre métropolitain de Cologne.	XIV.	622.
29 Déc.	Note ultérieure du Chev. Bunsen et Réponse de la cour de Rome.	XIV.	634.
1838.			
4 Mars	Exposé documenté relativement à la conduite tenue par le gouvernement Prussien envers l'Archévêque de Cologne.	XV.	382.
7 Avril—25 Août.	Notes échangées à Rome avec la cabinet Prussien.	XV.	518.
9 Août	Convention conclue avec la France pour la transmission des correspondances par voie de mer.	XV.	679.
31 Déc.	Déclaration du cabinet Prussien vis à vis du Saint Siège à Rome.	XV.	817.
1839.			
11 *Avril*	*Exposé en réponse à la* Déclaration *du gouvernement* prussien publiée		

1768.

18 Oct. Supplément
clu le 21
Chine.

1805.

3 Nov. Convention
signée à Pot

1807.

18 Déc. Déclaration d
contre la déc
St. Petersbou
gagemens sec
le traité de la

1808.

10 Fév. Déclaration d
Suède.

1814.

30 Mai Articles séparé
de Paris.

14 Juin Protocole d'un

		Tome	Page
1814.			
	dentielle entre l'Empereur Alexandre et Lord Castlereagh.	N. S. I.	338.
... Nov.	Extrait d'une note concernant la Pologne, adressée de la part des Plénipotentiaires de la Grande-Bretagne au congrès de Vienne (présentée par Lord Stuart et probablement communiquée à l'Autriche seule).	N. S. III.	35.
1815.			
12 Janv.	Note circulaire adressée au Congrès de Vienne par Lord Castlereagh, relativement aux affaires de la Pologne.	N. S. I.	377.
19—30 Janv. et 21 Févr.	Réponses des Plénipotentiaires de Russie d'Autriche et de Prusse à la note précédente.	N. S. I.	379.
25 Mars	Protocole de la Séance du Congrès de Vienne, pour le renouvellement du traité de Choumont.	N. S. I.	428.
4 Juin	Conférence au Congrès de Vienne, pour prendre une détermination relativement aux sept Isles Joniennes.	N. S. I.	449.
1817.			
4 Déc. — 11 Févr. 1818.	Conférences entre les Plénipotentiaires de l'Autriche, de la France, de la Grande-Bretagne, de la Prusse et de la Russie tenues à Londres relativement à la traite des nègres.	N. S. III.	48.
1818.			
24 Oct. — 19 Nov.	Actes et conférences entre les Plénipotentiaires des cinq Cours au congrès d'Aix-la-Chapelle, concernant la traite des nègres.	N. S. III.	87.
1825.			
$\frac{16}{28}$ Févr.	Convention conclue à St. Petersbourg avec la Grande-Bretagne, *concernant les limites des possessions*		

. . . . Rapport ad
las par le
une audienc
d'Autriche.

1830.

$\frac{17}{20}$ Mars Convention

1831.

... Juill. — Déc. Acte
matiques rel
la Belgique

9 Sept. — 1 Oct. 1832.
plomatiques
de la Belgiq

14 Oct. Acte additio
avec le Dan
hague.

15 Nov. Traité pour
de la Belgiq

16 Nov. Convention a
pour renouve
tractés en 18
russo-batave

13 Déc. Convention

		Tome	Page
52.			
Mai	Convention entre la France, la Grande-Bretagne et la Russie d'une part, et la Bavière de l'autre part, pour l'arrangement définitif des affaires de la Grèce et pour l'élection d'un Souvrain du nouvel Etats grec.	X.	550
Nov.	Dépêche concernant les affaires de la Turquie et de l'Egypte adressée au Prince de Lieven, Envoyé de la cour de Russie à Londres, par le Ministre des relations exterieures de l'Empereur de toutes les Russies.	N. S. III.	642.
Déc.	Traité de navigation et de commerce entre la Russie et les Etats unis de l'Amérique septentrionale.	X.	604.
53.			
Avril	Article explicatif et complémentaire à la convention concernant la Souveraineté de la Grèce, stipule entre la Russie, la Grande-Bretagne, la France et la Bavière.	XIII.	93.
Juill.	Traité d'Unkiar-Iskelessi entre la Russie et la Porte Ottomane.	XI.	655.
54.			
Janv.	Extrait au Tarif Russe d'importation en vigueur au commencement de 1834.	XII.	622.
Mars	Patent du Roi de Prusse sur les stipulations convenues avec les Empereurs d'Autriche et de Russies, concernant l'extradition des coupables de crimes politiques.	XV.	44.
Mars	Note adressée au Directoire fédéral de la Suisse par la légation russe à Berne.	N. S. III.	813.
Avril	Note adressée au Canton directeur de la Confédération Suisse par Mr. *de Severine*, Envoyé de la Russie.	N. S. III.	820.
Avril	*Ukase de* l'Empereur de toutes les		

tersbourg.

17 Mai — Réponse d
Suisse à l
Russie du

1835.

4 Mars / 20 Févr. — Traité défi
frontière e
le Royaum
confins, du
jusqu'a ceu
Cracovie, c
Russie et la

31/19 Déc. — Déclaration
du traité co
1815 avec
Duché de V

1836.

5 Janv. — Notification
Russie résid
cernant la t

9 Févr.—2 Juin. — Acte
les et dé

		Tome Page
36.		
	Russies, portant la dénomination des marchandises de l'étranger dont l'importation est permise en Russie ainsi que de celles, dont les droits de douanes ont été diminués ou changés.	XIII. 733.
Déc.	Acte de Délimitation entre le Duché de Silésie et le Royaume de Pologne, dressé en vertu du traité conclu le 20 Février / 4 Mars 1835 à Berlin avec la Prusse, et signé à Tarnowitz par les Commissaires respectifs.	VIV. 127.
38.		
Mars	— 6 Déc. Actes et Documens relatifs au renouvellement des négociations et conférences pour la séparation de la Belgique d'avec la Hollande.	XV. 448.
Mai	Traité de commerce, de navigation et d'amitié avec la Suède.	XV. 580.
Oct.	— Avril (1839). Correspondance diplomatique entre les cabinets de St. Petersbourg et de Londres, concernant les relations de la Perse.	XVI. 284.
Nov.	Réglement sur l'admission des navires marchands chargés de coton dans les ports russes de la Baltique.	XV. 800.
39.		
	— 25 Janv. Notes des mêmes cabinets, concernant la situation de l'Espagne.	XVI. 364.
Févr.	— 19 Avril. Actes et Documens relatifs à la séparation définitive de la Belgique d'avec la Hollande.	XVI. 532.
Févr.	Declaration du concile de l'Eglise grecque-unie assemblé à Polozk.	XVI. 595.
Avril	Traité signé à Londres avec les *Pays-Bas* sur la séparation définitive de la Belgique d'avec la Hollande.	XVI. 770.

séparation
d'avec la I

SAI

1826.

23 Déc. Traité d'an
navigation
wich et les
septentrion

1829.

7 Oct. Proclamatio
Sandwich,
des étrange
mis à sa so

S

1761.

15 Avr.—4 Oct. Actes
Traité de lin
1760 avec l

21 Déc. Déclaration

		Tome	Page
3.	et d'Aix-la-Chapelle les §. §. 9. 10. 11. 12 et 13 de l'instruction aux Evêques sur l'exécution du concordat. N. S. I.		34.
5. Juin	Convention avec l'Autriche pour établir à Turin le collège Ghislieri, en exécution du Traité du 4 Octobre 1751. N. S. I.		37.
0. Janv.—7 Févr.	Pièces en texte original relativement au Concordat avec le S. Siège. N. S. I.		82.
1. Sept.	Bref, par lequel S. S. Clément XIV applique aux Pays cédés à la Sardaigne par les traités de Vienne et d'Air-la-Chapelle le §. 1. de l'instruction aux Evêques sur l'exécution du concordat. N. S. I.		89.
2. Sept.	Traité avec la Bavière sur l'abolition du droit d'aubaine. N. S. I.		92.
6. Avril	Bref par lequel le Pape Pie VI accorde au Roi de Sardaigne l'extraction des déserteurs réfugiés dans les Eglises. N. S. II.		10.
8. Sept.	Convention conclue à la maison hôspitalière du Grand Saint Bernard, avec la République de Vallais sur les limites des deux Etats. N. S. II.		18.
Sept.	Procès verbal de limites, fait à la maison hôspitalière du Grand St. Bernard, avec la République des Vallais. N. S. II.		21.
Sept.	*Convention conclue à la maison hôspitalière du Grand St. Bernard, avec la*		

1782.

9 Avril Bref daté d
Pape Pie V
l'Instruction
Etats du R
que le §. 9
criminels pa

6 Juin Traité avec
cation de la

16 Juin Traité signé
France, pou
serteurs.

26 Juin Conventions
République
tion de la vi

4 Nov Edit de pac
Genève, arrê
tiaires de Sa
de Berne.

13—21 Nov. Lettres

		Tome. Page
2. Nov.	Traité conclu à St. Laurent le Royal avec l'Espagne, pour l'abolition réciproque du droit d'aubaine.	N. S. II. 44.
6. Mars	Traité conclu à Naples avec les Deux Siciles, pour l'exemtion du droit de Ville franche faveur des bâtimens Napolitains.	N. S. II. 46.
7. Sept.	Traité conclu à Lisbone avec la Reine de Portugal pour l'abolition du droit d'aubaine.	N. S. II. 50.
9. Déc.	Acte conclu entre les Plénipotentiaires de Sardaigne, de France et de Berne, par lequel sont garantis les articles de l'édit de la République de Genève qui reforment l'édit de pacification de l'année 1782.	N. S. I. 228.
1. Juin	Bulle, par laquelle le Pape Pie VI accorde au Roi de Sardaigne le droit de nommer aux Evêches de Casal, Acqui et Alexandrie.	N. S. II. 76.
2. Avril	Convention conclue à Milan avec l'Autriche pour l'extradition réciproque des criminels.	N. S. II. 81.
4. Mai	Traité conclu à Valenciennes avec l'Autriche contre la République française.	N. S. II. 87.
7. Sept.	Convention signée et conclue avec la Prusse, pour l'abolition réciproque du droit d'aubaine.	N. S. II. 94.
4. Nov.	*Lettre du Prince* de Metternich, comme *Président* de la réunion des Plénipo-	

nes ecclési

1815.

8 Mai — Lettre du
Sardaigne,
à celui-ci
clésiastique
dépenses
France.

22 Mai — Convention
Grande – B
ville de Gè
état de déf

1 Juin — Convention
l'Autriche p
rapport aux
casion de la

14 Juin — Convention
tretien des t
passage dans
en exécution
1815.

		Tome	Page
6.			
Mars	Traité signé à Turin avec la confédération Suisse et le canton de Genève.	N. S. I.	473.
vril	Traité de paix signé à Alger avec le Dey d'Alger.	N. S. I.	485.
Avril	Traité de paix signé à Turin avec le Dey de Tunis.	N. S. I.	487.
Avril	Traité de paix signé à Tripoli avec le Dey de Tripoli.	N. S. I.	491.
uin	Acte d'accession au Traité dit de la sainte Alliance, signé à Stupinis.	N. S. II.	275.
Juin	Procès verbal de limites entre le Duché de Savoie et le Canton de Genève, en exécution du Traité de Turin du 16 Mars 1816.	N. S. I.	494.
Juin	Bref, par lequel S. S. Pie VII permet qu'on se serve des revenus des Abbayes de Staffarda et Cassanova pour former le douaire de la Reine de Sardaigne Marie Thérèse.	N. S. I.	506.
Déc.	Bref, par lequel S. S. Pie VII déclare irrevocable les aliénations des biens ecclésiastiques faites dans le Piémont et le Duché de Gênes sous le gouvernement français.	N. S. I.	508.
17.			
Janv.	Convention signé à Turin avec le Duc de Modène, pour l'abolition du droit d'aubaine.	N. S. I.	511.
évr.	Convention signé à Turin avec le même, pour l'extradition réciproque des malfaiteurs.	N. S. I.	518.
évr.	Convention signé à Turin avec le même, pour l'extradition réciproque des malfaiteurs.	N. S. I.	514.
uill.	Traité signé à Turin avec l'Archiduchesse Marie Louise, Duchesse de *Parme et de Plaisance, pour l'abolition du droit d'aubaine.*	N. S. I.	521.

cèses des Etat
avec érection
vêchés.

7 Nov. Articles de pr
Principauté d
entre les Plén
ceux du Princ

9 Nov. Articles arrêté
tiaires du Roi
du Prince de l
des articles d
par la Sardaig
de Monaco.

1818.

5 Janv. Convention ave
Toscane, sur
d'aubaine.

30 Janv. Convention sig
la Duchesse de
sur l'abolition d

30 Janv. Convention sig
la même sur l'e

		Tome	Page
8.			
	proque du droit d'aubaine et de détraction.	N. S. II.	381.
9.			
Mars	Acte d'accession à la Convention conclue à Aix-la-Chapelle le 9 Octobre 1818 entre la France d'une part et l'Autriche la Grande-Bretagne, la Russie et la Prusse de l'autre part.	N. S. II.	384.
2.			
Janv.	Article séparé et additionnel signé à Naples à la Convention conclue le 3 Mai 1818 avec les Deux-Siciles, sur l'abolition réciproque du droit d'aubaine et de détraction.	N. S. II.	378.
3.			
Juin	Lettre circulaire de S. S. le Pape aux Evêques des Etats du Roi de Sardaigne, contenant des règles à observer pour l'examen des ecclésiastiques comme témoins dans les procès civils et criminels pendans aux tribunaux séculiers.	N. S. I.	620.
7.			
Févr.	— 1 Nov, Correspondance diplomatique du cabinet de St. James relative aux Vaudois, sujets protestans du Roi de Sardaigne.	N. S. III.	291.
Mars	Déclaration concernant l'abolition de la gabelle d'émigration et du droit de détraction avec le Wurtemberg.	VII.	131.
Mai	Convention avec plusieurs cantons Suisses au sujet des établissements réciproques avec les actes y relatifs.	VII.	193.
8.			
Mai	Bulle, par laquelle le Pape Léon XII approuve définitivement l'accomodement avec le Roi sur les réclamations des corps ecclésiastiques du Piémont envers les Finances royales.	N. S. II.	506.

et le Duch
rées appiq
Principauté
5 Oct. Convention
cernant l'ab
traction et
5 Oct. Convention
daigne et la
définitive e
tout droit d
d'autres droi

1832.

22 Févr. Traité d'ami
clu à Tunis
Tunis.

1833.

28 Mars Traité d'allia
Turin avec l
les Régences

1834.

23 Avril Note de l'En
adressée au c

		Tome	Page
834.	saires de Sardaigne et ceux du Canton de Genève.	XIII.	158.
Août	Traité avec la Grande-Bretagne et la France, pour l'accession de la Sardaigne au traité et aux articles supplémentaires pour la répression de la traite des noirs.	XIII.	194.
Déc.	Traité avec l'Autriche pour empêcher la contrebande sur les eaux limitrophes du Lac Majeur, du Po et du Tesin.	XIII.	198.
Déc.	Article additionnel à l'acte, d'accession de la Sardaigne au traité conclu avec elle par la Grande-Bretagne et la France; pour la répression de la traite des noirs.	XIII.	206.
Déc.	Protocole de la conférence tenue au Ministère des affaires étrangères à Turin entre les Plénipotentiaires de Sardaigne, de la Grande-Bretagne et de France, sur l'article additionnel du traité pour la répression de la traite des noirs.	XIII.	208.
835.			
Août	Convention avec la France, pour règler l'établissement des bacs et bateaux de passage sur les fleuves et rivières limitrophes.	XIII.	406.
836.			
Janv.	Protocole d'une conférence tenue au Foreign-Office à Londres entre le Comte Saint Martin d'Aglié, le Vicomte de Palmerston et le Baron da Torre de Moncorvo sur les différends survenus entre la Sardaigne et le Portugal.	XIII.	535.
Janv.	Traité avec la Toscane pour l'extradition *reciproque* des malfaiteurs.	XIII.	536.
Août	*Instruction* de S. S. Grégoire XVI		

S. Pere trai
aux Evêque
ver pour le

29 Oct. Réponse du
lettre précé

1837.

9 Août Publication
rends surver

27 Déc. Convention
novre, sur l
droit d'aubai

1838.

... Juin Arrangement
relatif aux n
ports respecti

27 Août Convention
sur la transi
dances.

10 Oct. Convention d
Londres avec

26 Nov. Traité de co
tion avec les

Tome Page

SUEDE.

évr. Déclaration de guerre de la Russie contre la Suède. N. S. I. 323.

ov. Déclaration du ci-devant Roi de Suède, Gustave IV, présentée aux Puiccances Européennes rassemblées au Congrès de Vienne. N. S. I. 346.

rs Convention avec le Danemarc conc. la réception réciproque des criminels et des vagabonds an Danemarc et en Norvège. VII. 14.

vril Déclaration sur l'abolition de certains droits dont le commerce anglais avait été chargé jusqu'ici dans les ports suédois. N. S. I. 647.

vril Déclaration explicative concernant le commerce anglais dans le Royaume de Suède. N. S. I. 648.

ai Ordre du Conseil de S. M. Britannique, pour règler les droits à percevoir des bâtimens suèdois dans les ports de la Grande-Bretagne. N. S. I. 650.

iin Ordre du Conseil de S. M. Britannique, pour règler les droits à percevoir des bâtimens de Norvège et de leurs cargaisons dans les ports de la Grande-Bretagne. N. S. I. 652.

iill. Déclaration sur l'abolition de certains droits auxquels le commerce anglais avait été soumis jusqu'ici dans les porta de Norvège. N. S. I. 653.

ars *Convention* de commerce et de *navigation* conclue à Londres avec la

28 Mai Convention
corde aux b
vègiens le
la mer noir

29 Mai Déclaration
les Pays-Ba
dition des n

2 Juill. Acte du Parl
mettre en e
clu entre la
Suède relati
d'esclaves.

4 Juill. Traité d'amit
les Etats-Uni
trionale.

1828.

$\frac{26}{14}$ Févr. Convention d
tié la Russie

1833.

. . . . Mémoire sur
des communi

		Tome	Page
3.			
5c.	Traité de commerce et de navigation conclu à Athènes avec la Grèce.	XV.	146.
7.			
Mars	Traité de commerce et de navigation conclu à Londres avec le royaume de Hanovre.	XIV.	214.
Août	Acte additionnel au traité précédent.	XV.	295.
3.			
Mai	Traité de commerce, de navigation et d'amitié avec la Russie.	XV.	580.
9.			
Nov.	Traité de commerce et de navigation, conclu à Gènes avec la Sardaigne.	XVI.	1026.

SUISSE.

1.			
Janv.	Edit du Roi de France signé à Versailles, par lequel sont fixés les privilèges des sujets du corps Helvétique en France.	N. S. II.	31.
2.			
Juin	Traité entre la France et la Sardaigne pour la pacification de Genève.	N. S. I.	152.
Juin	Déclaration du Plénipotentiaire de la France sur le traité précédent.	N. S. I.	154.
Juin	Conventions entre les Plénipotentiaires de France, de Sardaigne et de Berne pour l'occupation de la ville de Genève.	N. S. I.	155.
Nov.	Edit de pacification de la ville de Genève, arrêté entre les Plénipotentiaires de France, de Sardaigne et de Berne.	N. S. I.	163.
—21 Nov.	Lettres des Plénipotentiaires de France, de Sardaigne et de Berne et transmission de l'Edit de pacification aux Syndics et Conseil de la République de Genève.	N. S. I.	158.
Nov.	Déclaration des Plénipotentiaires de *France*, de Sardaigne et de Berne, *par laquelle* est accordée à la Re-		

Neuf-châ
procité en
France, p
tion des n
jugemens

1789.

10 Févr. Edit de l
qui réform
l'année 17

9 Déc. Acte concl
res de Fra
Berne, par
articles de
de Genève
pacification

1799.

30 Mai Traité de co
Paris avec l

1815.

18 Mars Notification
leyrand par

		Tome	Page
1816.			
15 Juin	Procès verbal de limites entre le Duché de Savoie et le Canton de Genève, en exécution du traité de Turin du 16 Mars 1816. N. S. I.		494.
10 Août	Acte de confirmation de la Déclaration des Puissances, signée à Paris le 20 Novembre 1815, pour la reconnaissance et garantie de la neutralité perpétuelle de la Suisse et pour l'inviolabilité de son territoire, de la part de la cour de Vienne. N. S. I.		508.
1821.			
29 Sept.	Déclaration concernant l'abolition du droit d'aubaine avec le royaume des deux-Siciles.	VII.	4.
. . . .	Articles du traité d'alliance conclu avec la France le 27 Septembre 1803, qui en suite de la proposition faite par le Ministre plénipotentiaire de France en Suisse, en date du 16 Octobre 1820, et de la déclaration donnée par le Directoire fédéral au nom des Etats de la Suisse, en date du 3 Mars 1821 sont maintenus provisoirement (non obstant l'expiration du dit traité) jusqu'a l'époque de la conclusion d'une nouvelle convention entre les dits Etats. N. S. II.		394.
1823.			
26 Mai	Déclaration concernant l'abolition du droit d'aubaine avec le royaume des Deux-Siciles.	VII.	24.
15 Juill. / 19 Sept.	Déclaration concernant l'abolition du droit de détraction avec le Grand-duché de Hesse.	VII.	28.
1824.			
22 Mars	Déclaration concernant l'abolition du *droit d'aubaine* avec le royaume des *deux-Siciles.*	VII.	33.

nant les éta
avec les acte

10 Déc. Déclaration
droit de dét
d'émigration

1828. 28 Mai Concord
Siège et les c
de Lucerne,
pour réorgar

14 Juill. Traité avec l'
tradition réci

14 Juill. Convention a
tradition réci

18 Juill. Traité avec la
rapports de
de police.

1829. 17 Août Concord
Berne, de Zur
d'Appenzell-A
et de Neufchat
des marchand

834.		Tome	Page
2 Févr.	(Lettre circulaire du canton directeur de la Suisse à tous les membres de la confédération Suisse relativement aux fugitifs étrangers.	N. S. III.	799.
Mars	Note adressée par le Ministre des relations extérieures du royaume de Wurtemberg au Canton directeur de la Suisse relativement aux fugitifs étrangers sur le territoire de la confédération suisse.	N. S. III.	803.
Mars	Sommation adressée par la confédération germanique à la Suisse pour l'expulsion des Polonais et des fugitifs allemands, qui par leurs menées troublent le repos des pays voisins.	N. S. III.	805.
Mars	Lettre du Conseil du gouvernement de la République de Berne au Canton directeur de la confédération Suisse.	N. S. III.	807.
Mars	Décret du Canton directeur de la confédération Suisse relatif aux fugitifs étrangers.	N. S. III.	809.
Mars	Note adressée par la confédération Suisse à la diète de la confédération germanique, aux Ministres des affaires étrangères du royaume de Wurtemberg et du Grand-duché de Bade et aux agens diplomatiques accrédités près la diète de la Suisse de la part de l'Autriche, de la Bavière et de Bade concernant les Polonais et les fugitifs d'autres nations en Suisse.	N. S. III.	810.
Mars	Note du gouvernement de Neuf-châtel adressée au Canton directeur de la Suisse.	N. S. III.	849.
Mars	Note adressée au Directoire fédéral de la Suisse par la légation Russe à Berne.	N. S. III.	813.
Avril	Note adressée au Canton directeur de la confédération Suisse par M. Olfers, Chargé d'affaires de la Prusse.	N. S. III.	814.

	Severin, Ei
1 Mai	Note adress de la Suisse que à Fran
17 Mai	Réponse du Suisse à la l'Envoyé de
17 Mai	Réponse du Suisse à la Russie du 2
26 Mai	Lettre circula vernement d Etats confédé nant les fugit nant sur le t
26 Mai	Lettre circula amman et le d'Argovie à to de la Suisse remises par l

1835.		Tome	Page
9 Mai	Publication de l'administration générale de douanes en Bavière, concernant l'importation favorisée des marchandises de soie de la Suisse en Bavière et en Wurtemberg.	XIII.	227.
18 Mai—7 Mars 1836.	Actes concernant le différend survenu entre la France et Bâle-Campagne à propos de l'annullation prononcée par le grand-conseil de ce Canton d'une acquisition d'immeubles faite par deux citoyens français de la foi de Moïse.	XIII.	497.
30 Nov.	Ordonnance publiée en Wurtemberg concernant quelques faveurs à accorder à la Suisse pour l'importation de ses produits et fabricats dans le Royaume de Wurtemberg.	XIII.	437.
10 Déc.	Ordonnance publiée dans le Grand-duché de Bade, de concert avec la Bavière et le Wurtemberg concernant les faveurs de douanes accordées au commerce avec la Suisse.	XIII.	459.
— Déc.	Convention entre les Etats appartenans à la ligue de douanes d'Allemagne en faveur de quelques produits et fabricats importés du Pays de Neuf-châtel.	XIII.	488.
1836. 17 Fév.	Déclaration du gouvernement de Neuf-châtel au directoire fédéral de la Suisse.	N. S. III.	854
22 Juin	Actes diplomatiques ultérieurs concernant les étrangers refugiés sur le territoire de la Suisse.	N. S. III.	855.
22 Juin	(Circulaire du Directoire fédéral de la Suisse adressé aux gouvernemens de tous les cantons relativement aux fugitifs de l'étranger.	N. S. III.	855.
22 Juin	*Note adressée* au Duc de Montebello, *Envoyé de la* France près la confé-		

que de Bern
1837. 16 Déc. Décisi
royaume de
duché de Ba
de transit p
1838. 25 Janv. Ordo
Bade en fav
la Suisse.
14 Août—12 Oct. Piè
sion de Lou
de la Suisse.
21 Sept. Publication
avec l'Elector
lition récipro
et de détrac
8 Oct. Note de la c
la Diète.
... Nov. Arrangement
demnisation
pour les bien
confisqués en

		Tome	Page
1836.	unis de l'Amérique septentrionale, portant égalisation des bâtimens de Toscane et de leurs cargaisons avec ceux des Etats-unis relativement aux droits à percevoir dans les ports américains.	XIII.	674.
1837. 24 Nov.	Convention signée à Florence avec la France et la Grande-Bretagne dans le but d'assurer la répression de traite des noirs.	XV.	292.

TURQUIE.

1815. 24 Mars.	Lettre écrite à Louis XVIII Roi de France, par le Grand-Seigneur en réponse à celle que lors de son avènement au trône le dit Roi avait adressée à ce Prince.	N. S. II.	259.
1827. 11 Janv.	Dépêche adressée par le Comte de Nesselrode à Mr. de Ribeaupierre, Envoyé extraordinaire de la Russie à Constantinople.	N. S. III.	274.
28 Mai	Convention avec la Suéde, qui accorde aux bâtimens Suédois et Norvégiens le privilége de naviguer sur la mer noire.	VII.	209.
16 Oct.	Traité conclu à Constantinople avec le Royaume des deux Siciles.	N. S. I.	678.
18 Oct.	Traité avec l'Espagne conc. la navigation et le commerce de la mer noire.	VII.	496.
1828. 6 Août.	Traité entre l'amiral Codrington et Mehemed Aly Pascha d'Egypte concernant l'évacuation de la Morée.	IX.	26.
7 Sept.	Convention entre les trois amiraux et le plénipotentiaire d'Ibrahim Pascha, concernant l'embarquement de ses troupes.	IX.	32.
28 Nov.	Dépêche très reservée du Comte Bozzo di Borgo transmise au Comte de Nesselrode à St. Petersbourg relativement *aux évènemens* de la campagne en *Turquie.*	N.S. III.	340

Majesté l'E
les affaires
12 Févr. Dépêche du
Mr. de Tat
affaires de l
24 Févr. Dépêche ult
selrode à M
même objet.
24 Févr. Dépêche du
adressée au
à Varsovie s
1/13 Juin Dépêche du
Comte de N
adressée au
Ministre des
Petersbourg.
2/14 Sept. Traité de pa
à Adrianople
2/14 Sept. Traité séparé
aux principa
Valachie, sig

1830.		Tome	Page
15 Avril	Décret sur l'exemtion des droits de passage pour les bâtimens de commerce espagnols à leur entrée dans la mer de Marmora pour les Dardanelles et à Constantinople.	XV.	1.
7 Mai	Traité de commerce et de navigation entre les Etats unis de l'Amérique septentrionale et la Porte Ottomane.	XI.	77.
1831. 16 Nov.	Déclaration des cours de Londres, de Paris et de Petersbourg, sur la protection à accorder à la Morée et aux Cyclades.	IX.	53.
1832. 15 Nov.	Dépêche concernant les affaires de la Turquie et de l'Egypte adressée au prince de Lieven, Envoyé de la cour de Russie à Londres, par le Ministre des relations extérieures de l'Empereur de toutes les Russies.	N.S. III.	642.
1833. 12 Févr.	Traité de paix, d'amitié et de commerce entre la Porte Ottomane et la Toscane.	XIII.	66.
23 Févr.—4 Mai.	Pièces concernant l'arrangement entre la Porte Ottomane et Mehemed-Ali, Vice-roi d'Egypte.	XVI.	10.
8 Juill.	Traité d'Unkiar-Iskelessi entre la Russie et la Porte Ottomane.	XI.	655.
1836. ... Mars.	Note confidentielle adressée à la Porte ottomane par la Russie.	N.S. III.	760.
1838. ... Févr. — Août.	Correspondance diplomatique entre Lord Palmerston et le Colonel Campbell à Alexandrie sur Ali-Mehemed, Vice-roi d'Egypte.	XVI.	108.
16 Août	Traité de commerce et de navigation conclu à Balta-Liman près Constantinople avec la Grande-Bretagne.	XV.	695.
25 Nov.	Convention conclue à Constantinople, formant appendice aux capitulations *garanties à la* France et amendant *ou modifiant*, dans l'intérêt du com-		

		sante à Cons
		venances de
3	Août	Traité d'amit
		navigation,
		avec la Belgi
. . . .		Actes et docu
		faires de la T

V

1837.	17 Juill.	Docun
		lachie.

VALA

1778.	5 Sept.	Convent
		son hospital
		Bernard avec
		limites des d
7	Sept.	Procès verbal
		maison hospit
		nard, par la Ré
7	Sept.	Convention c